



Република Србија  
Агенција за привредне регистре

А Бранкова 25  
11000 Београд (РС)

Т +381 11 333 1 444  
W [www.apr.gov.rs](http://www.apr.gov.rs)

Регистар финансијских извештаја и података  
о бонитету правних лица и предузетника

## **С А О П Ш Т Е Њ Е**

### **О ПОСЛОВАЊУ ПРИВРЕДЕ У РЕПУБЛИЦИ СРБИЈИ У 2010. ГОДИНИ**

**- упоредни подаци из финансијских извештаја за 2009. и 2010. годину -**

## САДРЖАЈ

Општа кретања .....	1
I МАКРОЕКОНОМСКИ АМБИЈЕНТ.....	2
II ПОСЛОВАЊЕ ПРИВРЕДНИХ ДРУШТАВА.....	4
1. Број привредних друштава и број запослених .....	5
2. Финансијске перформансе привредних друштава .....	8
2.1 Резултати пословања привредних друштава .....	8
2.2 Средства и извори средстава привредних друштава .....	10
2.3 Основни показатељи пословања привредних друштава .....	13
3. Концентрација финансијских перформанси привредних друштава .....	13
3.1 Финансијске перформансе привредних друштава по секторима .....	13
3.2 Финансијске перформансе привредних друштава по правној форми .....	18
3.3 Финансијске перформансе по величини привредних друштава .....	21
3.4 Финансијске перформансе привредних друштава по окрузима .....	22
4. Привредна друштва по одабраним сегментима .....	24
4.1 Новооснована привредна друштва .....	24
4.2 Привредна друштва у стечају и ликвидацији .....	26
4.3 Приватизована привредна друштва .....	27
III ПОСЛОВАЊЕ ПРЕДУЗЕТНИКА .....	30
1. Број предузетника и број запослених .....	30
2. Финансијске перформансе предузетника .....	32
2.1 Резултати пословања предузетника .....	32
2.2 Средства и извори средстава предузетника .....	33
3. Концентрација финансијских перформанси предузетника .....	34
3.1 Финансијске перформансе предузетника по секторима .....	34
3.2 Финансијске перформансе предузетника по окрузима .....	35

## ПОСЛОВАЊЕ ПРИВРЕДЕ У РЕПУБЛИЦИ СРБИЈИ У 2010. ГОДИНИ<sup>1</sup>

### *Општа кретања*

Током 2010. године, као резултат благог отопљавања светске финансијске кризе, приметни су први знаци изласка из кризе и почетног оживљавања привреде на глобалном економском тржишту. Иако су последице светске финансијске кризе оставиле дубок траг на привредна кретања и у Републици Србији у 2010. години појављују се извесни позитивни знаци који указују на заустављање рецесионих кретања.

После неповољних тенденција у српској привреди изражених у претходној години, пре свега, кроз осетан пад активности, услед смањења тражње и индустријске производње, као и смањене доступности нових извора финансирања, привредна активност се у 2010. години опорављала. Постепени опоравак привреде, првенствено је покренут значајним растом извоза и умереним, али још увек недовољним, растом обима активности и индустријске производње, а пад профитабилности је заустављен.

Међутим, и поред тих позитивних кретања, услед нестабилности и непредвидивости економских прилика у земљи, највећим делом као последица слабљења домаће валуте и снажних инфлаторних притисака, слабости привреде Републике Србије изражене у претходном периоду, додатно су наглашене. Домаћа тражња, која је у преткризном периоду била главни покретач развоја, током 2010. године је стагнирала, а могућности за обезбеђивање додатних извора финансирања кроз обимније привлачење страног капитала су лимитиране. Уз то, тенденција смањења броја запослених је настављена.

Посебно изражени проблеми са којима се суочава српска привреда, уједно и главне болке дијагностификоване у претходном периоду, које су у условима изазовног окружења постале акутније, су хронична неликвидност и пословање у зони високе задужености. Ограничене су могућности прибављања нових, екстерних извора финансирања и додатно је потенцирана осетљивост привреде Републике Србије на неповољне факторе из окружења, те је управо решавање поменутих проблема, у циљу стварања претпоставки на којима би почивао одрживи развој, и наметнуто као највећи економски изазов у будућем периоду.

Заустављању рецесионих кретања и отпочињању опоравка привреде у 2010. години, и поред тога што су услови привређивања на српском тржишту и даље били неповољни, допринеле су и мере економске политике које су предузете.

---

<sup>1</sup> Основ за израду саопштења представљају подаци из редовних годишњих финансијских извештаја за 2010. годину и усвојених годишњих финансијских извештаја за 2009. годину, које су привредна друштва и предузетници доставили Агенцији за привредне регистре у складу с прописима којима се уређују рачуноводство и ревизија: Закон о рачуноводству и ревизији („Сл. гласник РС“, бр. 46/2006 и 111/2009) и подзаконска акта донета на основу овог Закона

## I МАКРОЕКОНОМСКИ АМБИЈЕНТ

И поред првих сигнала који представљају иницијалне индикаторе заустављања рецесионих кретања и благог опоравка привредне активности, макроекономски услови пословања у Републици Србији у 2010. години, снажно су детерминисани последицама светске финансијске кризе, што показују и кретања основних макроекономских показатеља.

Бруто домаћи производ, као најважнији макроекономски агрегат којим се мери укупна економска активност земље, у 2010. години забележио је раст од 1,8%. Међутим, упркос томе, остварени раст указује тек на умерени опоравак привреде, с обзиром на то је надокнађено тек нешто више од половине пада из претходне године.

Највећи раст бруто домаћег производа забележен је у секторима Н - Саобраћај и складиштење и К - Финансијске делатности и делатност осигурања, док је најосетливији пад активности забележен у сектору F - Грађевинарство. Истовремено, доминантно учешће у бруто домаћем производу и даље имају неразмњиви сектори<sup>2</sup>, и то сектори Н - Саобраћај и складиштење и L - Пословање некретнинама.

На заустављање рецесионих кретања у 2010. години показује и раст физичког обима индустријске производње од 2,9% у односу на претходну годину. Међутим, иако је тај раст нешто бржи од раста укупне привреде, тиме је надокнађена тек четвртина пада из претходне године.

Табела 1: Основни макроекономски показатељи

О П И С	2010	2009
Бруто домаћи производ (у милионима динара - сталне цене 2002. година)	1.333.400	1.310.178
Стопа раста бруто домаћег производа	1,8	-3,1
Индустријска производња	102,9	87,9
Стопа инфлације (цене на мало)	11,5	10,4
Извоз (у милионима евра)	7.393,4	5.961,3
Увоз (у милионима евра)	12.621,9	11.504,7
Спољнотрговински дефицит (у милионима евра)	5.228,5	5.543,4
Број запослених (у хиљадама)	1.771	1.857
Бруто зараде (у динарима)	47.450	44.147
Нето зараде (у динарима)	34.142	31.733
Вредност евра у односу на динар (на дан 31. децембар)	105,50	95,89

Извори података: Републички завод за статистику Србије, Народна банка Србије

<sup>2</sup> Размњиви сектори су: А-Пољопривреда, шумарство и рибарство; В-Рударство; С-Прерађивачка индустрија; Д-Снабдевање електричном енергијом, гасом, паром и климатизација; Е-Снабдевање водом, управљање отпадним водама, контролисање процеса. Неразмњиви сектори су: F-Грађевинарство; G-Трговина на велико и мало; поправка моторних возила и мотоцикала; I-Услуге смештаја и исхране; Н-Саобраћај и складиштење; К-Финансијске делатности и делатност осигурања; Ј-Информисање и комуникације; L-Пословање некретнинама; М-Стручне, научне, иновационе и техничке делатности; О-Државна управа и одбрана; обавезно социјално осигурање; Р-Образовање; Q-Здравствена и социјална заштита; N-Административне и помоћне услужне делатности; S-Остале услужне делатности; R-Уметност, забава и рекреација; T-Делатност домаћинства као послодавца; делатност домаћинства која производе робу и услуге за сопствене потребе; U-Делатност екстериторијалних организација и тела

Спољнотрговинска активност Републике Србије је повећана, тако да је у 2010. години остварен значајан раст извоза, који је готово достигао свој преткризни ниво, што је уз нешто умеренији раст увоза допринело и смањењу спољнотрговинског дефицита од 5,7% у односу на 2009. годину.

Умерени опоравак привредне активности на тржишту рада је праћен даљим смањењем укупног броја запослених и растом стопе незапослености, уз незнатан раст просечних зарада.

Поред тога, посебно изражена негативна обележја укупног привредног амбијента током 2010. године били су појачани инфлаторни притисци и депресијација курса. Забележена је стопа инфлације од 11,5% и слабљење домаће валуте од 10,0% у односу на вредност евра на крају 2009. године.

Овако непредвидив и ризичан пословни амбијент, уз и даље присутне негативне ефекте светске финансијске кризе, условио је појачану опрезност страних инвеститора за улагања у Републику Србију, па је обим привучених страних директних инвестиција у 2010. години смањен готово за две петине у односу на претходну годину.

Изложена кретања основних макроекономских показатеља дефинисала су прилично неизвесне оквире за пословање привредних друштава и предузетника у Републици Србији у 2010. години.

## II ПОСЛОВАЊЕ ПРИВРЕДНИХ ДРУШТАВА

Благо опоравак привредне активности у 2010. години донекле је поправио прилично суморну слику српске привреде у претходној години, која је делом била условљена и ефектима светске финансијске кризе.

После значајног погоршања већине финансијских перформанси у претходној години, у пословању привредних друштава могу се приметити и извесни позитивни помаци, који су допринели заустављању рецесионих кретања. Благо оживљавање привредне активности, било је главни генератор значајног раста позитивних пословних резултата и истовремено је утицало да привредна друштва у Републици Србији у 2010. години послују са губитком који је мањи у односу на претходну годину.

Међутим, иако је заустављен интензиван раст губитака карактеристичан за претходне две године, губитак исказан у 2010. години још увек је двоструко већи у односу на преткризну годину. Уз то, раст нагомиланих губитака из претходног периода и недостајући дугорочни капитал условили су даљу деформацију финансијске структуре српске привреде. Пословање у условима недовољног потенцијала сопственог финансирања додатно је потенцирало већ присутне слабости српске привреде – растућу великвидност и задуженост. Ове негативне тенденције, праћене су и смањењем броја запослених.

Неуједначен развој пословног амбијента, као и претходних година, је једна од доминантних карактеристика српске привреде. Неравномерна привредна дисперзија последица је изражене секторске и територијалне концентрације финансијских перформанси привредних друштава, а асиметричност подстичу и висока концентрација перформанси у великим привредним друштвима, као и у друштвима са ограниченом одговорношћу.

Графикон 1: Учешће сто привредних друштава са највећим нето добитком и нето губитком

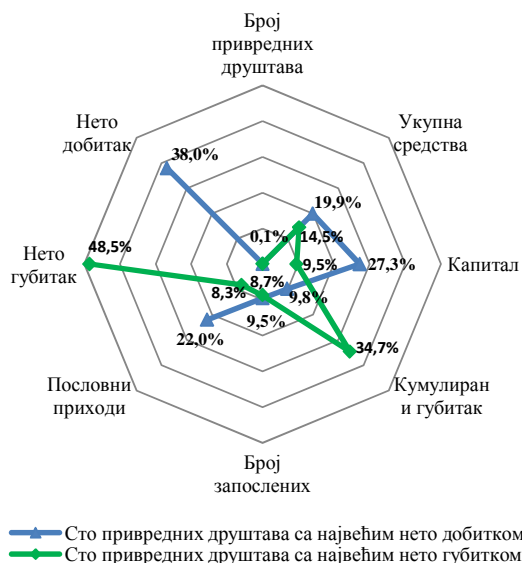

Додатни импулс нескладу српске привреде даје и изражена концентрација привредне активности у оквиру сто привредних друштава. Сто привредних друштава која су пословала са највећим нето добитком у 2010. години у укупно исказаном нето добитку привредних друштава учествује са 38,0%, док је њихово просечно учешће у основним позицијама свих привредних друштава 17,7%. Поред тога, сто привредних друштава са највећим нето губитком исказало је нешто мање од половине нето губитка свих привредних друштава, а њихово просечно учешће у основним позицијама привредних друштава је 15,1%.

## 1. Број привредних друштава и број запослених

У 2010. години привредна активност Републике Србије одвијала се у 111.127 привредних друштава. Од овог броја финансијске извештаје је поднело 96.251 привредно друштво<sup>3</sup> или 86,6%, при чему су исти обрађени за 90.985 привредних друштава<sup>4</sup>.

Вишегодишња тенденција смањења броја запослених је настављена и у 2010. години, тако да је према подацима из финансијских извештаја било запослено 1.001.913 радника, што је за 6,6% мање у односу на претходну годину.

Потенцијалну опасност за привреду Републике Србије може представљати велики број привредних друштава без запослених, која из године у годину чине четвртину од укупног броја привредних друштава. Ова привредна друштва су била најбројнија у секторима G - Трговина на велико и мало... (9.039), С - Прерађивачка индустрија (4.386) и М - Стручне, научне, иновационе и техничке делатности (2.399), а величину њиховог утицаја на укупне финансијске перформансе показују и значајна учешћа тих друштава у кумулираним губицима и укупним средствима српске привреде (12,7% односно 7,7%), као и високо учешће у исказаном нето губитку (13,1%).

Анализа привредних друштва у зависности од броја запослених показује да у структури привредних друштава доминирају микро привредна друштва, која у складу са стандардима Европске уније запошљавају до 10 радника, са учешћем од 87,6%, а у њима је било запослено 16,5% од укупног броја радника. Поред тога, у 2010. години смањење броја запослених било је најизраженије код привредних друштава која запошљавају од 51 до 250 радника (за 9,7%).

Табела 2: Преглед броја привредних друштава по броју запослених

О П И С	2010		2009		Индекс
	Број	Учешће	Број	Учешће	
без запослених	23.865	26,2	25.395	26,9	94,0
1 запослени	20.481	22,5	20.376	21,5	100,5
од 2 до 5 запослених	27.034	29,7	27.980	29,6	96,6
од 6 до 10 запослених	8.343	9,2	8.684	9,2	96,1
од 11 до 50 запослених	8.541	9,4	9.148	9,7	93,4
од 51 до 250 запослених	2.218	2,4	2.457	2,6	90,3
више од 250 запослених	503	0,6	533	0,5	94,4
<b>Укупно привредних друштава</b>	<b>90.985</b>	<b>100,0</b>	<b>94.573</b>	<b>100,0</b>	<b>96,2</b>
<b>Укупан број запослених</b>	<b>1.001.913</b>		<b>1.072.605</b>		<b>93,4</b>

У неразмљивим секторима пословало је око три четвртине привредних друштава која су истовремено запошљавала нешто више од половине укупног броја радника. Секторски распоред привредних друштава показује да је преко две трећине укупног броја привредних

<sup>3</sup> Преглед привредних друштава која су доставила финансијски извештај за 2010. годину (Прилог 1)

<sup>4</sup> Услед неисправности у састављању финансијских извештаја остали су необрађени финансијски извештаји за 5.266 привредних друштава. Необрађени финансијски извештаји садрже низ рачунских и логичких неисправности, о чему су привредна друштва писмено обавештена, а о истим су имала и могућност увида преко интернет стране Агенције за привредне регистре, међутим до израде Саопштења нису отклониле те недостатке. У необрађеним финансијским извештајима није обухваћено 1,8% запослених и мање од 1,3% основних финансијских позиција (укупна актива 0,9%, капитал 0,7%, кумулирани губици 1,2%, укупни приходи 1,2%, укупни расходи 1,2%, нето добитак 0,8% и нето губитак 1,3%)

друштва пословало у свега три сектора: G - Трговина на велико и мало... 34.048 или 37,4%, C - Прерађивачка индустрија 17.316 или 19,0% и M - Стручне, научне, иновационе и техничке делатности 9.923 или 10,9%.

Као и претходних година, и у 2010. години неразмјениви сектори бележе мањи пад броја запослених у поређењу са размјенивим секторима, што је резултирало благим повећањем учешћа броја запослених у неразмјенивим секторима у укупном броју запослених (са 53,8% у 2009. години на 54,6% у 2010. години).

Графикон 2: Број привредних друштава и запослених по секторима

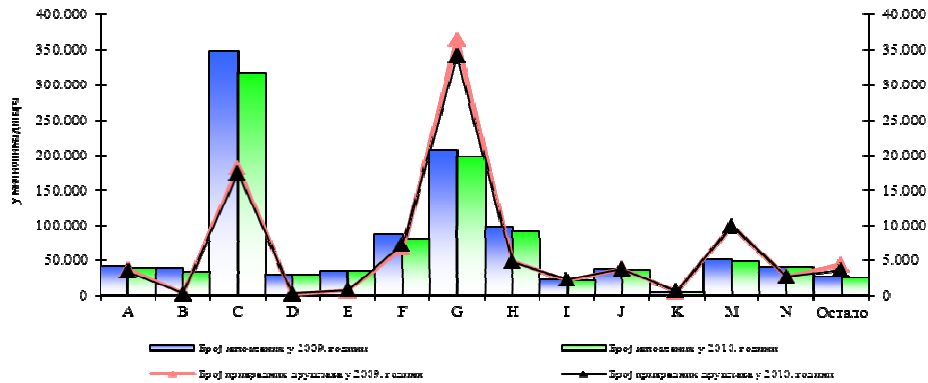

Највећи број радника био је запослен у секторима: C - Прерађивачка индустрија 316.770 или 31,6%, G - Трговина на велико и мало... 197.677 или 19,7%, и H – Саобраћај и складиштење 91.705 или 9,2%.

Сагледавање структуре привредних друштава са аспекта правне форме<sup>5</sup> указује на доминацију друштава са ограниченом одговорношћу која чине 90,9% од укупног броја привредних друштава, а запошљавала су нешто мање од две трећине укупног броја запослених.

Графикон 3: Број привредних друштава и запослених по правној форми

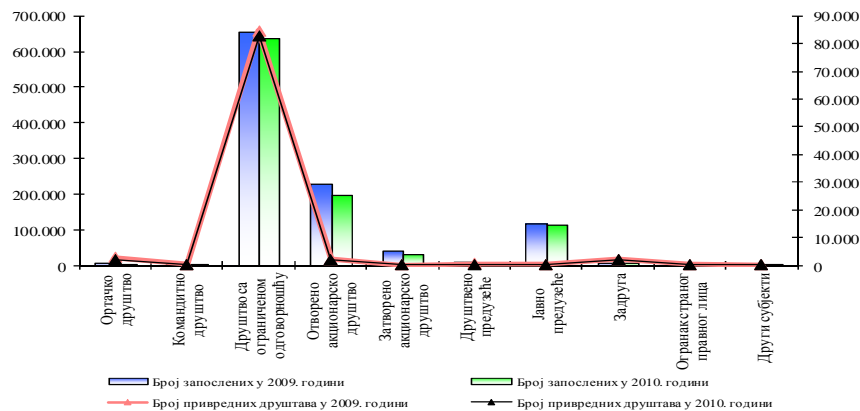

<sup>5</sup> Сагласно Закону о привредним друштвима („Сл.гласник РС” бр. 125/2004) и другим посебним законима правне форме привредних друштава су: ортачко друштво, командитно друштво, друштво са ограниченом одговорношћу, отворено акционарско друштво, затворено акционарско друштво, друштвено предузеће, јавно предузеће, задруга, огранак страног правног лица и други субјекти



Истовремено, значајан број радника био је запослен и у отвореним акционарским друштвима и у јавним предузећима<sup>6</sup> (19,8%, односно 11,4%), која заједно чине свега 2,6% од укупног броја привредних друштава.

Мала привредна друштва представљају најбројнији сегмент привредних друштава (87.284 или 95,9%) посматрано са аспекта величине<sup>7</sup>, а у њима је било запослено нешто више од трећине укупног броја радника.

Насупрот томе, велика привредна друштва која чине свега 0,9% од укупног броја привредних друштава, запошљавала су 420.151 или 41,9% радника.

Смањење броја запослених у 2010. години у односу на претходну годину израженије је код средњих и великих привредних друштава (10,8% односно 6,7%), него код малих (3,7%).

Графикон 4: Број привредних друштава и запослених по величини привредних друштава

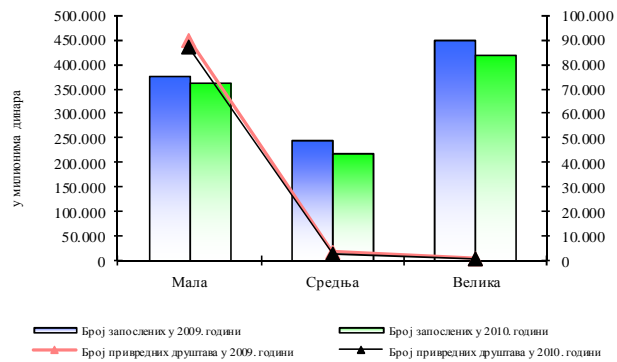

Негативна кретања везана за број привредних друштава и број запослених испољена су и на територијалном нивоу, а у поређењу са претходном годином, смањење броја привредних друштава и броја запослених је истоветно у Централној Србији и у Војводини, и то за 3,8% односно 6,3%. У 2010. години у Централној Србији пословало је 66.595 привредних друштава, која су запошљавала 754.542 радника, док је у Војводини пословало 23.769 привредних друштава са 240.833 радника.

Графикон 5: Број привредних друштава и запослених по окрузима

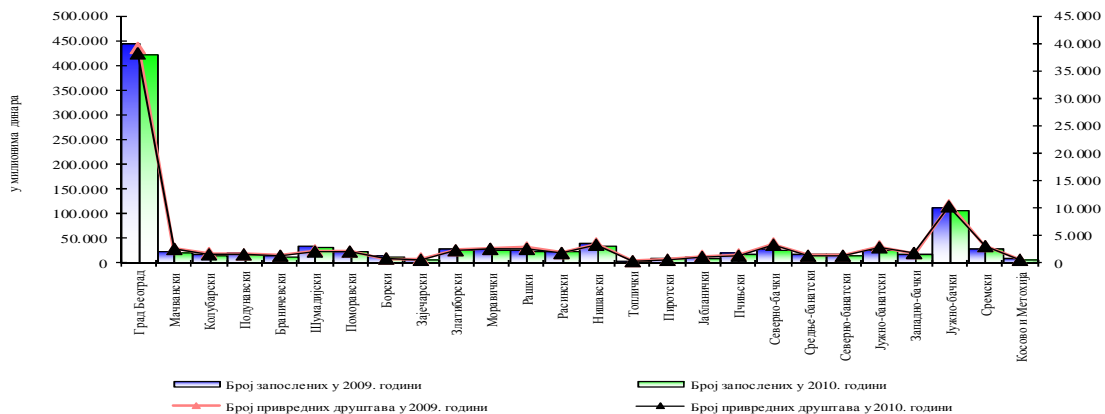

<sup>6</sup> Подаци се односе на јавна предузећа која су финансијске извештаје доставила Агенцији за привредне регистре у складу са Законом о рачуноводству и ревизији („Сл.гласник РС“ бр.46/2006 и 111/2009). Остала јавна предузећа била су обвезници на предају финансијских извештаја Управи за трезор, према Закону о буџетском систему („Службени гласник РС“ бр. 9/02, 87/02 и 66/05)

<sup>7</sup> Према критеријумима прописаним Законом о рачуноводству и ревизији („Сл. гласник РС“, бр. 46/2006 и 111/2009) привредна друштва се разврставају на велика, средња и мала. У средња привредна друштва разврстана су она која су на дан 31. децембра 2010. године испуњавала најмање два од следећих критеријума: просечан број запослених од 50 до 250, годишњи приход од 263.746 до 1.054.982 хиљаде динара и просечна вредност пословне имовине од 105.498 до 527.491 хиљаде динара, као и она привредна друштва која имају различите показатеље по сваком од наведених критеријума

На територији Града Београда и у Јужно-бачком округу пословало је више од половине привредних друштава (42,1% односно 11,4%), док је најмање привредних друштава пословало у Топличком (0,4%), Пиротском (0,6%) и Зајечарском округу (0,7%).

Број запослених је смањен на нивоу свих округа у односу на претходну годину, при чему је најизраженији пад броја запослених забележен у Топличком округу (17,4%). Највећи број радника запошљавала су привредна друштва која послују на територији Града Београда (422.101 или 42,1%) и у Јужно-бачком округу (107.868 или 10,8%).

## 2. Финансијске перформансе привредних друштава

Последице светске финансијске кризе оставиле су дубок траг на српску привреду, тако да основне финансијске перформансе привредних друштава у 2010. години указују на даље слабљење њиховог финансијског потенцијала, али и на заустављање пада профитабилности чиме је спречено продубљивање рецесионих тенденција.

### 2.1 Резултати пословања привредних друштава

У 2010. години привредна друштва у Републици Србији забележила су благо повећање обима активности. Према подацима из финансијских извештаја за 2010. годину, привредна друштва су исказала *укупне приходе*<sup>8</sup> у износу од 7.116.539 милиона динара, који су у односу на претходну годину повећани за 12,5%. *Укупни расходи*<sup>9</sup> су повећани за 12,1% и износе 7.184.563 милиона динара. Међутим, приликом сагледавања овог раста посебно треба имати у виду изузетно изражена инфлаторна кретања и слабљење домаће валуте у 2010. години, као и чињеницу да су у претходној години, након вишегодишњег периода раста, приходи и расходи значајно смањени.

Табела 3: Структура укупних прихода и укупних расхода привредних друштава

О П И С	2010		2009	
	Износ	Учешће (%)	Износ	Учешће (%)
<i>Укупни приходи</i>	<b>7.116.539</b>	<b>100,0</b>	<b>6.328.036</b>	<b>100,0</b>
<i>Укупни расходи</i>	<b>7.184.563</b>	<b>100,0</b>	<b>6.409.342</b>	<b>100,0</b>
1. Пословни приходи	6.637.852	93,3	5.888.890	93,1
2. Пословни расходи	6.355.350	88,5	5.701.153	89,0
<b>I Пословни добитак</b>	<b>282.502</b>	<b>-</b>	<b>187.737</b>	<b>-</b>
1. Финансијски приходи	238.518	3,3	198.800	3,1
2. Финансијски расходи	524.981	7,3	419.184	6,5
<b>II Финансијски губитак</b>	<b>286.463</b>	<b>-</b>	<b>220.384</b>	<b>-</b>
1. Остали приходи	240.169	3,4	240.346	3,8
2. Остали расходи	304.232	4,2	289.006	4,5
<b>III Остали губитак</b>	<b>64.063</b>	<b>-</b>	<b>48.660</b>	<b>-</b>

<sup>8</sup> Приходи привредних друштава (Прилог 2)

<sup>9</sup> Расходи привредних друштава (Прилог 3)

Највећи део прихода привредна друштва су остварила из својих основних делатности, па учешће *пословних прихода*<sup>10</sup> у укупним приходима износи 93,3%. Томе су највише допринели приходи од продаје који чине њихов највећи део, а исказани су у износу од 6.371.065 милиона динара. С друге стране, у укупним расходима највеће учешће од 88,5% имају *пословни расходи*, при чему њихов највећи део чине набавна вредност продате робе и трошкови материјала.

Интензивнији раст пословних прихода од пословних расхода допринео је повећању пословног добитка привредних друштва у 2010. години за чак 50,5% у односу на претходну годину. Међутим, упркос оствареном пословном добитку, још увек недовољан обим активности и пословање у условима високе задужености индуковали су даљи раст финансијских расхода (25,2%), пре свега, расхода камата и негативних курсних разлика, па су финансијски губици премашили остварени пословни добитак. Уз то, повећање у односу на претходну годину бележе и остали расходи (5,3%), док су остали приходи готово непромењени.

Графикон 6: Структура пословних прихода привредних друштава

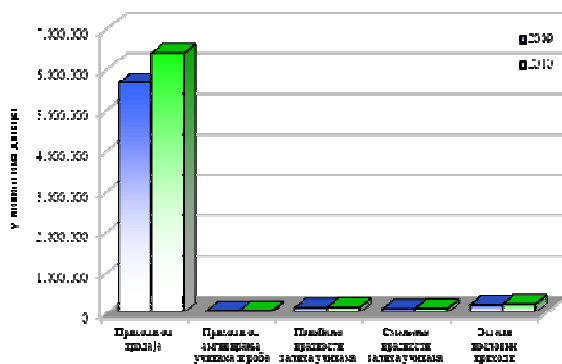

Графикон 7: Структура пословних расхода привредних друштава

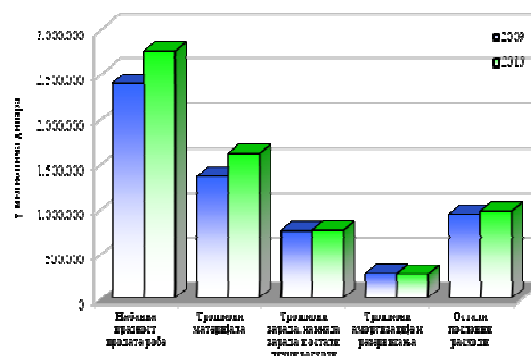

Последично, привредна друштва су у 2010. години на укупном нивоу исказала *негативан нето финансијски резултат*<sup>11</sup> у износу од 89.698 милиона динара, који је у односу на претходну годину мањи за 12,2%. Са *нето добитком*<sup>12</sup> су пословала 51.963 привредна друштва, а са *нето губитком*<sup>13</sup> 31.787 друштава, док нето финансијског резултат није исказало 7.235 привредних друштава.

Табела 4: Резултати пословања привредних друштава

О П И С	у милионима динара			
	2010		2009	
	Износ	Број привредних друштава	Износ	Број привредних друштава
1.Нето добитак	316.548	51.963	282.906	52.917
2.Нето губитак	406.246	31.787	385.109	32.592
<b>Негативан нето финансијски резултат</b>	<b>89.698</b>		<b>102.203</b>	

<sup>10</sup> Сто привредних друштава са највећим пословним приходима (Прилог 4)

<sup>11</sup> Нето финансијски резултат привредних друштава (Прилог 5.1 и 5.2)

<sup>12</sup> Сто привредних друштава са највећим нето добитком (Прилог 6)

<sup>13</sup> Сто привредних друштава са највећим нето губитком (Прилог 7)

## 2.2 Средства и извори средстава привредних друштава

Укупна средства привредних друштава<sup>14</sup>, са стањем на дан 31. децембра 2010. године, исказана су у износу од 10.302.976 милиона динара и већа су у односу на претходну годину за 7,1%.

У структури укупних средстава привредних друштава<sup>15</sup> *стална имовина* учествује са 54,0%, а *обртна имовина* са 39,3%.

Улагања у *основна средства* (некретнине, постројења, опрема и биолошка средства) износе 4.226.760 милиона динара, док у оквиру обртне имовине улагања у *краткорочна потраживања, пласмане и готовину* износе 2.786.262 милиона динара, а у *залихе* 1.165.590 милиона динара.

Прилично неповољни услови пословања утицали су да привредна друштва своје ресурсе усмере, првенствено, на текуће пословање, те су укупна инвестициона улагања привредних друштава у 2010. години повећана за свега 1,6% у односу на претходну годину. Благо повећање инвестиционе активности праћено је значајним растом потраживања и растом губитака изнад висине капитала (11,9% односно 29,6%), што је резултирало смањивањем учешћа сталне имовине у укупним средствима и узроковало даље погоршање структуре средстава привредних друштава.

Графикон 8: Структура средстава привредних друштава

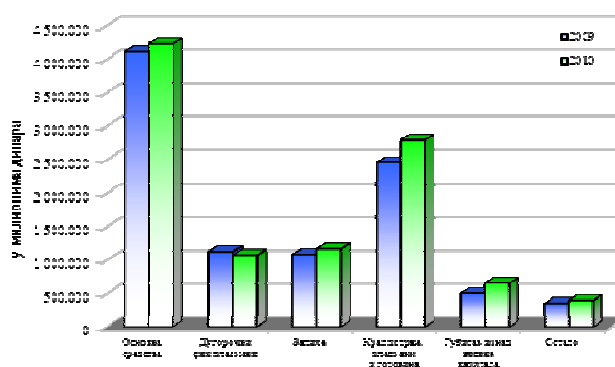

У структури укупних извора средстава<sup>16</sup> највећа учешћа имају *краткорочне обавезе* (40,9%), затим *капитал* (39,8%) и *дугорочне обавезе* (17,9%).

У 2010. години *сопствени извори финансирања*, односно *капитал*<sup>17</sup>, је задржан готово на непромењеном нивоу у односу на претходну годину и износио је 4.104.396 милиона динара.

<sup>14</sup> Средства привредних друштава (Прилог 8.1 и Прилог 8.2)

<sup>15</sup> Сто привредних друштава са највећим укупним средствима (Прилог 9)

<sup>16</sup> Извори средстава привредних друштава (Прилог 10)

<sup>17</sup> Сто привредних друштава са највећим капиталом (Прилог 11)

Поред тога, могућности за прикупљање свежег капитала биле су лимитиране услед још увек неразвијеног тржишта капитала, па су и у 2010. години привредна друштва за обављање активности претежно користила позајмљене изворе финансирања. Интензиван раст дугорочних и краткорочних обавеза у условима готово непромењеног нивоа капитала у односу на претходну годину утицао је на смањење учешћа капитала у укупним изворима финансирања са 42,3% у 2009. години на 39,8% у 2010. години.

Графикон 9: Структура извора средстава привредних друштава

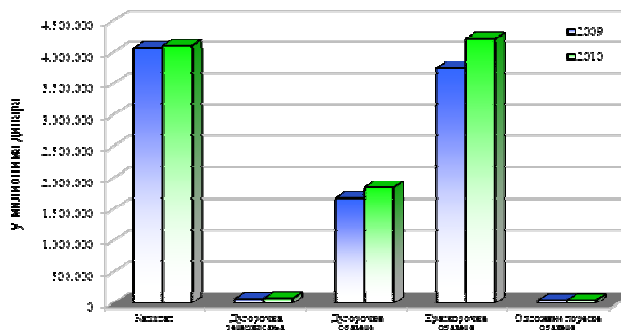

У структури капитала<sup>18</sup>, основни капитал износи 3.326.188 милиона динара, нераспоређени добитак 1.195.735 милиона динара, резерве и ревалоризационе резерве 824.347 милиона динара, неуплаћени уписани капитал 64.310 милиона динара и губитак 1.293.440 милиона динара. Нереализовани добици по основу хартија од вредности расположивих за продају износе 10.029 милиона динара, а нереализовани губици 16.311 милиона динара.

Слабљење финансијског положаја привредних друштава настављено је и у 2010. години, на шта несумњиво упућује и смањено учешће сопственог капитала<sup>19</sup> у укупним изворима финансирања, и то са 36,4% у 2009. години на 32,9% у 2010. години. Истовремено, укупне обавезе су повећане и то за 11,7%, при чему бржи раст бележе краткорочне обавезе у односу на дугорочне (12,4% односно 10,0%). Наведена кретања неповољно су се одразила на задуженост привредних друштава, која је у 2010. години повећана, тако да је 1 динар позајмљеног капитала покривен са 0,55 динара сопственог капитала (претходне године 0,63 динара).

Поред високе задужености, пословање привредних друштава у Републици Србији континуирано отежава и висок износ кумулираних губитака<sup>20</sup>, што показују и подаци из финансијских извештаја за 2010. годину. Иако је, у поређењу са претходном годином, број привредних друштава која су исказала губитак до висине капитала смањен, а број привредних друштава која су исказала губитак изнад висине капитала готово задржан на прошлогодишњем нивоу, кумулирани губици привредних друштава су повећани за 18,1% и износе 1.947.926 милиона динара. Губици до висине капитала износе 1.293.440 милиона динара, а губици изнад висине капитала износе 654.486 милиона динара.

<sup>18</sup> Капитал привредних друштава (Прилог 12.1 и Прилог 12.2)

<sup>19</sup> Капитал умањен за губитак изнад висине капитала и неуплаћени уписани капитал

<sup>20</sup> Сто привредних друштава са највећим кумулираним губицима (Прилог 13)

Табела 5: Кумулирани губици привредних друштава

О П И С	2010		2009	
	Износ	Број привредних друштава	Износ	Број привредних друштава
1. Губици до висине капитала	1.293.440	38.254	1.144.917	39.396
2. Губици изнад висине капитала	654.486	24.385	504.965	24.214
<b>Кумулирани губици</b>	<b>1.947.926</b>		<b>1.649.882</b>	

у милионима динара

Растући кумулирани губици даље су узроковали опадање сопственог капитала привредних друштава која послују у Републици Србији, па је тренд високих стопа изгубљеног капитала настављен и у 2010. години. У поређењу са претходном годином, стопа изгубљеног капитала је повећана са 32,0% на 36,5% , што је додатно нарушило финансијско здравље српске привреде.

Иако су у 2010. години могућности привредних друштава за даље кредитно задуживање биле сужене услед високе задужености и повећане неспособности измиривања текућих обавеза, *укупни кредити* привредних друштава порасли су за 10,5% у поређењу са претходном годином и износили су 2.615.259 милиона динара. Истовремено, на растућу кредитну изложеност српске привреде упућује и повећање учешћа укупних кредита у структури укупних извора финансирања са 24,6% на 25,4%.

Као директна последица недостатка дугорочног капитала за одржавање ликвидности привреде на постојећем обиму пословања, привредна друштва су била усмерена на веће коришћење краткорочних извора, па су краткорочни кредити расли брже од дугорочних (по стопи од 15,6%, односно 5,3%). Последишно, у укупним изворима финансирања у 2010. години на краткорочне кредитне се односи ... милиона динара, а њихово учешће је повећано са 12,3% на 13,2%, док је учешће дугорочних кредита готово непромењено у односу на претходну годину (12,1%, односно 12,3%). Посматрано по рочности, у 2010. години структура кредита је погоршана с обзиром да више од половине укупних кредита чине краткорочни кредити (52,2%), док су у претходној години краткорочни и дугорочни кредити готово подједнако учествовали у укупним кредитима.

Укупни кредити привредних друштава у 2010. години су за 34,3% већи у односу на кумулиране губитке, за разлику од претходне године када су укупни кредити у односу на кумулиране губитке били већи за 43,5%.

Једно од неповољних обележја пословања привредних друштава у Републици Србији у 2010. години представља и повећање *негативног нето обртног капитала* од 12,6% у односу на 2009. годину. Имајући у виду да је за износ негативног нето обртног капитала (186.997 милиона динара), стална имовина привредних друштава финансирана из краткорочних извора, повећање негативног нето обртног капитала додатно упозорава на неповољну финансијску структуру и озбиљну угроженост измиривања текућих обавеза односно недовољну ликвидност привредних друштава.

С обзиром да укупне залихе, са стањем на дан 31. децембра 2010. године, износе 1.165.590 милиона динара, за остварени ниво пословања је недостајало 1.352.587 милиона динара дугорочног капитала.

### 2.3 Основни показатељи пословања привредних друштава

Главна обележја српске привреде и у 2010. години су нерентабилно пословање и одсуство финансијске равнотеже, што потврђује и кретање изабраних показатеља пословања привредних друштава у тој години.

Табела 6 : Изабрани показатељи пословања привредних друштава

О П И С	2010	2009
1. Стопа приноса на укупна средства после опорезивања	0,3%	0,1%
2. Стопа приноса на сопствени капитал после опорезивања	-2,6%	-2,9%
3 Рацио сопственог капитала	35,3%	38,7%
4. Општи рацио ликвидности	0,96	0,96
5. Рацио покрића камата	0,42	0,26

Иако индикатори успешности пословања привредних друштава бележе благи раст, негативна стопа приноса на сопствени капитал привредних друштава упућује на то да цена позајмљеног капитала и даље премашује принос на тај капитал, као и да привредна друштва позајмљени капитал још увек не користе ефикасно.

Пословање са губицима и растућа задуженост привредних друштава већ годинама озбиљно притискају српску привреду, изазивајући смањење учешћа сопственог капитала у укупним изворима финансирања које угрожава даљи напредак у пословању привредних друштава. Истовремено, вишегодишњи тренд ниског општег рачуна ликвидности указује да у сврхе сервисирања краткорочних обавеза привредна друштва морају изнова да се задужују, што последично води даљем нагомилавању обавеза и заоштравању проблема неликвидности.

У односу на претходну годину позитиван помак представља повећање рачуна покрића камата, међутим имајући у виду да српска привреда и даље није у могућности да камате плаћа из остварених резултата још увек је у зони повећаног ризика плаћања камата.

### 3. Концентрација финансијских перформанси привредних друштава

Привреду Републике Србије, и у 2010. години, као и претходних година карактерише велика изложеност одређеним сегментима привредних друштава и висок степен концентрације финансијских перформанси у тим друштвима. Неравномерна привредна активност, пре свега, има за последицу изражену секторску концентрацију и неуравнотежен територијални развој. Поред тога, доминантан утицај на целокупна привредна кретања остварују друштва са ограниченом одговорношћу, као и велика привредна друштва.

#### 3.1 Финансијске перформансе привредних друштава по секторима

Неуједначен секторски развој једно је од доминантних обележја српске привреде. Међутим, посебно треба истаћи чињеницу да је, поред и даље доминантног учешћа неразмјенивих сектора, у 2010. години смањена диспропорција између размјенивих и неразмјенивих сектора у укупним перформансама привреде у односу на претходну годину. Заустављање вишегодишње тенденције раста учешћа неразмјенивих сектора у укупним

результатима срpske привреде је потенцијални импулс у правцу даљег одрживог развоја привреде у коме ће извоз представљати главну карику.

Претежно учешће у укупним приходима на нивоу привреде, и поред тога што је смањено у поређењу са претходном годином (са 63,3% на 59,9%) имају неизменљиви сектори. Истовремено, више од половине укупних прихода остварила су привредна друштва која су пословала у два сектора, и то у секторима G - Трговина на велико и мало... 2.550.861 милион динара и C - Прерађивачка индустрија 1.788.141 милион динара, а који су у односу на претходну годину већи за 5,8% односно 15,8%.

Графикон 10: Укупни и пословни приходи по секторима

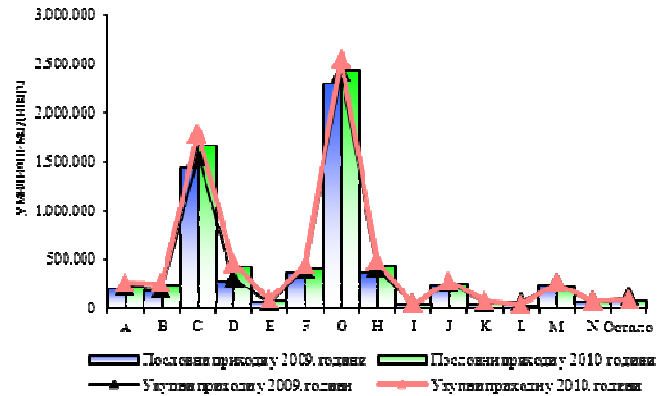

Графикон 11: Укупни и пословни расходи по секторима

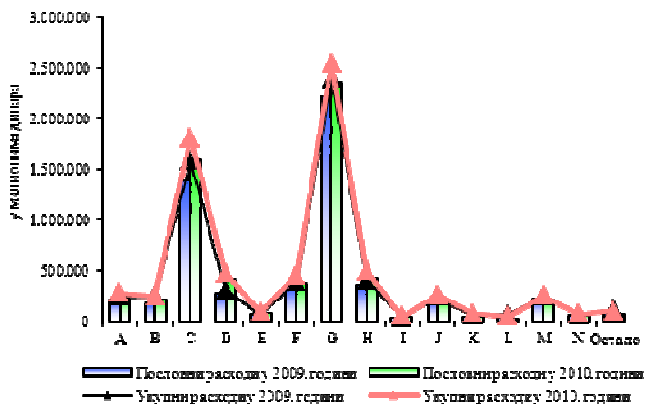

Такође, ова два сектора исказала су више од половине укупних расхода, и то привредна друштва из сектора G - Трговина на велико и мало... у износу од 2.548.335 милиона динара, а привредна друштва из сектора C - Прерађивачка индустрија у износу од 1.815.334 милиона динара, који су у односу на претходну годину већи за 6,4% односно 14,7%.

При томе, неизменљиви сектори су остварили највеће учешће (59,7%) у укупним расходима привреде.

Као што је већ поменуто, на нивоу укупне привреде Републике Србије укупним приходима нису покривени укупни расходи, док су пословним приходима углавном покривени пословни расходи. Оваква кретања, посматрано по секторима, најизраженија су у секторима L - Пословање некретнинама, N - Административне и помоћне услужне делатности и F - Грађевинарство.



Табела 7: Покривеност укупних и пословних расхода приходима по секторима

ОПИС	% покривености	
	Укупних расхода укупним приходима	Пословних расхода пословним приходима
<b>Привредна друштва - укупно</b>	99,1	104,4
<b>Разменљиви сектори</b>	98,5	104,4
<b>Неразменљиви сектори</b>	99,4	104,5
<b>По секторима</b>		
А-Пољопривреда, шумарство и рибарство	94,9	101,4
В-Рударство	103,5	113,8
С-Прерађивачка индустрија	98,5	104,0
Д-Снабдевање електричном енергијом, гасом, паром и климатизација	97,9	102,7
Е-Снабдевање водом; управљање отпадним водама, контролисање процеса	98,8	105,7
Ф-Грађевинарство	97,7	107,9
Г-Трговина на велико и мало, поправка моторних возила и мотоцикала	100,1	103,2
Н-Саобраћај и складиштење	97,9	102,0
И-Услуге смештаја и исхране	90,6	97,2
Ј-Информисање и комуникације	104,1	115,5
К-Финансијске делатности и делатности осигурања	98,1	105,7
Л-Пословање некретнинама	75,7	131,4
М-Стручне, научне, иновационе и техничке делатности	101,2	105,3
Н-Административне и помоћне услужне делатности	98,6	110,9
О-Државна управа и одбрана; обавезно социјално осигурање	117,1	117,4
Р-Образовање	107,0	104,8
Q-Здравствена и социјална заштита	89,7	85,5
Р-Уметност и рекреација	94,5	96,6
С-Остале услужне делатности	97,3	104,5
Т-Делатност домаћинства као послодавца; делатност домаћинства која производе робу и услуге за сопствене потребе	75,8	75,8
У-Делатност екстериторијалних организација и тела	-	-

У 2010. години и разменљиви и неразменљиви сектори су пословали са губитком, с тим што је губитак разменљивих сектора значајно смањен у односу на претходну годину (62,3%), док су неразменљиви сектори из зоне позитивног пословања прешли у зону пословања са губитком.

Највећи негативан нето финансијски резултат у 2010. години исказала су привредна друштва која послују у сектору С - Прерађивачка индустрија (32.240 милиона динара), а тај губитак, иако је смањен за 23,5% у односу на претходну годину, чини нешто више од трећине укупног губитка привреде. Поред тога, висок износ негативног нето финансијског резултата исказала су и привредна друштва која су пословала у секторима А - Пољопривреда, шумарство и рибарство 13.671 милион динара, Ф - Грађевинарство 12.274 милиона динара и Н - Саобраћај и складиштење 11.741 милион динара.

Вишеструко повећање негативног нето финансијског резултата у поређењу са претходном годином исказала су привредна друштва која су пословала у секторима Н - Саобраћај и складиштење, Н - Административне и помоћне услужне делатности и Л - Пословање некретнинама. Такође, треба напоменути да су привредна друштва из сектора Ф - Грађевинарство и Г - Трговина на велико и мало, ... која су 2009. години исказала

прилично висок износ позитивног нето финансијског резултата, у 2010. години пословала са губитком (12.274 милиона динара односно 4.622 милиона динара).

Иако су исказали негативан нето финансијски резултат, извесно побољшање привредне активности може се уочити код привредних друштава из шест сектора, који бележе смањење губитка у односу на 2009. годину. До највећег смањења дошло је у сектору Е - Снабдевање водом; управљање отпадним водама, контролисање процеса и то за чак 34,4%.

Секторски посматрано, напредак у пословању у 2010. години нарочито је изражен код привредних друштава из сектора В - Рударство која су у исказала највећи позитиван нето финансијски резултат, у износу од 12.970 милиона динара, за разлику од претходне године када су пословала са губитком. Истовремено, позитивне тенденције присутне су и код привредних друштава из сектора Ј - Информисање и комуникације која су исказала позитиван нето финансијски резултат већи за 6,3% у поређењу са претходном годином, а износио је 4.478 милиона динара.

Знатно успоренији раст неразмјенивих сектора, условио је и мање учешће ових сектора у ангажованим средствима и капиталу на нивоу привреде, које у 2010. години износи 54,3% односно 47,9%, док је у претходној години износило 58,1% односно 54,4%.

Нешто мање од половине укупних средстава привреде ангажовано је у свега два сектора, и то у сектору С - Прерађивачка индустрија (2.525.845 милиона динара) и сектору Г - Трговина на велико и мало ... (2.030.178 милиона динара). Такође, значајна учешћа у укупним средствима привреде бележе и привредна друштва која послују у сектору Д - Снабдевање електричном енергијом, гасом, паром и климатизација (11,1%) и Ф - Грађевинарство (9,5%).

Графикон 12: Структура средстава по секторима

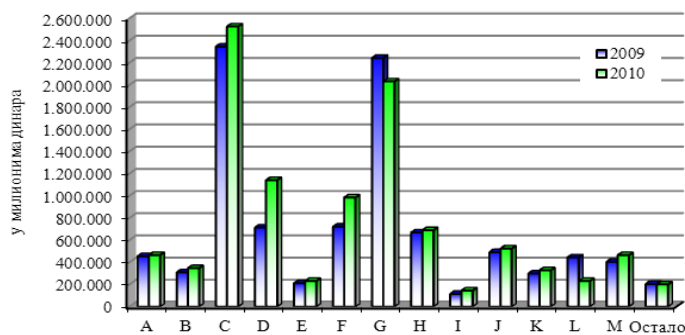

Посматрано по секторској концентрацији, са највећим износом капитала располажу привредна друштва која послују у три сектора и то: С - Прерађивачка индустрија (871.076 милиона динара), Д - Снабдевање електричном енергијом, гасом, паром и климатизација (773.232 милиона динара) и Г - Трговина на велико и мало... (585.631 милион динара).

У 2010. години кумулирани губици неразмјенивих сектора су повећани за петину, тако да је њихово учешће у укупним кумулираним губицима привреде порасло на 44,4% (у 2009. години било је 43,0%), међутим и даље је мање у поређењу са учешћем размјенивих сектора.

Више од две трећине кумулираних губитака укупне привреде односи се само на четири сектора, и то С - Прерађивачка индустрија (613.602 милиона динара), Г - Трговина на велико и мало... (259.871 милион динара), затим Д - Снабдевање електричном енергијом,

гасом, паром и климатизација (239.354 милиона динара) и Н - Саобраћај и складиштење (213.364 милиона динара).

Табела 8: Однос кредита и кумулираних губитака по секторима

О П И С	Укупни кредити (у милионима динара)	Стопа изгубљеног капитала	Кумулирани губици (у милионима динара)	Однос кредита и кумулираних губитака
<b>Разменљиви сектори</b>	<b>977.063</b>	<b>37,8</b>	<b>1.082.694</b>	<b>90,2</b>
А-Пољопривреда, шумарство и рибарство	84.901	28,6	76.571	110,9
В-Рударство	80.847	59,9	128.387	63,0
С-Прерађивачка индустрија	693.092	51,3	613.602	113,0
Д-Снабдевање електричном енергијом, гасом....	103.251	24,1	239.354	43,1
Е-Снабдевање водом; управљање отпадним водама....	14.972	13,0	24.780	60,4
<b>Неразменљиви сектори</b>	<b>1.638.196</b>	<b>35,0</b>	<b>865.232</b>	<b>189,3</b>
Ф-Грађевинарство	341.483	31,7	116.658	292,7
Г-Трговина на велико и мало...	525.414	36,8	259.871	202,2
Н-Саобраћај и складиштење	208.671	41,9	213.364	97,8
И-Услуге смештаја и исхране	50.948	33,9	25.947	196,4
Ј-Информисање и комуникације	102.727	32,6	80.552	127,5
К-Финансијске делатности и делатности осигурања	105.227	26,9	41.901	251,1
Л-Пословање некретнинама	125.533	51,2	47.090	266,6
М-Стручне, научне, иновационе и техничке делатности	124.313	20,5	46.202	269,1
Н-Административне и помоћне услужне делатности	41.633	51,2	11.713	355,4
О-Државна управа и одбрана; обавезно соц.осигурање	45	34,2	120	38,1
Р-Образовање	1.061	40,5	864	122,8
Q-Здравствена и социјална заштита	979	81,5	2.527	38,7
Р-Уметност и рекреација	6.480	20,6	11.293	57,4
С-Остале услужне делатности	3.682	97,4	7.129	51,6
Т-Делатност домаћинства као послодавца....	-	-	1	-
У-Делатност екстериторијалних организација и тела	-	-	-	-

Изразито високи кумулирани губици допринели су смањењу сопственог капитала, тако да разменљиви сектори задржавају исту стопу изгубљеног капитала, као и претходне године (37,8%), а она је виша него на нивоу укупне привреде (36,5%). Неразменљиви сектори у 2010. години бележе значајно повећање стопе изгубљеног капитала у односу на претходну годину (са 26,6% на 35,0%).

У 2010. години више кредита, односно 1.638.196 милиона динара користили су неразменљиви сектори што чини 62,6% укупних кредита привреде (у претходној години 64,2%).

Скоро половину кредита користили су сектор С - Прерађивачка индустрија (693.092 милиона динара) и сектор Г - Трговина на велико и мало... (525.414 милиона динара) који су у односу на кумулиране губитке тих сектора већи за 13,0% односно 102,2%. Поред привредних друштава из ових сектора, кредите су у значајној мери користила и привредна друштва из сектора Ф - Грађевинарство, и то у износу од 341.483 милиона динара, а они су у односу на кумулиране губитке тог сектора већи за 192,7%.

Већина сектора је у 2010. години исказала негативан нето обртни капитал, а највећи износ негативног нето обртног капитала исказала су привредна друштва у секторима Ф - Грађевинарство 55.462 милиона динара, Д - Снабдевање електричном енергијом, гасом, паром и климатизација 46.437 милиона динара и А - Пољопривреда, шумарство и рибарство 24.519 милиона динара.

С друге стране, позитиван нето обртни капитал исказала су привредна друштва која су пословала у четири сектора, и то у секторима М - Стручне, научне, иновационе и техничке делатности (31.009 милиона динара), К – Финансијске делатности и делатност осигурања (12.830 милиона динара), затим С - Прерађивачка индустрија (9.857 милиона динара) и G - Трговина на велико и мало... (7.164 милиона динара).

Пословање привредних друштава посматрано из угла изабраних показатеља указује да је, и у 2010. години, и поред благог побољшања, профитабилност још увек угрожена, затим на и даље присутну тенденцију смањења учешћа сопственог капитала у укупним изворима финансирања, односно на повећање обавеза уз незнатно смањен ризик плаћања камата, као и на стандардно ниску ликвидност.

Табела 9: Изабрани показатељи пословања привредних друштава по секторима

О П И С	Стопа приноса на ук. средства после опорезивања		Стопа приноса на соп. капитал после опорезивања		Радио сопственог капитала		Општи радио ликвидности		Радио покрића камата	
	2010	2009	2010	2009	2010	2009	2010	2009	2010	2009
	<b>Привреда друштва - укупно</b>	0,3	0,1	-2,6	-2,9	35,3	38,7	0,96	0,96	0,42
<b>По секторима</b>										
А-Пољопривреда, шумарство и рибарство	-1,7	-2,4	-7,0	-7,6	43,5	47,7	0,88	0,92	-1,21	-1,70
В-Рударство	6,2	-13,6	16,2	-48,2	26,8	24,8	0,81	0,63	2,59	-7,96
С-Прерађивачка индустрија	0,1	-0,5	-5,3	-6,8	26,1	29,5	1,01	1,01	0,19	-0,14
Д-Снабдевање електричном енергијом, гасом....	-0,4	-1,4	-1,3	-2,4	67,2	70,0	0,82	0,94	-1,06	-4,31
Е-Снабдевање водом; управљање отпадним водама....	-0,1	-0,4	-0,6	-0,9	72,1	77,0	0,81	0,87	-0,31	-1,26
F-Грађевинарство	-0,1	2,1	-4,8	2,7	26,9	32,6	0,88	0,93	0,13	1,99
G-Трговина на велико и мало...	1,3	1,8	-1,0	1,4	23,6	33,6	1,01	1,00	1,09	1,57
Н-Саобраћај и складиштење	-0,4	1,1	-3,6	-0,3	44,1	52,9	0,90	0,78	-0,16	1,05
И-Услуге смештаја и исхране	-2,4	-3,2	-8,8	-8,2	37,2	47,6	0,59	0,70	-2,34	-3,41
Ј-Информисање и комуникације	2,1	2,1	2,7	2,4	35,5	38,4	0,86	0,84	3,12	3,20
К-Финансијске делатности и делатности осигурања	-0,3	1,0	-3,4	0,1	39,0	39,2	1,10	1,00	0,41	1,31
Л-Пословање некретнима	-3,3	0,5	-23,9	-4,6	20,2	22,2	0,95	0,84	-1,70	0,40
М-Стручне, научне, иновационе и техничке делатности	1,3	2,4	0,5	3,3	40,7	42,9	1,16	1,19	1,67	2,97
Н-Административне и помоћне услужне делатности	-0,8	1,0	-11,5	-1,4	13,3	19,2	0,72	0,78	-0,42	1,28
О-Државна управа и одбрана; обавезно соц.осигурање	28,0	-32,3	104,1	-	49,4	-110,7	0,91	0,37	23,57	-49,32
Р-Образовање	9,2	3,0	24,8	7,3	33,4	29,5	0,71	0,70	12,79	5,00
Q-Здравствена и социјална заштита	-5,4	-9,1	-46,5	-43,4	12,4	20,5	0,45	0,53	-2,37	-6,28
Р-Уметност и рекреација	-2,3	-2,2	-4,2	-4,1	59,8	60,9	0,62	0,65	-7,08	-5,70
С-Остале услужне делатности	-2,4	2,1	-91,2	6,6	1,4	27,1	0,80	0,92	-1,09	5,34
Т-Делатност домаћинства као послодавца....	-299,3	-43,8	-	-	-	-346,9	0,07	0,22	-	-
U-Делат. екстериторијалних орг. и тела	-	-	-	-	-	-	-	-	-	-

### 3.2 Финансијске перформансе по правној форми привредних друштава

Анализа пословања привредних друштава по правној форми у 2010. години показује да доминантан утицај на привреду Републике Србије имају друштва са ограниченом одговорношћу у којима је сконцентрисано у просеку преко две трећине финансијских перформанси привреде. Поред друштава са ограниченом одговорношћу, значајан утицај на остварене резултате привреде имају и отворена акционарска друштва и јавна предузећа.

Графикон 13: Укупни и пословни приходи по правној форми привредних друштава

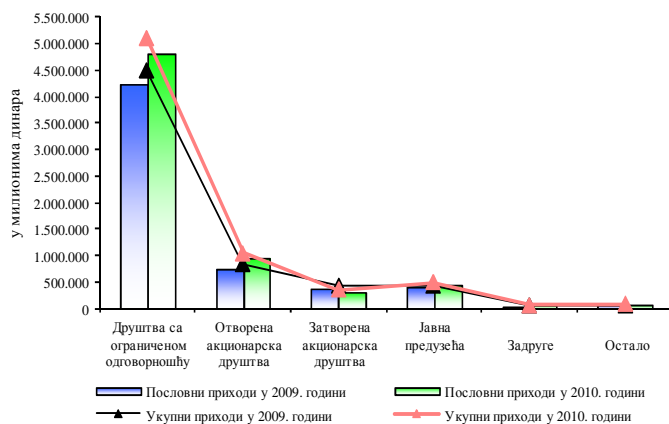

Примат друштава са ограниченом одговорношћу у српској економији, између осталог, илуструје то што су ова друштва остварила нешто мање од три четвртине укупних прихода привреде у 2010. години. Укупни приходи друштава са ограниченом одговорношћу износе 5.092.038 милиона динара, а повећани су у односу на претходну годину за 13,1%.

После њих, највећи износ укупних прихода остварила су отворена акционарска друштва, и то 1.048.494 милиона динара или 14,7% и јавна предузећа 486.357 милиона динара или 6,8%.

Највећи број привредних друштава са аспекта правне форме бележи благо повећање пословне активности у 2010. години, на шта указује раст њихових укупних прихода у односу на претходну годину. Насупрот томе, најоштрији пад укупних прихода исказала су затворена акционарска друштва (19,3%).

Највећи део (86,2%) укупних расхода привреде исказала су друштва са ограниченом одговорношћу (5.112.204 милиона динара) и отворена акционарска друштва (1.080.927 милиона динара), при чему су њихови расходи у односу на претходну годину већи за 14,2%, односно 21,0%.

Укупни расходи јавних предузећа износе 508.550 милиона динара, и у поређењу са претходном годином ова предузећа задржавају готово непромењено учешће у укупним расходима привредних друштава (7,0% у 2009. години, односно 7,1% у 2010. години).

Највећи пад укупних расхода у односу на претходну годину бележе затворена акционарска друштва (26,4%).

За разлику од претходне године, када су пословала позитивно, у 2010. години друштва са ограниченом одговорношћу су, и поред повећаног позитивног пословног резултата услед растућих финансијских и осталих губитака, исказала негативан нето финансијски резултат, који је вишеструко већи од износа позитивног нето финансијског

Графикон 14: Укупни и пословни расходи по правној форми привредних друштава

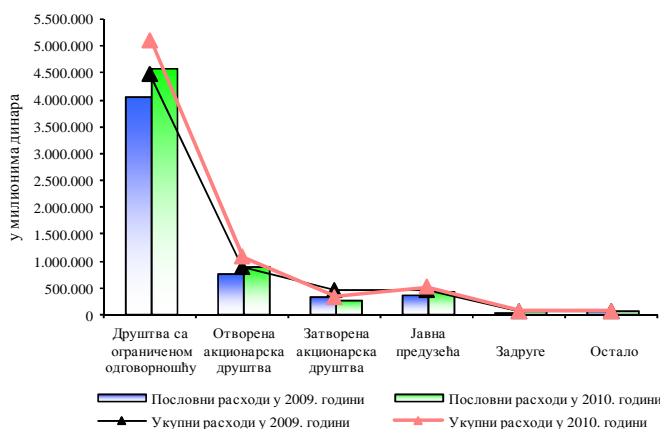

результата исказаног у 2009. години. О величини утицаја друштава са ограниченом одговорношћу на укупне резултате пословања српске привреде говори и податак да су ова друштва у 2010. години исказала негативан нето финансијски резултат, који чини нешто мање од половине укупног губитка привреде, а износи 42.709 милиона динара. Треба поменути да значајно погоршање нето финансијског резултата у односу на претходну годину бележе још и јавна предузећа чији је негативан нето финансијски резултат (23.372 милиона динара) три пута већи него у 2009. години.

Посматрано по правној форми, највећи позитиван нето финансијски резултат исказала су затворена акционарска друштва, и то у износу од 12.327 милиона динара, док су у 2009. години та друштва пословала са губитком, који је чинио готово петину негативног нето финансијског резултата укупне привреде у тој години.

Извесно побољшање резултата пословања односно најизразитији пад негативног нето финансијског резултата, у поређењу са претходном годином, бележе друштвена предузећа<sup>21</sup> и отворена акционарска друштва (58,1% и 53,1%).

Доминантну улогу друштава са ограниченом одговорношћу у резултатима пословања привреде потврђују и подаци да су та друштва у 2010. години ангажовала преко половине укупних средстава, односно капитала на нивоу привреде (6.129.522 милиона динара и 2.172.795 милиона динара).

Висока учешћа у укупним средствима привреде имају и отворена акционарска друштва и јавна предузећа у којима је била концентрисана скоро трећина укупних средстава привреде.

Иако је капитал јавних предузећа у односу на претходну годину смањен за 8,0%, ова предузећа су и у 2010. години, после друштава са ограниченом одговорношћу, располагала са највећим износом капитала (968.426 милиона динара) који је чинио скоро четвртину укупног капитала привреде.

Графикон 15: Учешћа најзначајнијих правних форми привредних друштва у пословању укупне привреде (у %)

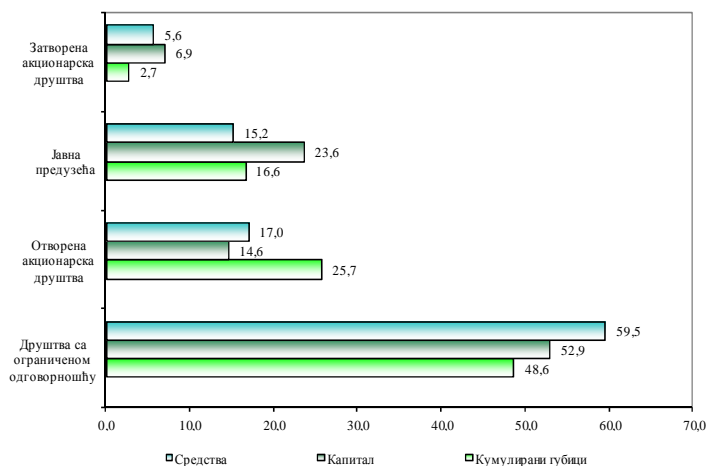

Распоред кумулираних губитака из угла правне форме привредних друштава указује на њихову концентрисаност, највећим делом, у друштвима са ограниченом одговорношћу. У 2010. години кумулирани губици друштава са ограниченом одговорношћу износе 945.753 милиона динара, а њихов интензиван раст (29,1%) резултирао је повећањем учешћа ових друштава у кумулираним губицима привреде у односу на претходну годину, и то са 44,4% на

<sup>21</sup> Ступањем на снагу Закона о привредним друштвима ("Сл. гласник РС", бр.125/2004), престао је да важи Закон о предузећима, изузев одредаба којима је регулисано пословање друштвених предузећа (члан 456) које остају на снази до истека рокова за приватизацију утврђених законом којим се уређује приватизација

48,6%. Истовремено, преко две петине кумулираних губитака укупне привреде чине кумулирани губици отворених акционарских друштава и јавних предузећа који износе 501.167 милиона динара, односно 322.841 милион динара.

Највећи пад кумулираних губитака (44,9%), у односу на претходну годину бележе затворена акционарска друштва, а они у 2010. години износе 53.412 милиона динара.

Изразит раст кумулираних губитака друштава са ограниченом одговорношћу условио је повећање стопе изгубљеног капитала ових друштава у односу на претходну годину, и то са 29,1% на 35,4%. Међутим, највећу стопу изгубљеног капитала од 112,7% и даље бележе друштвена предузећа. Стопе изгубљеног капитала које су више него на нивоу укупне привреде (36,5%) имају и отворена акционарска друштва (53,4%) и задруге (55,2%). Најзначајније смањење стопе изгубљеног капитала у 2010. години забележила су затворена акционарска друштва, која истовремено имају и најнижу стопу изгубљеног капитала (16,5%).

Око две трећине негативног нето обртног капитала привреде исказала су јавна предузећа (124.092 милиона динара). Поред ових предузећа, висок износ негативног нето обртног капитала исказала су и отворена акционарска друштва (72.870 милиона динара) и друштвена предузећа (27.447 милиона динара). С друге стране, највећи износ позитивног нето обртног капитала исказала су друштва са ограниченом одговорношћу (31.242 милиона динара) и затворена акционарска друштва (16.575 милиона динара).

### 3.3 Финансијске перформансе по величини привредних друштава

Велика привредна друштва са резултатима које остварују, већ годинама, представљају главне носиоце привредних активности Републике Србије, иако чине тек 0,9% од укупног броја привредних друштава.

У 2010. години велика привредна друштва су запошљавала 41,9% од укупног броја радника, а остварила су више од половине укупних прихода и расхода целокупне привреде Републике Србије (3.994.762 милиона динара односно 4.026.979 милиона динара). Иако су ова привредна друштва исказала највећи негативан нето финансијски резултат у 2010. години у износу од 41.419 милиона динара, који чини нешто мање од половине исказаног негативног нето финансијског резултата на нивоу укупне привреде Републике Србије, њихови губици су смањени за чак 44,6% у односу на 2009. годину.

Графикон 16: Учешће великих привредних друштава у пословању привреде (у %)

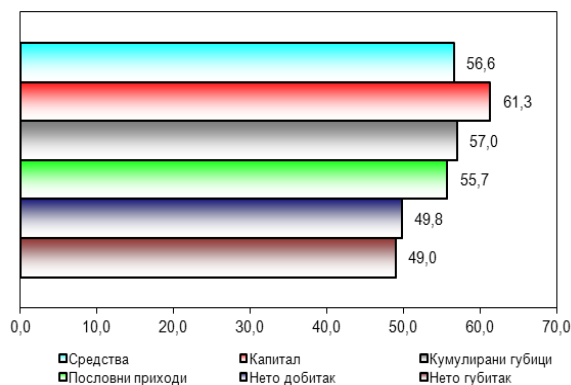

Позитиван тренд се може уочити и код средњих привредних друштава која су у односу на претходну годину више него три пута смањила свој негативан нето финансијски резултат и имају најмање учешће у укупним губицима на нивоу привреде (11,0%).

Међутим, мала привредна друштва која су у 2009. години једина исказала позитиван нето финансијски резултат, у протеклом кризном периоду излаз из услова велике неликвидности потражила су у кредитима, тако да су услед драстичног раста финансијских расхода (64,5%), али и осталих расхода (80,8%), у 2010. години исказала негативан нето финансијски резултат у износу од 38.405 милиона динара.

Графикон 17: Средства по величини привредних друштава

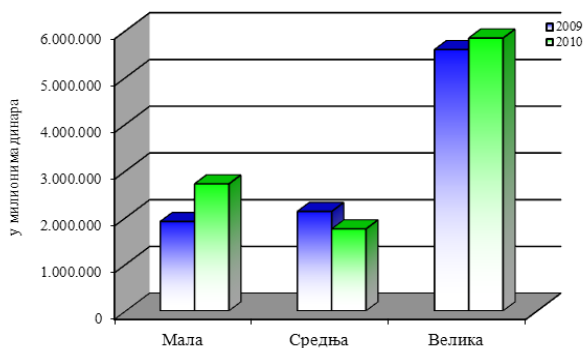

Укупна средства великих привредних друштава, са стањем на дан 31. децембра 2010. године, износе 5.835.164 милиона динара и у односу на претходну годину већа су за 4,4%, док је капитал исказан у износу од 2.514.712 милиона динара и смањен је у односу на претходну годину за 3,7%.

Посматрано са аспекта величине, иако је њихово учешће на нивоу укупне привреде смањено у поређењу са претходном годином, велика привредна друштва још увек ангажују више од половине укупних средстава (56,6%) и капитала привреде (61,3%).

Велика привредна друштва су и даље главни носиоци губитака тако да кумулирани губици тих друштава износе 1.110.572 милиона динара и учествују са 57,0% у кумулираним губицима укупне привреде. У 2010. години значајан раст кумулираних губитака, од чак 84,0% забележен је код малих привредних друштава, док су кумулирани губици средњих привредних друштава смањени за петину у односу на претходну годину.

Раст кумулираних губитака пратило је смањење сопственог капитала, па су највећу стопу изгубљеног капитала од 47,3% исказала мала привредна друштва (у 2009. години 40,5%). Стопа изгубљеног капитала великих (33,2%) и средњих привредних друштава (34,9%) је нижа од стопе на нивоу укупне привреде (36,5%).

Највећи негативан нето обртни капитал и даље исказују велика привредна друштва, при чему је он увећан за 12,5% у односу на претходну годину и износи 97.158 милиона динара. Међутим, негативан нето обртни капитал малих привредних друштава вишеструко је повећан у односу на претходну годину и износи 86.954 милиона динара. С друге стране, средња привредна друштва су исказала изразито смањење негативног нето обртног капитала (са 65.211 милиона динара на 2.885 милиона динара).

### 3.4 Финансијске перформансе привредних друштава по окрузима

Изражена територијална диспропорција као једна од примарних карактеристика у пословању привредних друштава присутна је, као и претходних година, и у 2010. години. Око половине привредних друштава и запослених, односно финансијских перформанси концентрисано је у свега два округа - на територији Града Београда и Јужно-бачког округа<sup>22</sup>.

<sup>22</sup> Треба имати у виду да одређени број привредних друштава има седиште на територији једног округа, а своју пословну активност обавља и у другим окрузима



Привредна друштва са територије Града Београда и Јужно-бачког округа заједно учествују у пословним приходима са 64,6%, средствима са 65,5%, затим у капиталу са 67,5% и кумулираним губицима укупне привреде са 58,1%.

У 2010. години привредна друштва са територије Града Београда остварила су укупне приходе у износу од 3.475.554 милиона динара и укупне расходе од 3.516.467 милиона динара, а они су већи за 8,9% односно 10,6% у односу на претходну годину. Истовремено, привредна друштва са територије Јужно-бачког округа исказала су укупне приходе од 1.136.921 милион динара и укупне расходе од 1.103.162 милиона динара, који су у поређењу са претходном годином већи за 18,8% односно 12,8%.

Привредна друштва са територије Града Београда су у 2010. години исказала највећи негативан нето финансијски резултат (57.407 милиона динара), који је вишеструко већи у односу на претходну годину и истовремено учествује са чак 64,0% у укупном губитку привреде. Поред ових, висок износ негативног нето финансијског резултата исказала су и привредна друштва са територије Подунавског, Јужно-банатског и Шумадијског округа (13.517 милиона динара, 13.167 милиона динара и 10.889 милиона динара).

Позитиван нето финансијски резултат исказала су привредна друштва из свега шест округа, при чему су највећи позитиван нето финансијски резултат исказала привредна друштва Јужно-бачког округа (34.817 милиона динара), која су у 2009. години пословала са губитком, као и привредна друштва са територије Златиборског и Пиротског округа (3.998 милиона динара односно 3.133 милиона динара), која су и у претходној години пословала позитивно.

У прилог високо израженој регионалној поларизованости финансијских перформанси привредних друштава у Републици Србији говоре и подаци да се од 7.878.385 милиона динара укупних средстава са којима располажу привредна друштва са територије Централне Србије на Град Београд односи 69,6%, као и да укупна средства привредних друштава Јужно-бачког округа чине 53,1% од укупних средстава привредних друштава са територије Војводине, која износе 2.378.572 милиона динара.

Графикон 18: Учешћа привредних друштава са територије Града Београда и Јужно-бачког округа у пословању укупне привреде (у %)

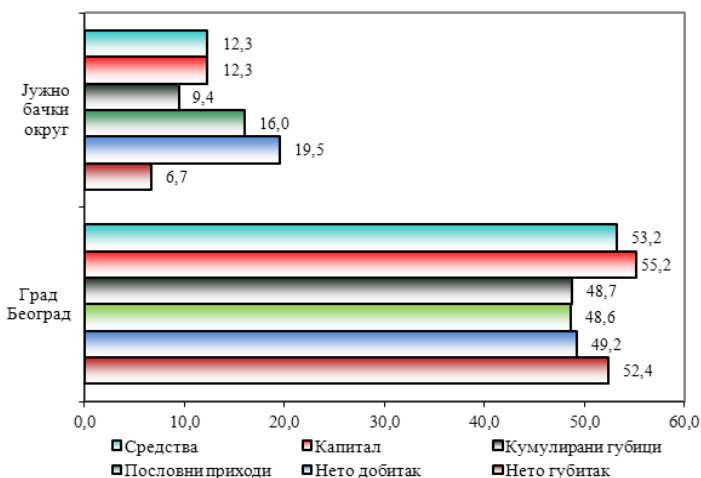

Капитал привредних друштава на територији Централне Србије износи 3.206.944 милиона динара, од чега се на Град Београд односи чак 70,7%, док је капитал привредних друштава са територије Војводине износио 880.275 милиона динара, а 57,3% односи се на привредна друштва Јужно-бачког округа.

Истовремено, највећи износ кумулираних губитака исказала су привредна друштва са територије Града Београда у износу од 947.668 милиона динара и са територије Јужно-

бачког округа у износу од 182.313 милиона динара, а у кумуларним губицима свих привредних друштава Републике Србије учествују са 48,7% односно 9,4%.

Висок износ кумулираних губитака имао је за последицу смањење сопственог капитала, па су посматрано по окрузима, највишу стопу изгубљеног капитала од чак 98,1% исказала привредна друштва која послују у Подунавском округу, а најнижу у Златиборском округу (15,8%).

Негативан нето обртни капитал исказала је већина округа. Највећи износ негативног нето обртног капитала исказала су привредна друштва са територије Града Београда (142.825 милиона динара) и Борског округа (24.099 милиона динара). С друге стране, највећи износ позитивног нето обртног капитала исказала су привредна друштва Јужно-бачког (41.342 милиона динара), Златиборског (17.523 милиона динара) и Расинског округа (12.922 милиона динара).

#### **4. Привредна друштва по одабраним сегментима**

##### ***4.1 Новооснована привредна друштва***

Несигуран пословни амбијент у 2010. години условио је успорено оснивање нових привредних друштава, па је број новооснованих привредних друштава у поређењу са претходном годином мањи за 8,4%. Према подацима из финансијских извештаја у 2010. години основано је 7.792 нових привредних друштава која су чинила 8,6% од укупног броја привредних друштава.

И поред тога, број запослених у новооснованим привредним друштвима у 2010. години је повећан за 6,1% у односу на претходну годину, па су ова привредна друштва запошљавала 17.779 радника.

Скоро две трећине новооснованих привредних друштава пословало је у секторима G - Трговина на велико и мало... 2.712 или 34,8%, С - Прерађивачка индустрија 1.383 или 17,7% , као и у сектору М - Стручне, научне, иновационе и техничке делатности 984 или 12,6%. Истовремено, више од половине привредних друштава било је основано на територији Града Београда 3.515 или 45,1% и Јужно-бачког округа 894 или 11,5%. Посматрано са аспекта величине у структури новооснованих доминирају мала привредна друштва (7.780 или 99,8%), а према правној форми друштва са ограниченом одговорношћу (7.680 или 91,7%).

У новооснованим привредним друштвима, највише радника било је запослено у сектору G - Трговина на велико и мало... 27,9%, С - Прерађивачка индустрија 25,1% и М - Стручне, научне, иновационе и техничке делатности 10,2% као и на територији Града Београда 43,9% и Јужно-бачког округа 7,3%. Истовремено, највећи број радника у новооснованим привредним друштвима био је запослен у малим привредним друштвима (89,0%) и у друштвима са ограниченом одговорношћу (97,5%).

Позитиван помак у односу на претходну годину представља чињеница да су новооснована привредна друштва у 2010. години исказала *позитиван нето финансијски*

результат у износу од 58 милиона динара, за разлику од претходне године када су пословала са негативним нето финансијским резултатом у износу од 1.434 милиона динара.

Табела 10: Резултати пословања новооснованих привредних друштава

О П И С	Износ (у милионима динара)	Индекс (2010/2009)	% учешћа у привредним друштвима Републике Србије
Укупни приходи	58.438	28,3	0,8
Укупни расходи	58.401	96,4	0,8
Нето добитак	3.025	98,6	1,0
Нето губитак	2.967	65,9	0,7
<b>Позитиван нето финансијски резултат</b>	<b>58</b>		

Међутим, укупна средства новооснованих привредних друштава смањена су у односу на претходну годину за 17,0% и износе 123.695 милиона динара.

Табела 11: Средства новооснованих привредних друштава

О П И С	Износ (у милионима динара)	Индекс (2010/2009)	% учешћа у привредним друштвима Републике Србије
Стална имовина	54.250	53,0	1,0
Обртна имовина*	67.527	152,8	1,7
- Залихе	11.753	113,9	1,0
- Потраживања	22.578	113,1	1,2
Губитак изнад висине капитала	1.918	80,4	0,3
<b>Укупна средства</b>	<b>123.695</b>	<b>83,0</b>	<b>1,2</b>

\*У обртну имовину укључена су одложена пореска средства

Капитал новооснованих привредних друштава износи 61.301 милион динара и чини скоро половину извора средстава новооснованих привредних друштава.

Табела 12: Извори средстава новооснованих привредних друштава

О П И С	Износ (у милионима динара)	Индекс (2010/2009)	% учешћа у привредним друштвима Републике Србије
Капитал	61.301	99,0	1,5
Дугорочна резервисања	71	54,1	0,1
Дугорочне обавезе	17.425	39,4	0,9
Краткорочне обавезе*	44.898	105,2	1,1
- Краткорочне финансијске обавезе	12.665	102,6	0,9
- Обавезе из пословања	25.595	98,7	1,2
<b>Укупни извори средстава</b>	<b>123.695</b>	<b>83,0</b>	<b>1,2</b>

\*У краткорочним обавезама укључене су одложене пореске обавезе

Кумулирани губици су смањени скоро за трећину у односу на претходну годину и износе 3.062 милиона динара, од чега се на губитке изнад висине капитала односи 62,6%. Смањење кумулираних губитака позитивно се одразило на стопу изгубљеног капитала, која је у односу на претходну годину знатно нижа (5,0% према 12,7%).

## 4.2 Привредна друштва у стечају и ликвидацији

Са стањем на дан 31. децембра 2010. године у Републици Србији пословала су 2.483 привредна друштва у поступку стечаја или ликвидације, што је готово на прошлогодишњем нивоу. Истовремено, у 2010. години у овим привредним друштвима било је запослено 5.329 радника, па је тај број преполовљен у односу на претходну годину.

Привредна друштва у поступку стечаја или ликвидације у 2010. години учествовала су са 2,7% у укупном броју привредних друштава и запошљавала су свега 0,5% од укупног броја радника на нивоу привреде.

Од укупног броја привредних друштава над којима је отворен поступак стечаја или ликвидације највећи број је пословао у секторима Г - Трговина на велико и мало... 920 или 37,1% и С - Прерађивачка индустрија 609 или 24,5%, односно на територији Града Београда 826 или 33,3% и Јужно-бачког округа 231 или 9,3%. Поред тога, у структури привредних друштава над којима је отворен поступак стечаја или ликвидације доминирају мала привредна друштва (98,4%) као и друштва са ограниченом одговорношћу (69,0%).

Највише запослених у привредним друштвима у стечају и ликвидацији било је у оквиру сектора Г - Трговина на велико и мало... 3.081 или 57,8% и С - Прерађивачка индустрија 1.219 или 22,9%, односно на територији Града Београда 3.358 или 63,0%, као и у великим привредним друштвима 2.620 или 49,2% и у друштвима са ограниченом одговорношћу 4.205 или 78,9%.

Привредна друштва у стечају и ликвидацији у 2010. години исказала су *негативан нето финансијски резултат* од 13.547 милиона динара, који је у односу на претходну годину мањи за 45,8%.

Табела 13: Резултати пословања привредних друштава у стечају и ликвидацији

О П И С	Износ (у милионима динара)	Индекс (2010/2009)	% учешћа у привредним друштвима Републике Србије
Укупни приходи	24.778	75,8	0,3
Укупни расходи	31.722	62,3	0,4
Нето добитак	1.681	92,5	0,5
Нето губитак	15.228	56,7	3,7
<b>Негативан нето финансијски резултат</b>	<b>13.547</b>	<b>54,2</b>	<b>15,1</b>

Укупна средства привредних друштава у стечају и ликвидацији исказана су у износу од 232.563 милиона динара и незнатно су мања у односу на претходну годину.

Табела 14: Средства привредних друштава у стечају и ликвидацији

О П И С	Износ (у милионима динара)	Индекс (2010/2009)	% учешћа у привредним друштвима Републике Србије
Стална имовина	54.446	83,4	1,0
Обртна имовина*	77.948	123,7	1,9
- Залихе	10.463	92,5	0,9
- Потраживања	35.835	143,4	2,0
Губитак изнад висине капитала	100.169	94,2	15,3
<b>Укупна средства</b>	<b>232.563</b>	<b>99,1</b>	<b>2,3</b>

\*У обртну имовину укључена су одложена пореска средства

У структури извора средстава привредних друштава у стечају и ликвидацији доминирају *обавезе* са учешћем од 76,8%.

Табела 15: Извори средстава друштава у стечају и ликвидацији

О П И С	Износ (у милионима динара)	Индекс (2010/2009)	% учешћа у привредним друштвима Републике Србије
Капитал	49.191	145,9	1,2
Дугорочна резервисања	4.806	96,6	5,9
Дугорочне обавезе	22.950	85,9	1,2
Краткорочне обавезе*	155.616	92,0	3,7
- Краткорочне финансијске обавезе	17.708	87,9	1,3
- Обавезе из пословања	73.211	90,3	3,4
<b>Укупни извори средстава</b>	<b>232.563</b>	<b>99,1</b>	<b>2,3</b>

\*У краткорочним обавезама укључене су одложене пореске обавезе

*Кумулирани губици* привредних друштава у стечају и ликвидацији готово су задржани на прошлогодишњем нивоу и износе 175.761 милион динара, односно чине скоро десетину кумулираних губитака укупне привреде. Иако је *губитак изнад висине капитала* смањен за 5,8% у односу на 2009. годину, он и даље чини више од половине кумулираних губитака (57,0%). Нагомилани губици условили су смањење сопственог капитала, тако да је стопа изгубљеног капитала привредних друштава у стечају и ликвидацији и даље изразито висока, али је у односу на претходну годину смањена (са 169,9% на 141,1%).

#### 4.3 Приватизована привредна друштва<sup>23</sup>

У 2010. години пословало је 1.417 приватизованих привредних друштава, или за 13,2% мање у односу на претходну годину, што делом указује на успоравање процеса структурних реформи и приватизације. Ова привредна друштва запошљавала су 87.924 радника, што је скоро за четвртину мање у поређењу са претходном годином.

У укупном броју привредних друштава и запослених у Републици Србији приватизована привредна друштва су учествовала са 1,6% односно 8,8%.

Највише приватизованих привредних друштава 425 или 30,0% пословало је у сектору С - Прерађивачка индустрија односно на територији Града Београда 360 или 25,4% и Јужно-бачког округа 140 или 9,9%. Анализа са аспекта величине и правне форме приватизованих привредних друштава показује да их највећим делом чине мала привредна друштва 1.006 или 71,0% и отворена акционарска друштва 901 или 63,6%.

Око половине радника у приватизованим привредним друштвима је било запослено у сектору С - Прерађивачка индустрија 44.473 или 50,6%, док је више од трећине запослених у овим друштвима било концентрисано у приватизованим привредним друштвима која су пословала на територији Града Београда 19.733 или 22,4% и у Јужно-бачком округу 10.397 или 11,8%. Истовремено највећи број запослених у приватизованим привредним друштвима

<sup>23</sup> Приватизована привредна друштва су привредна друштва у којима је у складу са прописима који уређују поступак приватизације извршена трансформација капитала из друштвеног у приватни

био је у великим привредним друштвима 42.935 или 48,8%, као и у отвореним акционарским друштвима 70.144 или 79,8%.

Приватизована привредна друштва у 2010. години су исказала три пута мањи износ *негативног нето финансијског резултата* (2.652 милиона динара) од прошлогодишњег, што чини 3,0% од укупно исказаног негативног нето финансијског резултата свих привредних друштава.

Табела 16: Резултати пословања приватизованих привредних друштава

О П И С	Износ (у милионима динара)	Индекс (2010/2009)	% учешћа у привредним друштвима Републике Србије
Укупни приходи	472.180	84,0	6,6
Укупни расходи	478.925	105,4	6,7
Нето добитак	25.706	107,8	8,1
Нето губитак	28.358	88,4	7,0
<b>Негативан нето финансијски резултат</b>	<b>2.652</b>	<b>32,3</b>	<b>3,0</b>

Укупна средства приватизованих привредних друштава, са стањем на дан 31. децембра 2010. године, износе 693.435 милиона динара и смањена су у односу на претходну годину за 2,1%.

Табела 17: Средства приватизованих привредних друштава

О П И С	Износ (у милионима динара)	Индекс (2010/2009)	% учешћа у привредним друштвима Републике Србије
Стална имовина	349.732	90,1	6,3
Обртна имовина*	313.039	108,5	7,7
- Залихе	93.296	105,7	8,0
- Потраживања	132.696	106,4	7,3
Губитак изнад висине капитала	30.664	96,4	4,7
<b>Укупна средства</b>	<b>693.435</b>	<b>97,9</b>	<b>6,7</b>

\*У обртну имовину укључена су одложена пореска средства

У укупним изворима средстава приватизованих привредних друштава *капитал* учествује са 39,4%.

Табела 18: Извори средстава приватизованих привредних друштава

О П И С	Износ (у милионима динара)	Индекс (2010/2009)	% учешћа у привредним друштвима Републике Србије
Капитал	273.025	92,0	6,7
Дугорочна резервисања	4.870	93,4	6,0
Дугорочне обавезе	115.604	94,5	6,3
Краткорочне обавезе*	299.936	105,7	7,0
- Краткорочне финансијске обавезе	119.327	117,5	8,7
- Обавезе из пословања	131.952	100,6	6,1
<b>Укупни извори средстава</b>	<b>693.435</b>	<b>97,9</b>	<b>6,7</b>

\*У краткорочним обавезама укључене су одложене пореске обавезе

*Кумулирани губици*, са стањем на дан 31. децембра 2010. године, смањени су у односу на претходну годину и износе 118.654 милиона динара, од чега се на *губитке до висине капитала* односи 74,2%. Међутим, стопа изгубљеног капитала у 2010. години задржана је на прошлогодишњем нивоу (32,9% према 33,0%).

### III ПОСЛОВАЊЕ ПРЕДУЗЕТНИКА

Пословање предузетника у Републици Србији у 2010. години било је под снажним утицајем ефеката неповољних кретања из претходног периода, тако да су и поред благог повећања обима активности, задржали позитивно пословање, али је њихов добитак смањен у односу на претходну годину за петину.

Поред тога, позитиван нето обртни капитал који је готово задржан на прошлогодишњем нивоу праћен је даљим смањењем сопствених извора финансирања односно повећањем задужености предузетника уз смањење броја запослених.

Асиметричност пословне активности услед високе концентрације финансијских перформанси у одређеним сегментима, која је испољена на нивоу укупне привреде Републике Србије, присутна је и код предузетника, па је њихово пословање секторски и територијално веома неуједначено.

Поред тога, пословање предузетника карактерише и концентрација финансијских перформанси у оквиру 50 предузетника. Нешто више од петине позитивног нето финансијског резултата исказало је 50 предузетника, а они учествују са 6,6% у укупним средствима свих предузетника, затим 12,4% у капиталу и 4,6% у укупном броју запослених. С друге стране, две петине исказаног негативног нето финансијског резултата односи се на 50 предузетника који учествују са 2,0% у укупним средствима, 0,3% у капиталу и са 1,3% у укупном броју запослених.

#### 1. Број предузетника и број запослених

Агенцији за привредне регистре финансијске извештаје за 2010. годину су доставила 21.262 предузетника<sup>24</sup> који су пословне књиге водили по систему двојног књиговодства, а од тога су обрађени извештаји за 20.704 предузетника<sup>25</sup>.

Према подацима из финансијских извештаја у Републици Србији у 2010. години, предузетници су запошљавали 45.098 радника, што у односу на претходну годину представља смањење за 11,1%.

Учешће неразмљивих сектора у броју предузетника и броју запослених готово је непромењено у односу на претходну годину, тако да је у овим секторима пословало четири

---

<sup>24</sup> У складу са Законом о порезу на доходак грађана („Сл. гласник РС“, бр. 24/2001... и 31/2009) предузетници воде пословне књиге по систему простог књиговодства или по систему двојног књиговодства у складу са Законом о рачуноводству и ревизији („Сл. гласник РС“, бр. 46/2006 и 111/2009). Према закону којим се уређује рачуноводство и ревизија предузетници се, независно од критеријума за разврставање, сматрају малим правним лицима. Међутим, према подацима из финансијских извештаја за 2009. годину, а примењујући критеријуме за разврставање правних лица један предузетник би био разврстан у велико, а 33 у средња правна лица. Преглед предузетника који су доставили финансијски извештај за 2010. годину (Прилог 1)

<sup>25</sup> Услед неисправности у састављању финансијских извештаја остали су необрађени финансијски извештаји за 558 предузетника. Необрађени финансијски извештаји садрже низ рачунских и логичких неисправности, о чему су предузетници писмено обавештени, а о истим су имали и могућност увида преко интернет стране Агенције за привредне регистре, међутим до израде Саопштења нису отклонили те недостатке. У необрађеним финансијским извештајима није обухваћено 1,4% запослених и мање од 1,8% основних финансијских позиција (укупна актива 1,2%, капитал 1,3%, кумулирани губици 1,8%, укупни приходи и расходи 1,4%, нето добитак 1,6% и нето губитак 1,8%)



петине предузетника, а они су запошљавали 62,6% од укупног броја радника код предузетника.

Највећи број предузетника и даље је пословао у два сектора, и то у сектору G - Трговина на велико и мало... (8.958 или 43,3%) и у сектору С - Прерађивачка индустрија (3.929 или 19,0%).

Графикон 19: Број предузетника и запослених по секторима

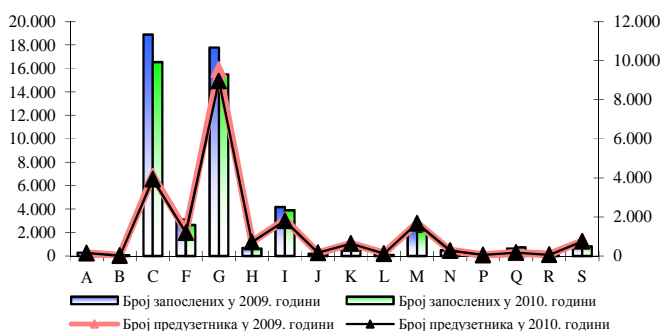

Иако је ова два сектора бележе смањење броја запослених у односу на претходну годину, они и даље запошљавају преко две трећине од укупног броја радника код предузетника.

У сектору G - Трговина на велико и мало... било је запослено 15.506 радника или 34,4, док су предузетници из сектора С – Прерађивачка индустрија запошљавали 16.554 радника односно 36,7% од укупног броја радника.

На територији Централне Србије пословало је више од три четвртине предузетника (15.726), од чега 16,6% на територији Града Београда. Истовремено, на територији Војводине пословала су 4.952 предузетника, од којих највише у Јужно-бачком округу (7,5%).

Графикон 20 : Број предузетника и запослених по окрузима

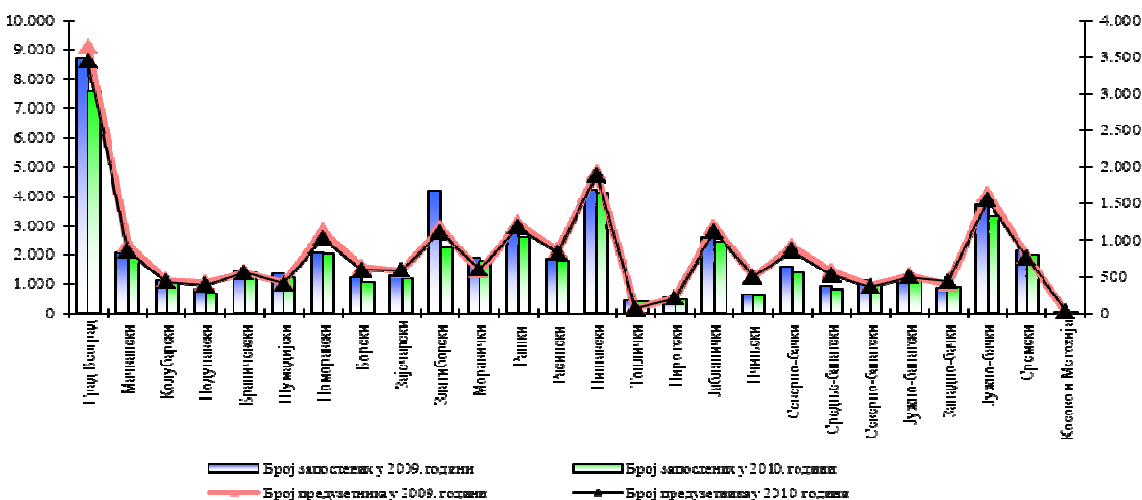

Такође, више од три четвртине радника било је запослено код предузетника на територији Централне Србије, од чега највише на територији Града Београда (7.597 запослених). У односу на претходну годину у свим окрузима забележено је смањење броја запослених, осим у Западно-бачком округу где је број запослених повећан за скромних 3,8%.

## 2. Финансијске перформансе предузетника

Нестабилан пословни амбијент у 2010. године у Републици Србији одразио се на пословање предузетника, који су задржали позитиван резултат, али је настављена тенденција смањења профитабилности, која је праћена слабљењем основних финансијских перформанси.

### 2.1 Резултати пословања предузетника

Предузетници су у 2010. години забележили незнатно повећање пословне активности. Остварили су *укупне приходе*<sup>26</sup> у износу од 185.749 милиона динара и *укупне расходе*<sup>27</sup> у износу од 182.577 милиона динара, који су благо повећани у односу на претходну годину, и то за 1,5% односно за 1,8%.

Табела 19: Структура укупних прихода и расхода предузетника

О П И С	2010		2009	
	Износ	Учешће (%)	Износ	Учешће (%)
<b>Укупни приходи</b>	<b>185.749</b>	<b>100,0</b>	<b>183.035</b>	<b>100,0</b>
<b>Укупни расходи</b>	<b>182.577</b>	<b>100,0</b>	<b>179.370</b>	<b>100,0</b>
1. Пословни приходи	181.294	97,6	178.331	97,4
2. Пословни расходи	177.179	97,0	173.271	96,6
<b>I Пословни добитак</b>	<b>4.115</b>	<b>-</b>	<b>5.060</b>	<b>-</b>
1. Финансијски приходи	1.749	0,9	1.944	1,1
2. Финансијски расходи	2.690	1,5	3.356	1,9
<b>II Финансијски губитак</b>	<b>941</b>	<b>-</b>	<b>1.412</b>	<b>-</b>
1. Остали приходи	2.706	1,5	2.760	1,5
2. Остали расходи	2.709	1,5	2.743	1,5
<b>III Остали добитак / губитак</b>	<b>-3</b>	<b>-</b>	<b>17</b>	<b>-</b>

*Пословни приходи*<sup>28</sup> су највећим делом резултат остварених прихода од продаје (98,8%), док у структури *пословних расхода* највише учествују расходи по основу набавне вредности продате робе (57,1%).

Као последица већег раста пословних расхода у односу на пословне приходе, у 2010. години *позитиван нето финансијски резултат*<sup>29</sup> је смањен скоро за петину у односу на претходну годину и износи 1.608 милиона динара. *Нето добитак*<sup>30</sup> су исказала 15.774 предузетника, а *нето губитак*<sup>31</sup> 4.419 предузетника, док 511 предузетника нема исказан нето финансијски резултат.

<sup>26</sup> Приходи предузетника (Прилог 14)

<sup>27</sup> Расходи предузетника (Прилог 15)

<sup>28</sup> Педесет предузетника са највећим пословним приходима (Прилог 16)

<sup>29</sup> Нето финансијски резултат предузетника (Прилог 17.1 и 17.2)

<sup>30</sup> Педесет предузетника са највећим нето добитком (Прилог 18)

<sup>31</sup> Педесет предузетника са највећим нето губитком (Прилог 19)

Табела 20: Резултати пословања предузетника

О П И С	у милионима динара			
	2010		2009	
	Износ	Број предузетника	Износ	Број предузетника
1. Нето добитак	4.118	15.774	4.193	16.090
2. Нето губитак	2.510	4.419	2.221	4.954
<b>Позитиван нето финансијски резултат</b>	<b>1.608</b>		<b>1.972</b>	

## 2.2 Средства и извори средстава предузетника

Укупна средства<sup>32</sup> предузетника, са стањем на дан 31. децембра 2010. године, износе 92.174 милиона динара и у односу на претходну годину већа су за 3,1%.

Нешто више од четвртине укупно ангажованих средстава<sup>33</sup> чине улагања у сталну имовину која износе 25.220 милиона динара. Сталну имовину готово у целини (94,9%) чине улагања у основна средства (некретнине, постројења, опрема и биолошка средства).

Предузетници су у обртну имовину уложили 63.338 милиона динара, у томе на залихе се односи 48,3%, а на краткорочна потраживања, пласмане и готовину 50,8%.

Графикон 21: Структура средстава предузетника

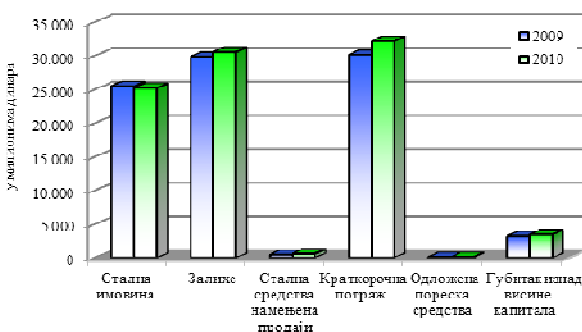

Графикон 22: Структура извора средстава предузетника

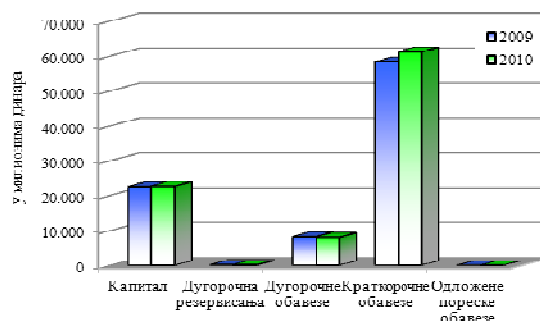

У структури укупних извора средстава<sup>34</sup> највећи део чине краткорочне обавезе које износе 61.192 милиона динара и капитал<sup>35</sup> који износи 22.654 милиона динара.

На изразито неповољну структуру извора средстава указује ниско учешће сопственог капитала<sup>36</sup>, при чему је оно смањено на 20,8% са 21,6% колико је било у претходној години. Услед недовољних сопствених потенцијала за финансирање активности, у 2010. години је повећана задуженост предузетника тако да је 1 динар позајмљеног капитала покривен са 0,28 динара сопственог капитала (у претходној години 1 динар позајмљеног капитала покривало је 0,29 динара).

<sup>32</sup> Средства предузетника (Прилог 20.1 и 20.2)

<sup>33</sup> Педесет предузетника са највећим укупним средствима (Прилог 21)

<sup>34</sup> Извори средстава предузетника (Прилог 22)

<sup>35</sup> Педесет предузетника са највећим капиталом (Прилог 23)

<sup>36</sup> Капитал умањен за губитак изнад висине капитала и неуплаћени уписани капитал

Кумулирани губици<sup>37</sup>, са стањем на дан 31. децембра 2010. године, су повећани у односу на претходну годину (7,9%) и износе 4.970 милиона динара. Губици до висине капитала износе 1.464 милиона динара, а исказало их је 3.786 предузетника, док је губитке изнад висине капитала у износу од 3.506 милиона динара исказало 4.488 предузетника.

Растући кумулирани губици предузетника у 2010. години условили су смањење сопственог капитала, тако да је и стопа изгубљеног капитала повећана и износи 20,6% (у 2009. години 19,3%).

Нето обртни капитал предузетника, и у 2010. години је позитиван и исказан је у износу од 2.202 милиона динара, што је приближно на прошлогодишњем нивоу, па су предузетници сталну имовину у целини финансирали из дугорочних извора средстава, а делом и залихе (7,2%).

Укупне залихе, са стањем на дан 31. децембра 2010. године, износе 30.563 милиона динара, тако да су предузетници недостајућа дугорочна средства од 28.360 милиона динара обезбедили из краткорочних извора.

### 3. Концентрација финансијских перформанси предузетника

Једно од значајних обележја у пословању предузетника у Републици Србији је изражена секторска и територијална концентрација њихових финансијских перформанси.

#### 3.1 Финансијске перформансе предузетника по секторима

Секторски распоред пословних активности предузетника указује на високу концентрисаност финансијских перформанси у свега два сектора, и то у сектору Г - Трговина на велико и мало... и сектору С - Прерађивачка индустрија. Предузетници који су пословали у ова два сектора остварили су преко четири петине укупних прихода и укупних расхода свих предузетника.

Графикон 23: Учесћа предузетника сектора Г – Трговина на велико и мало... и С- Прерађивачка индустрија у пословању свих предузетника (у %)

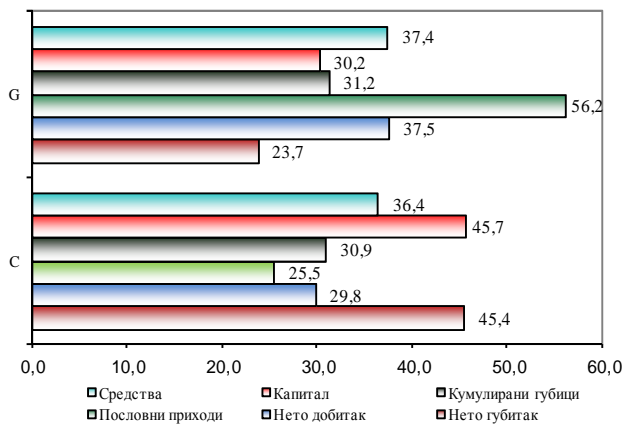

Укупни приходи и укупни расходи предузетника који су пословали у сектору Г - Трговина на велико и мало... су готово на прошлогодишњем нивоу, а износе 103.318 милиона динара односно 102.056 милиона динара. У исто време, предузетници из сектора С - Прерађивачка индустрија бележе раст укупних прихода и расхода од 7,9% и 9,4%, а износе 47.271 милион динара односно 46.949 милиона динара.

<sup>37</sup> Педесет предузетника са највећим кумулираним губицима (Прилог 24)

У 2010. години већина сектора је исказала позитиван нето финансијски резултат, при чему предузетници који су пословали у неразмљивим секторима бележе повећање добитка од 12,7%, док је у размљивим секторима забележено значајно смањење (85,8%).

Предузетници из сектора G - Трговина на велико и мало... исказали су скоро за трећину већи позитиван нето финансијски резултат у односу на претходну годину, који износи 948 милиона динара и учествују са 59,0% у позитивном нето финансијском резултату свих предузетника. Вишеструко повећање позитивног нето финансијског резултата исказали су предузетници који су пословали у сектору А - Пољопривреда, шумарство и рибарство, а он износи 25 милиона динара.

Позитиван нето финансијски резултат предузетника у сектору С - Прерађивачка индустрија смањен је за 89,5% и износи 65 милиона динара, а његово учешће у укупном позитивном нето финансијском резултату свих предузетника је само 4,0%, за разлику од претходне године када је износило 31,4%.

С друге стране, негативан нето финансијски резултат исказали су предузетници из само четири сектора. Треба напоменути да су предузетници из сектора I – Услуге смештаја и исхране исказали највећи негативан нето финансијски резултат у износу од 41 милион динара, који је за петину мањи у односу на претходну годину.

Концентрација предузетника у секторима G - Трговина на велико и мало... и С - Прерађивачка индустрија одразила се и на то да они располажу са највише ангажованих средстава и највећим износом капитала. Предузетници у сектору G - Трговина на велико и мало располажу са 34.496 милиона динара (37,4%) укупних средстава и 6.844 милиона динара (30,2%) капитала, док предузетници у сектору С - Прерађивачка индустрија располажу са 33.528 милиона динара (36,4%) укупних средстава и 10.345 милиона динара (45,7%) капитала.

Повећање кумулираних губитака у поређењу са претходном годином забележено је код већине сектора. Предузетници који су пословали у сектору G - Трговина на велико и мало... исказали су кумулиране губитке у износу од 1.551 милион динара, који су смањени за 6,2% у односу на претходну годину, али и даље чине нешто мање од трећине кумулираних губитака свих предузетника. Истовремено, кумулирани губици предузетника који су пословали у сектору С - Прерађивачка индустрија повећани су скоро за петину и износе 1.538 милиона динара или 30,9%.

Највећи позитиван нето обртни капитал исказали су предузетници из сектора G - Трговина на велико и мало... 3.089 милиона динара, а затим из сектора С - Прерађивачка индустрија 478 милиона динара. Међутим, посматрано по секторима, већина је исказала негативан нето обртни капитал.

### **3.2 Финансијске перформансе предузетника по окрузима**

*Неуједначен територијални распоред финансијских перформанси предузетника, при чему се посебно издвајају два округа - Град Београд и Јужно-бачки округ, главна је карактеристика пословања предузетника и у 2010. години, као и претходних година.*

Више од три четвртине укупних прихода и расхода свих предузетника и то у износу од 144.655 милиона динара односно 142.080 милиона динара остварили су предузетници који су пословали на територији Централне Србије, од чега предузетници са територије Града Београда 16,8% односно 16,7%.

Предузетници који су пословали на територији Војводине остварили су укупне приходе у износу од 40.912 милиона динара и укупне расходе у износу 40.324 милиона динара, од чега предузетници Јужно-бачког округа 6,5%, односно 6,3%.

Графикон 24 : Учешћа предузетника са територије Града Београда и Јужно-бачког округа у пословању свих предузетника (у %)

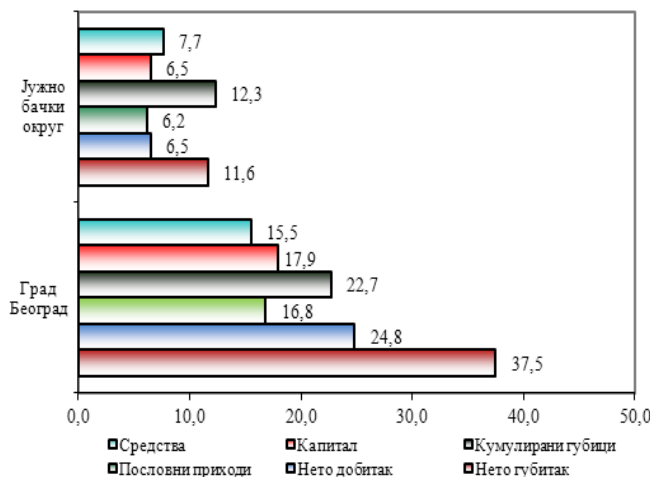

Предузетници који су пословали на територији Централне Србије у 2010. години исказали су позитиван нето финансијски резултат у износу од 1.336 милиона динара, који је скоро за петину мањи у поређењу са претходном годином. Од тога, највећи позитиван нето финансијски резултат остварили су предузетници Нишавског округа у износу од 238 милиона динара, док су високе износе добитака исказали и Моравички округ (125 милиона динара), Рашки округ (122 милиона динара), Расински округ (114 милиона динара) и Јабланички округ (100 милиона динара). Позитиван нето финансијски резултат предузетника са територије Града Београда, који је претходне године чинио трећину добитка свих предузетника, у 2010. години је смањен чак за 85,2% и износи 81 милион динара.

Исто тако, на територији Војводине предузетници су исказали позитиван нето финансијски резултат који је смањен скоро за петину у односу на претходну годину, а износи 266 милиона динара. При томе, највећи део (56,2%) односи се на Сремски округ.

Са више од три четвртине укупних средстава и капитала (70.109 милиона динара односно 17.738 милиона динара) располажу предузетници који су пословали на територији Централне Србије, од чега са 15,5% односно 17,9% располажу предузетници са територије Града Београда. Предузетници који су пословали на територији Војводине ангажовали су средства у износу од 21.992 милиона динара и капитал у износу од 4.862 милиона динара, у чему предузетници Јужно-бачког округа учествују са 8,0% односно 6,5%.

Кумулирани губици предузетника са територије Централне Србије, са стањем на дан 31. децембра 2010. године, исказани су у износу од 3.455 милиона динара и већи су за 5,6% у односу на претходну годину, а од тога се приближно петина односи на предузетнике са територије Града Београда. Предузетници са територије Војводине исказали су 1.514 милиона динара кумулираних губитака, који су већи за 13,7% него претходне године. Од тога износа на предузетнике који су пословали у Јужно-бачком округу односи се 12,3%.

Позитиван нето обртни капитал предузетника који су пословали на територији Централне Србије повећан је за 8,2% у односу на претходну годину и износи 2.916 милиона динара, а од тога највећи износ (1.134 милиона динара) су исказали предузетници са

територије Града Београда. Насупрот томе, предузетници са територије Војводине су исказали негативан нето обртни капитал у износу од 729 милиона динара, који је за 55,5% већи у односу на претходну годину. При томе, предузетници Јужно-бачког округа су исказали највећи износ негативног нето обртног капитала од 539 милиона динара.

## **ПРИЛОЗИ**

1. Преглед привредних друштава и предузетника који су доставили финансијски извештај за 2010. годину (Прилог 1)
2. Приходи привредних друштава (Прилог 2)
3. Расходи привредних друштава (Прилог 3)
4. Сто привредних друштава са највећим пословним приходима (Прилог 4)
5. Нето финансијски резултат привредних друштава (Прилог 5.1 и Прилог 5.2)
6. Сто привредних друштава са највећим нето добитком (Прилог 6)
7. Сто привредних друштава са највећим нето губитком (Прилог 7)
8. Средства привредних друштава (Прилог 8.1 и Прилог 8.2)
9. Сто привредних друштава са највећим укупним средствима (Прилог 9)
10. Извори средства привредних друштава (Прилог 10)
11. Сто привредних друштава са највећим капиталом (Прилог 11)
12. Капитал привредних друштава (Прилог 12.1 и Прилог 12.2)
13. Сто привредних друштава са највећим кумулираним губицима (Прилог 13)
14. Приходи предузетника (Прилог 14)
15. Расходи предузетника (Прилог 15)
16. Педесет предузетника са највећим пословним приходима (Прилог 16)
17. Нето финансијски резултат предузетника (Прилог 17.1 и Прилог 17.2)
18. Педесет предузетника са највећим нето добитком (Прилог 18)
19. Педесет предузетника са највећим нето губитком (Прилог 19)
20. Средства предузетника (Прилог 20.1 и Прилог 20.2)
21. Педесет предузетника са највећим укупним средствима (Прилог 21)
22. Извори средства предузетника (Прилог 22)
23. Педесет предузетника са највећим капиталом (Прилог 23)
24. Педесет предузетника са кумулираним губицима (Прилог 24)



**ПРЕГЛЕД ПРИВРЕДНИХ ДРУШТАВА И ПРЕДУЗЕТНИКА  
КОЈИ СУ ДОСТАВИЛИ ФИНАНСИЈСКИ ИЗВЕШТАЈ ЗА 2010. ГОДИНУ**

О П И С	Број		Индекс
	2010	2009	
<b>ПРИВРЕДНА ДРУШТВА</b>			
<b>I Укупно привредна друштва - обвезници</b>	<b>111.127</b>	<b>112.191</b>	<b>99,1</b>
<b>II Привредна друштва која су предала финансијски извештај (1+2)</b>	<b>96.251</b>	<b>97.257</b>	<b>99,0</b>
1. Обрађени финансијски извештаји	90.985	94.573	96,2
- Попуњени обрасци	88.552	90.714	97,6
- Празни обрасци	2.433	3.859	63,0
2. Финансијски извештаји који нису обрађени – неисправни*	5.266	2.684	196,2
<b>III Привредна друштва која нису предала финансијски извештај</b>	<b>14.876</b>	<b>14.934</b>	<b>99,6</b>
<b>ПРЕДУЗЕТНИЦИ</b>			
<b>I Укупно предузетници - обвезници**</b>			
<b>II Предузетници који су предали финансијски извештај (1+2)</b>	<b>21.262</b>	<b>21.935</b>	<b>96,9</b>
1. Обрађени финансијски извештаји	20.704	21.686	95,5
- Попуњени обрасци	20.629	21.555	95,7
- Празни обрасци	75	131	57,3
2. Финансијски извештаји који нису обрађени – неисправни***	558	249	224,1
<b>III Предузетници који нису предали финансијски извештај</b>			

\* Услед неисправности у састављању финансијских извештаја остали су необрађени финансијски извештаји за 5.266 привредних друштава. Необрађени финансијски извештаји садрже низ рачунских и логичких неисправности, о чему су привредна друштва писмено обавештена, а о истим су имала и могућност увида преко интернет стране Агенције за привредне регистре, међутим до израде Саопштења нису отклонила те недостатке. У необрађеним финансијским извештајима није обухваћено 1,8% запослених и мање од 1,3% основних финансијских позиција (укупна актива 0,9%, капитал 0,7%, кумулирани губици 1,2%, укупни приходи 1,2%, укупни расходи 1,2%, нето добитак 0,8% и нето губитак 1,3%)

\*\* У складу са Законом о порезу на доходак грађана („Сл. гласник РС“, бр. 24/2001 ... и 31/2009) предузетници воде пословне књиге по систему простог књиговодства или по систему двојног књиговодства у складу са Законом о рачуноводству и ревизији („Сл. гласник РС“, бр. 46/2006 и 111/2009)

\*\*\* Услед неисправности у састављању финансијских извештаја остали су необрађени финансијски извештаји за 558 предузетника. Необрађени финансијски извештаји садрже низ рачунских и логичких неисправности, о чему су предузетници писмено обавештени, а о истим су имали и могућност увида преко интернет стране Агенције за привредне регистре, међутим до израде Саопштења нису отклонила те недостатке. У необрађеним финансијским извештајима није обухваћено 1,4% запослених и мање од 1,8% основних финансијских позиција (укупна актива 1,2%, капитал 1,3%, кумулирани губици 1,8%, укупни приходи и расходи 1,4%, нето добитак 1,6% и нето губитак 1,8%)

**ПРИХОДИ ПРИВРЕДНИХ ДРУШТАВА**  
- упоредни подаци из финансијских извештаја за 2010. и 2009. годину -

у 000 динара

ОПИС	БРОЈ ПРИВРЕДНИХ ДРУШТАВА			БРОЈ ЗАПОСЛЕНИХ			ПОСЛОВНИ ПРИХОДИ			ФИНАНСИЈСКИ ПРИХОДИ			ОСТАЛИ ПРИХОДИ			УКУПНИ ПРИХОДИ		
	2010	2009	инд.	2010	2009	инд.	2010	2009	инд.	2010	2009	инд.	2010	2009	инд.	2010	2009	инд.
<b>УКУПНО ПРИВРЕДНА ДРУШТВА</b>	90.985	94.573	96,2	1.001.913	1.072.605	93,4	6.637.852.411	5.888.889.722	112,7	238.517.460	198.799.913	120,0	240.169.230	240.345.832	99,9	7.116.539.101	6.328.035.467	112,5
<b>1.1. Привредна друштва по секторима</b>																		
1.1.1. Размњљиви сектори (А до Е)	22.100	23.141	95,5	455.039	495.354	91,9	2.653.880.675	2.165.501.147	122,6	96.278.108	75.993.482	126,7	100.858.967	83.167.415	121,3	2.851.017.750	2.324.662.044	122,6
1.1.2. Неразмњљиви сектори (Ф до У)	68.885	71.432	96,4	546.874	577.251	94,7	3.983.971.736	3.723.388.575	107,0	142.239.352	122.806.431	115,8	139.310.263	157.178.417	88,6	4.265.521.351	4.003.373.423	106,5
А Пољопривреда, шумарство и рибарство	3.436	3.780	90,9	38.900	42.537	91,4	241.672.775	204.412.712	118,2	3.959.399	4.446.146	89,1	15.699.433	11.528.939	136,2	261.331.607	220.387.797	118,6
В Рударство	310	315	98,4	34.452	39.685	86,8	239.189.336	177.802.333	134,5	7.328.265	11.619.590	63,1	9.600.402	7.021.365	136,7	256.118.003	196.443.288	130,4
С Прерађивачка индустрија	17.316	18.091	95,7	316.770	347.841	91,1	1.662.492.330	1.437.646.192	115,6	60.788.801	49.386.281	123,1	64.860.101	57.714.440	112,4	1.788.141.232	1.544.746.913	115,8
Д Снабдевање електричном енергијом, гасом, паром и климатизација	313	241	129,9	29.903	29.813	100,3	426.502.793	280.934.380	151,8	22.517.859	9.074.466	248,1	8.443.199	3.446.903	245,0	457.463.851	293.455.749	155,9
Е Снабдевање водом; управљање отпадним водама, контролисање процеса	725	714	101,5	35.014	35.478	98,7	84.023.441	64.705.530	129,9	1.683.784	1.466.999	114,8	2.255.832	3.455.768	65,3	87.963.057	69.628.297	126,3
Ф Грађевинарство	7.173	6.598	108,7	80.339	87.024	92,3	398.836.914	365.922.503	109,0	15.977.036	10.397.445	153,7	21.767.571	19.750.067	110,2	436.581.521	396.070.015	110,2
Г Трговина на велико и мало, поправка моторних возила и мотоцикала	34.048	36.382	93,6	197.677	207.325	95,3	2.431.409.522	2.291.803.287	106,1	53.688.805	46.761.516	114,8	65.762.585	72.111.622	91,2	2.550.860.912	2.410.676.425	105,8
Н Саобраћај и складиштење	4.767	4.835	98,6	91.705	97.956	93,6	440.910.099	360.121.743	122,4	18.086.561	15.851.422	114,1	17.157.650	27.094.462	63,3	476.154.310	403.067.627	118,1
И Услуге смештаја и исхране	2.272	2.206	103,0	21.700	23.087	94,0	38.949.856	37.962.016	102,6	766.726	638.627	120,1	3.735.105	2.894.152	129,1	43.451.687	41.494.795	104,7
Ј Информисање и комуникације	3.771	3.793	99,4	37.176	38.386	96,8	249.683.927	231.933.987	107,7	12.979.024	12.275.231	105,7	6.963.862	7.413.365	93,9	269.626.813	251.622.583	107,2
К Финансијске делатности и делатност осигурања	603	569	106,0	4.016	3.936	102,0	53.159.366	41.289.837	128,7	18.398.693	15.308.174	120,2	3.993.142	5.633.356	70,9	75.551.201	62.231.367	121,4
Л Пословање некретнинама	705	1.348	52,3	2.175	3.590	60,6	23.625.249	42.782.867	55,2	7.655.126	8.421.889	90,9	3.788.071	9.576.671	39,6	35.068.446	60.781.427	57,7
М Стручне, научне, иновационе и техничке делатности	9.923	9.887	100,4	48.565	51.148	94,9	229.413.898	237.598.363	96,6	11.447.231	9.797.226	116,8	10.625.552	6.558.430	162,0	251.486.681	253.954.019	99,0
Н Административне и помоћне услужне делатности	2.689	2.746	97,9	40.141	40.758	98,5	66.206.387	62.383.932	106,1	2.228.478	2.260.395	98,6	3.379.005	3.567.039	94,7	71.813.870	68.211.366	105,3
О Државна управа и одбрана; обавезно социјално осигурање	14	15	93,3	237	73	324,7	676.433	84.454	800,9	10.542	266		4.048	12.622	32,1	691.023	97.342	709,9
Р Образовање	1.039	1.088	95,5	4.251	4.413	96,3	4.729.684	4.479.641	105,6	61.729	42.179	146,4	186.282	119.889	155,4	4.977.695	4.641.709	107,2
Q Здравствена и социјална заштита	116	133	87,2	3.278	3.707	88,4	2.565.375	2.400.430	106,9	20.821	67.771	30,7	395.825	212.942	185,9	2.982.021	2.681.143	111,2
Р Уметност и рекреација	565	551	102,5	10.091	10.130	99,6	29.296.575	31.007.269	94,5	610.161	607.885	100,4	825.066	880.821	93,7	30.731.802	32.495.975	94,6
С Остале услужне делатности	1.199	1.278	93,8	5.522	5.717	96,6	14.507.810	13.617.087	106,5	308.419	376.405	81,9	726.499	1.352.979	53,7	15.542.728	15.346.471	101,3
Т Делатност домаћинства као послодавца; делатност домаћинстава која производе робу и услуге за сопствене потребе	1	3	33,3	1	1	100,0	641	1.159	55,3							641	1.159	55,3
У Делатност екстериторијалних организација и тела																		
<b>1.2. Привредна друштва по правној форми</b>																		
Ортачко друштво	2.250	2.886	78,0	5.529	6.763	81,8	19.555.224	20.333.329	96,2	148.312	220.807	67,2	370.070	422.857	87,5	20.073.606	20.976.993	95,7
Командитно друштво	359	478	75,1	894	1.058	84,5	3.325.912	3.655.678	91,0	15.401	34.338	44,9	87.459	178.290	49,1	3.428.772	3.868.306	88,6
Друштво са ограниченом одговорношћу	82.690	84.670	97,7	636.671	656.228	97,0	4.805.414.300	4.247.017.528	113,1	142.414.071	115.998.650	122,8	144.209.440	139.870.756	103,1	5.092.037.811	4.502.886.934	113,1
Отворено акционарско друштво	1.931	2.265	85,3	197.916	227.788	86,9	950.100.505	754.287.275	126,0	39.427.368	27.612.465	142,8	58.966.061	51.623.091	114,2	1.048.493.934	833.522.831	125,8
Затворено акционарско друштво	230	228	100,9	30.093	41.253	72,9	314.197.671	384.537.932	81,7	23.129.882	32.330.439	71,5	12.157.099	16.231.299	74,9	349.484.652	433.099.670	80,7
Друштвено предузеће	508	677	75,0	7.632	12.271	62,2	17.328.382	18.220.707	95,1	3.232.963	1.788.296	180,8	1.486.207	1.585.993	93,7	22.047.552	21.594.996	102,1
Јавно предузеће	450	475	94,7	113.930	116.767	97,6	439.078.275	395.157.658	111,1	27.961.405	19.206.572	145,6	19.317.117	26.740.265	72,2	486.356.797	441.104.495	110,3
Задруга	1.962	2.298	85,4	7.901	9.056	87,2	65.426.167	51.138.638	127,9	573.609	627.297	91,4	2.686.357	2.461.137	109,2	68.686.133	54.227.072	126,7
Огранак страног правног лица	390	377	103,4	608	738	82,4	1.393.506	1.597.550	87,2	510.326	247.376	206,3	448.429	200.874	223,2	2.352.261	2.045.800	115,0
Други субјекти	215	219	98,2	739	683	108,2	22.032.469	12.943.427	170,2	1.104.123	733.673	150,5	440.991	1.031.270	42,8	23.577.583	14.708.370	160,3

ОПИС	БРОЈ ПРИВРЕДНИХ ДРУШТАВА			БРОЈ ЗАПОСЛЕНИХ			ПОСЛОВНИ ПРИХОДИ			ФИНАНСИЈСКИ ПРИХОДИ			ОСТАЛИ ПРИХОДИ			УКУПНИ ПРИХОДИ		
	2010	2009	инд.	2010	2009	инд.	2010	2009	инд.	2010	2009	инд.	2010	2009	инд.	2010	2009	инд.
<b>1.3. Привредна друштва по величини</b>																		
Мала	87.284	90.023	97,0	362.306	376.304	96,3	1.710.778.491	1.551.521.518	110,3	30.856.787	22.482.721	137,2	62.379.676	50.250.095	124,1	1.804.014.954	1.624.254.334	111,1
Средња	2.870	3.583	80,1	219.456	245.975	89,2	1.229.377.066	1.168.334.511	105,2	36.952.219	32.092.788	115,1	51.432.758	53.489.678	96,2	1.317.762.043	1.253.916.977	105,1
Велика	831	967	85,9	420.151	450.326	93,3	3.697.696.854	3.169.033.693	116,7	170.708.454	144.224.404	118,4	126.356.796	136.606.059	92,5	3.994.762.104	3.449.864.156	115,8
<b>1.4. Привредна друштва по територији</b>																		
<b>1.4.1. Централна Србија</b>	66.595	69.261	96,2	754.542	805.513	93,7	4.744.218.607	4.288.962.978	110,6	183.085.300	146.572.529	124,9	173.513.284	166.866.946	104,0	5.100.817.191	4.602.402.453	110,8
Град Београд	38.305	39.191	97,7	422.101	445.967	94,6	3.227.568.098	2.962.533.042	108,9	133.556.785	111.463.655	119,8	114.429.256	116.513.966	98,2	3.475.554.139	3.190.510.663	108,9
Мачвански округ	2.447	2.649	92,4	22.600	23.655	95,5	137.976.516	116.768.643	118,2	2.168.370	1.732.919	125,1	4.484.417	4.026.845	111,4	144.629.303	122.528.407	118,0
Колубарски округ	1.588	1.766	89,9	16.766	18.263	91,8	71.159.892	64.098.812	111,0	1.867.489	1.168.144	159,9	3.347.640	2.286.001	146,4	76.375.021	67.552.957	113,1
Подунавски округ	1.486	1.594	93,2	19.556	20.994	93,2	147.575.197	107.629.506	137,1	8.588.996	6.189.103	138,8	5.365.285	3.761.545	142,6	161.529.478	117.580.154	137,4
Браничевски округ	1.272	1.318	96,5	14.132	15.256	92,6	62.903.474	57.495.322	109,4	435.959	339.213	128,5	2.365.717	1.096.112	215,8	65.705.150	58.930.647	111,5
Шумадијски округ	2.135	2.217	96,3	33.506	33.913	98,8	145.168.002	127.174.488	114,1	6.007.732	3.931.260	152,8	7.373.466	6.269.404	117,6	158.549.200	137.375.152	115,4
Поморавски округ	1.934	2.105	91,9	22.876	24.617	92,9	86.081.882	80.955.196	106,3	1.751.595	1.272.157	137,7	2.740.506	2.504.876	109,4	90.573.983	84.732.229	106,9
Борски округ	755	774	97,5	14.243	14.697	96,9	91.151.982	68.607.719	132,9	5.259.218	2.403.879	218,8	5.006.416	1.617.367	309,5	101.417.616	72.628.965	139,6
Зајечарски округ	675	700	96,4	7.422	8.430	88,0	19.177.674	19.257.776	99,6	418.142	499.858	83,7	823.545	1.045.383	78,8	20.419.361	20.803.017	98,2
Златиборски округ	2.293	2.381	96,3	26.404	28.956	91,2	123.209.555	104.776.031	117,6	4.418.400	2.178.099	202,9	3.805.932	2.970.586	128,1	131.433.887	109.924.716	119,6
Моравички округ	2.508	2.588	96,9	27.363	29.460	92,9	134.102.420	124.993.636	107,3	2.810.941	2.737.700	102,7	4.580.658	5.608.869	81,7	141.494.019	133.340.205	106,1
Рашки округ	2.628	2.811	93,5	25.458	27.407	92,9	119.085.217	110.652.580	107,6	3.348.502	2.079.759	161,0	4.743.093	3.534.054	134,2	127.176.812	116.266.393	109,4
Расински округ	1.826	1.869	97,7	23.247	25.306	91,9	90.159.275	76.902.972	117,2	2.744.721	2.230.250	123,1	4.521.803	3.608.882	125,3	97.425.799	82.742.104	117,7
Нишавски округ	3.299	3.535	93,3	35.060	39.813	88,1	145.599.106	141.108.670	103,2	7.047.697	5.819.143	121,1	4.874.555	5.779.914	84,3	157.521.358	152.707.727	103,2
Топлички округ	402	429	93,7	3.752	4.540	82,6	10.255.117	10.087.459	101,7	161.873	194.830	83,1	216.137	282.976	76,4	10.633.127	10.565.265	100,6
Пиротски округ	546	608	89,8	10.523	10.825	97,2	38.792.722	29.458.511	131,7	952.582	719.910	132,3	986.211	1.594.644	61,8	40.731.515	31.773.065	128,2
Јабланички округ	1.134	1.273	89,1	10.622	11.748	90,4	43.263.306	39.889.927	108,5	589.337	596.227	98,8	1.288.596	2.127.801	60,6	45.141.239	42.613.955	105,9
Пчињски округ	1.362	1.453	93,7	18.911	21.666	87,3	50.989.172	46.572.688	109,5	956.961	1.016.423	94,1	2.560.051	2.237.721	114,4	54.506.184	49.826.832	109,4
<b>1.4.2. Војводина</b>	23.769	24.698	96,2	240.833	257.141	93,7	1.876.331.831	1.584.235.830	118,4	55.415.105	52.211.191	106,1	66.589.174	73.178.253	91,0	1.998.336.110	1.709.625.274	116,9
Северно-бачки округ	3.402	3.536	96,2	25.684	28.923	88,8	149.653.336	144.463.400	103,6	2.979.285	2.785.544	107,0	4.491.538	5.791.409	77,6	157.124.159	153.040.353	102,7
Средње-банатски округ	1.312	1.417	92,6	18.744	19.634	95,5	97.096.687	79.996.237	121,4	2.904.037	2.239.983	129,6	5.879.921	3.994.584	147,2	105.880.645	86.230.804	122,8
Северно-банатски округ	1.314	1.366	96,2	16.248	18.059	90,0	83.248.243	75.008.048	111,0	2.024.260	1.769.019	114,4	2.342.743	3.285.897	71,3	87.615.246	80.062.964	109,4
Јужно-банатски округ	2.720	2.941	92,5	25.912	28.243	91,7	181.054.649	147.950.907	122,4	6.850.923	6.123.253	111,9	5.598.640	7.139.046	78,4	193.504.212	161.213.206	120,0
Западно –бачки округ	1.724	1.795	96,0	17.428	19.102	91,2	118.380.866	103.720.232	114,1	2.266.471	1.724.717	131,4	4.566.411	4.364.210	104,6	125.213.748	109.809.159	114,0
Јужно-бачки округ	10.328	10.586	97,6	107.868	114.101	94,5	1.064.907.795	879.723.236	121,1	34.658.929	34.779.247	99,7	37.354.556	42.441.877	88,0	1.136.921.280	956.944.360	118,8
Сремски округ	2.969	3.057	97,1	28.949	29.079	99,6	181.990.255	153.373.770	118,7	3.731.200	2.789.428	133,8	6.355.365	6.161.230	103,2	192.076.820	162.324.428	118,3
<b>1.4.3. Косово и Метохија</b>	621	614	101,1	6.538	9.951	65,7	17.301.973	15.690.914	110,3	17.055	16.193	105,3	66.772	300.633	22,2	17.385.800	16.007.740	108,6
<b>1.5. Одабрани сегменти привредних друштва</b>																		
Новооснована привредна друштва	7.792	8.506	91,6	17.779	16.761	106,1	56.763.431	56.671.055	100,2	605.584	1.321.696	45,8	1.068.776	148.501.489	0,7	58.437.791	206.494.240	28,3
Привредна друштва у стечају и ликвидацији	2.483	2.470	100,5	5.329	10.211	52,2	10.430.956	16.468.512	63,3	1.522.303	1.534.099	99,2	12.825.223	14.667.695	87,4	24.778.482	32.670.306	75,8
Приватизована привредна друштва	1.417	1.632	86,8	87.924	114.889	76,5	437.629.878	407.831.432	107,3	17.606.627	13.955.909	126,2	16.943.970	140.504.195	12,1	472.180.475	562.291.536	84,0

**РАСХОДИ ПРИВРЕДНИХ ДРУШТАВА**  
**- упоредни подаци из финансијских извештаја за 2010. и 2009. годину -**

у 000 динара

ОПИС	ПОСЛОВНИ РАСХОДИ			ФИНАНСИЈСКИ РАСХОДИ			ОСТАЛИ РАСХОДИ			УКУПНИ РАСХОДИ		
	2010	2009	инд.	2010	2009	инд.	2010	2009	инд.	2010	2009	инд.
<b>УКУПНО ПРИВРЕДНА ДРУШТАВА</b>	6.355.349.573	5.701.152.822	111,5	524.981.117	419.183.735	125,2	304.232.024	289.005.684	105,3	7.184.562.714	6.409.342.241	112,1
<b>1.1. Привредна друштва по секторима</b>												
<b>1.1.1. Размњљиви сектори (А до Е)</b>	2.542.159.511	2.125.675.134	119,6	216.634.802	164.488.298	131,7	135.718.768	148.501.489	91,4	2.894.513.081	2.438.664.921	118,7
<b>1.1.2. Неразмњљиви сектори (Ф до У)</b>	3.813.190.062	3.575.477.688	106,6	308.346.315	254.695.437	121,1	168.513.256	140.504.195	119,9	4.290.049.633	3.970.677.320	108,0
A Пољопривреда, шумарство и рибарство	238.349.003	206.287.799	115,5	14.791.624	13.492.251	109,6	22.365.147	16.628.407	134,5	275.505.774	236.408.457	116,5
B Рударство	210.134.590	181.240.012	115,9	28.153.819	21.058.174	133,7	9.081.620	40.327.773	22,5	247.370.029	242.625.959	102,0
C Прерађивачка индустрија	1.598.947.153	1.396.558.050	114,5	146.245.207	118.824.188	123,1	70.141.436	67.083.113	104,6	1.815.333.796	1.582.465.351	114,7
D Снабдевање електричном енергијом, гасом, паром и климатизација	415.226.649	276.629.332	150,1	24.475.467	9.149.546	267,5	27.611.124	20.348.893	135,7	467.313.240	306.127.771	152,7
E Снабдевање водом; управљање отпадним водама, контролисање процеса	79.502.116	64.959.941	122,4	2.968.685	1.964.139	151,1	6.519.441	4.113.303	158,5	88.990.242	71.037.383	125,3
F Грађевинарство	369.766.912	344.075.442	107,5	55.124.897	29.785.397	185,1	21.844.842	14.177.991	154,1	446.736.651	388.038.830	115,1
G Трговина на велико и мало, поправка моторних возила и мотоцикала	2.356.878.057	2.225.581.922	105,9	114.952.686	104.074.675	110,5	76.504.307	65.665.840	116,5	2.548.335.050	2.395.322.437	106,4
H Саобраћај и складиштење	432.245.809	354.263.475	122,0	36.476.210	27.799.013	131,2	17.590.411	20.605.430	85,4	486.312.430	402.667.918	120,8
I Услуге смештаја и исхране	40.060.286	39.085.712	102,5	5.012.300	2.931.553	171,0	2.871.768	3.416.513	84,1	47.944.354	45.433.778	105,5
J Информисање и комуникације	216.099.741	203.420.371	106,2	29.754.375	24.587.649	121,0	13.163.208	12.979.464	101,4	259.017.324	240.987.484	107,5
K Финансијске делатности и делатност осигурања	50.279.580	41.599.836	120,9	17.723.621	14.495.599	122,3	9.041.553	5.356.484	168,8	77.044.754	61.451.919	125,4
L Пословање некретнинама	17.981.423	33.390.230	53,9	19.202.635	26.944.051	71,3	9.137.518	4.586.237	199,2	46.321.576	64.920.518	71,4
M Стручне, научне, иновационе и техничке делатности	217.856.480	224.652.735	97,0	18.637.540	13.938.328	133,7	12.001.230	8.187.606	146,6	248.495.250	246.778.669	100,7
N Административне и помоћне услужне делатности	59.711.939	56.837.951	105,1	9.835.705	7.744.722	127,0	3.251.788	3.299.057	98,6	72.799.432	67.881.730	107,2
O Државна управа и одбрана; обавезно социјално осигурање	576.391	110.113	523,5	6.318	2.424	260,6	7.277	5.084	143,1	589.986	117.621	501,6
P Образовање	4.512.980	4.387.980	102,8	92.166	79.575	115,8	48.575	73.590	66,0	4.653.721	4.541.145	102,5
Q Здравствена и социјална заштита	2.999.514	2.975.239	100,8	152.433	114.402	133,2	170.732	62.933	271,3	3.322.679	3.152.574	105,4
R Уметност и рекреација	30.340.365	31.873.893	95,2	929.574	822.949	113,0	1.236.246	1.617.948	76,4	32.506.185	34.314.790	94,7
S Остале услужне делатности	13.879.739	13.221.575	105,0	445.855	1.375.100	32,4	1.643.801	470.018	349,7	15.969.395	15.066.693	106,0
T Делатност домаћинства као послодавца; делатност домаћинства која производе робу и услуге за сопствене потребе	846	1.214	69,7							846	1.214	69,7
U Делатност екстериторијалних организација и тела												
<b>1.2. Привредна друштва по правној форми</b>												
Оргачко друштво	18.421.859	19.497.865	94,5	371.080	406.868	91,2	608.218	437.472	139,0	19.401.157	20.342.205	95,4
Командитно друштво	3.201.392	3.530.146	90,7	108.357	214.621	50,5	87.010	94.694	91,9	3.396.759	3.839.461	88,5
Друштво са ограниченом одговорношћу	4.594.620.202	4.080.822.316	112,6	319.367.115	249.075.196	128,2	198.216.250	148.201.483	133,7	5.112.203.567	4.478.098.995	114,2
Отворено акционарско друштво	918.262.594	759.021.822	121,0	109.299.369	81.852.616	133,5	53.365.069	52.314.037	102,0	1.080.927.032	893.188.475	121,0
Затворено акционарско друштво	284.793.044	359.087.926	79,3	33.067.193	46.206.772	71,6	18.043.796	51.305.588	35,2	335.904.033	456.600.286	73,6
Друштвено предузеће	18.834.525	25.690.323	73,3	5.720.528	5.169.844	110,7	2.609.167	2.959.261	88,2	27.164.220	33.819.428	80,3
Јавно предузеће	428.692.976	386.133.864	111,0	51.287.797	31.060.658	165,1	28.569.099	30.363.482	94,1	508.549.872	447.558.004	113,6
Задруга	65.370.105	52.211.655	125,2	2.332.127	1.725.607	135,1	2.038.199	2.249.323	90,6	69.740.431	56.186.585	124,1
Огранак страног правног лица	1.616.153	1.888.188	85,6	2.192.370	1.676.010	130,8	388.352	870.351	44,6	4.196.875	4.434.549	94,6
Други субјекти	21.536.723	13.268.717	162,3	1.235.181	1.795.543	68,8	306.864	209.993	146,1	23.078.768	15.274.253	151,1

ОПИС	ПОСЛОВНИ РАСХОДИ			ФИНАНСИЈСКИ РАСХОДИ			ОСТАЛИ РАСХОДИ			УКУПНИ РАСХОДИ		
	2010	2009	инд.	2010	2009	инд.	2010	2009	инд.	2010	2009	инд.
<b>1.3. Привредна друштва по величини</b>												
Мала	1.652.289.921	1.508.243.819	109,6	95.533.283	58.085.551	164,5	86.790.735	48.007.008	180,8	1.834.613.939	1.614.336.378	113,6
Средња	1.181.666.581	1.136.175.658	104,0	88.074.218	90.359.315	97,5	53.228.582	54.829.245	97,1	1.322.969.381	1.281.364.218	103,2
Велика	3.521.393.071	3.056.733.345	115,2	341.373.616	270.738.869	126,1	164.212.707	186.169.431	88,2	4.026.979.394	3.513.641.645	114,6
<b>1.4. Привредна друштва по територији</b>												
<b>1.4.1. Централна Србија</b>	4.552.841.513	4.144.728.739	109,8	398.377.118	316.882.960	125,7	215.972.577	179.700.446	120,2	5.167.191.208	4.641.312.145	111,3
Град Београд	3.073.405.725	2.832.515.648	108,5	290.615.543	229.900.924	126,4	152.446.229	117.572.966	129,7	3.516.467.497	3.179.989.538	110,6
Мачвански округ	129.843.422	111.936.197	116,0	8.509.535	7.660.662	111,1	4.442.439	3.922.390	113,3	142.795.396	123.519.249	115,6
Колубарски округ	68.759.419	61.882.134	111,1	4.171.447	3.642.247	114,5	3.574.058	2.113.962	169,1	76.504.924	67.638.343	113,1
Подунавски округ	156.132.436	118.487.103	131,8	13.312.539	9.028.591	147,4	5.434.318	4.143.549	131,2	174.879.293	131.659.243	132,8
Браничевски округ	60.628.214	55.761.002	108,7	3.236.425	2.084.215	155,3	1.975.143	1.090.795	181,1	65.839.782	58.936.012	111,7
Шумадијски округ	144.227.030	126.487.445	114,0	15.368.941	11.254.326	136,6	9.608.530	12.914.338	74,4	169.204.501	150.656.109	112,3
Поморавски округ	85.178.607	79.995.187	106,5	5.745.098	5.778.114	99,4	2.779.222	3.025.435	91,9	93.702.927	88.798.736	105,5
Борски округ	88.041.524	72.019.863	122,2	11.609.577	5.229.467	222,0	3.078.636	3.519.328	87,5	102.729.737	80.768.658	127,2
Зајечарски округ	19.700.896	20.648.271	95,4	1.271.497	1.795.919	70,8	948.180	1.255.209	75,5	21.920.573	23.699.399	92,5
Златиборски округ	115.387.353	98.579.356	117,1	7.026.651	5.973.182	117,6	4.474.762	2.713.091	164,9	126.888.766	107.265.629	118,3
Моравички округ	129.047.560	121.035.374	106,6	8.428.080	7.788.293	108,2	4.994.175	5.812.226	85,9	142.469.815	134.635.893	105,8
Рашки округ	116.218.962	108.743.470	106,9	4.351.437	4.124.385	105,5	5.298.325	4.700.033	112,7	125.868.724	117.567.888	107,1
Расински округ	87.473.461	74.758.775	117,0	7.036.735	5.625.275	125,1	3.087.876	2.485.774	124,2	97.598.072	82.869.824	117,8
Нишавски округ	140.588.927	137.855.149	102,0	10.411.954	9.119.925	114,2	9.181.957	8.693.260	105,6	160.182.838	155.668.334	102,9
Топлички округ	9.463.855	9.599.139	98,6	369.004	407.582	90,5	270.995	579.304	46,8	10.103.854	10.586.025	95,4
Пиротски округ	34.979.936	26.946.603	129,8	1.674.464	1.906.303	87,8	714.202	1.371.530	52,1	37.368.602	30.224.436	123,6
Јабланички округ	41.479.703	39.036.183	106,3	2.332.982	2.518.338	92,6	1.973.254	1.645.382	119,9	45.785.939	43.199.903	106,0
Пчињски округ	52.284.483	48.441.840	107,9	2.905.209	3.045.212	95,4	1.690.276	2.141.874	78,9	56.879.968	53.628.926	106,1
<b>1.4.2. Војводина</b>	1.783.805.568	1.539.965.643	115,8	123.120.545	100.255.131	122,8	88.106.435	109.172.281	80,7	1.995.032.548	1.749.393.055	114,0
Северно-бачки округ	143.922.184	141.734.646	101,5	11.190.279	8.961.819	124,9	7.583.183	7.016.197	108,1	162.695.646	157.712.662	103,2
Средње-банатски округ	92.698.240	78.830.601	117,6	7.542.034	5.399.024	139,7	10.549.436	4.239.794	248,8	110.789.710	88.469.419	125,2
Северно-банатски округ	84.100.274	73.663.124	114,2	6.916.796	6.200.073	111,6	2.449.475	2.890.954	84,7	93.466.545	82.754.151	112,9
Јужно-банатски округ	181.252.593	151.138.173	119,9	12.501.002	12.744.451	98,1	12.291.328	11.960.656	102,8	206.044.923	175.843.280	117,2
Западно –бачки округ	110.852.178	97.459.694	113,7	10.311.028	5.156.463	200,0	4.066.326	4.422.907	91,9	125.229.532	107.039.064	117,0
Јужно-бачки округ	996.466.307	849.277.496	117,3	64.268.171	53.886.685	119,3	42.427.297	74.446.397	57,0	1.103.161.775	977.610.578	112,8
Сремски округ	174.513.792	147.861.909	118,0	10.391.235	7.906.616	131,4	8.739.390	4.195.376	208,3	193.644.417	159.963.901	121,1
<b>1.4.3. Косово и Метохија</b>	18.702.492	16.458.440	113,6	3.483.454	2.045.644	170,3	153.012	132.957	115,1	22.338.958	18.637.041	119,9
<b>1.5. Одабрани сегменти привредних друштава</b>												
Новооснована привредна друштва	56.267.001	55.045.077	102,2	1.065.116	4.507.902	23,6	1.068.776	1.018.425	104,9	58.400.893	60.571.404	96,4
Привредна друштва у стечају и ликвидацији	14.544.273	27.447.040	53,0	4.352.620	8.824.974	49,3	12.825.223	14.667.695	87,4	31.722.116	50.939.709	62,3
Приватизована привредна друштва	418.816.973	398.647.615	105,1	43.163.631	38.270.609	112,8	16.943.970	17.386.907	97,5	478.924.574	454.305.131	105,4

## СПИСАК 100 ПРИВРЕДНИХ ДРУШТАВА СА НАЈВЕЋИМ ПОСЛОВНИМ ПРИХОДИМА У 2010. ГОДИНИ

у 000 динара

РБ	ЈМБ	Назив правног лица	Место	Величина	Сектор	Округ	Пословни приходи	Број запослених	Нето добитак	Нето губитак	Укупна средства	Капитал	Губитак изнад висине капитала	Губитак до висине капитала	Кумулирани губици
1	20084693	НИС АД НОВИ САД	Нови Сад	Велико	В-РУДАРСТВО	Јужно-бачки окр	169.539.523	10.583	16.484.381		177.127.001	47.018.714		57.482.335	57.482.335
2	20053658	ЈП ЕПС БЕОГРАД	Београд (Стари	Велико	Д-СНАБДЕВАЊЕ ЕЛЕКТРИЧ	Град Београд	112.938.301	466	1.786.618		385.097.469	276.778.918		48.020.447	48.020.447
3	17162543	ТЕЛЕКОМ СРБИЈА АД БЕОГРАД	Београд (Палил	Велико	Ј-ИНФОРМИСАЊЕ И КОМУ	Град Београд	85.816.686	9.472	15.789.429		209.967.384	122.294.139			
4	07342691	U.S. STEEL SERBIA DOO SMEDEREVO	Смедерево	Велико	С-ПРЕРАЂИВАЧКА ИНДУС	Подунавски окр	80.685.178	5.400		15.011.194	67.305.888		19.177.214	11.930.704	31.107.918
5	17569171	DELTA MAXI DOO BEOGRAD	Београд (Палил	Велико	Г-ТРГОВИНА НА ВЕЛИКО	Град Београд	76.411.848	5.814	1.883.309		62.473.362	14.636.269			
6	20084600	ЈП СРБИЈАГАС НОВИ САД	Нови Сад	Велико	Н-САОБРАЂАЈ И СКЛАДИШ	Јужно-бачки окр	74.186.308	1.096	881.075		100.924.066	33.176.543		20.019.230	20.019.230
7	07802161	ТЕНТ ДОО ОБРЕНОВАЦ	Обреновац	Велико	Д-СНАБДЕВАЊЕ ЕЛЕКТРИЧ	Град Београд	61.686.168	2.556	405.804		113.961.043	76.988.436		40.812.218	40.812.218
8	17155903	YUGOROSGAZ AD BEOGRAD	Београд (Стари	Велико	Н-САОБРАЂАЈ И СКЛАДИШ	Град Београд	49.747.448	34	1.989.870		13.187.464	5.238.479			
9	06886671	MERCATOR-S DOO NOVI SAD	Нови Сад	Велико	Г-ТРГОВИНА НА ВЕЛИКО	Јужно-бачки окр	47.183.748	3.967	728.966		49.603.488	23.563.825		2.677	2.677
10	08038139	ЕЛЕКТРОВОЈВОДИНА ДОО НОВИ САД	Нови Сад	Велико	Д-СНАБДЕВАЊЕ ЕЛЕКТРИЧ	Јужно-бачки окр	41.484.870	2.526		1.200.854	58.350.628	43.351.328		10.542.566	10.542.566
11	06423566	IDEA DOO BEOGRAD	Београд (Стари	Велико	Г-ТРГОВИНА НА ВЕЛИКО	Град Београд	40.168.288	3.579		2.351.223	25.093.277		1.326.021	6.659.912	7.985.933
12	07524951	ЛУКОИЛ-БЕОПЕТРОЛ АД БЕОГРАД	Београд (Нови	Велико	Г-ТРГОВИНА НА ВЕЛИКО	Град Београд	37.577.981	962		3.475.709	24.471.917		3.323.811	4.951.665	8.275.476
13	07005466	ЕДБ ДОО БЕОГРАД	Београд (Врачај	Велико	Д-СНАБДЕВАЊЕ ЕЛЕКТРИЧ	Град Београд	36.291.237	1.751		1.459.536	45.659.585	33.817.920		7.719.632	7.719.632
14	20105097	VICTORIA LOGISTIC DOO NOVI SAD	Нови Сад	Велико	Н-САОБРАЂАЈ И СКЛАДИШ	Јужно-бачки окр	36.064.952	252	1.172.791		20.115.394	1.638.121			
15	07788053	РБ КОЛУБАРА ДОО ЛАЗАРЕВАЦ	Лазаревац	Велико	В-РУДАРСТВО	Град Београд	35.904.604	10.147	69.989		87.954.929	50.921.226		12.922.825	12.922.825
16	07152566	ЕЛЕКТРОСРБИЈА ДОО КРАЉЕВО	Краљево	Велико	Д-СНАБДЕВАЊЕ ЕЛЕКТРИЧ	Рашки округ	34.826.991	3.442	397.570		54.489.964	38.592.054			
17	20147229	TELENOR DOO BEOGRAD	Београд (град)	Велико	Ј-ИНФОРМИСАЊЕ И КОМУ	Град Београд	33.809.974	1.151	2.122.683		48.727.841	41.745.068			
18	20132248	ЈП ПУТЕВИ СРБИЈЕ	Београд (Звезда	Велико	Ф-ГРАЂЕВИНАРСТВО	Град Београд	33.098.153	1.275		4.075.090	186.131.202	80.111.855		21.944.243	21.944.243
19	17321480	ОМВ СРБИЈА ДОО БЕОГРАД	Београд (Нови	Велико	Г-ТРГОВИНА НА ВЕЛИКО	Град Београд	31.226.218	44	113.263		13.733.340	3.209.473		1.432.385	1.432.385
20	08064300	ХИП-ПЕТРОХЕМИЈА АД ПАНЧЕВО - у рт	Панчево	Велико	С-ПРЕРАЂИВАЧКА ИНДУС	Јужно-банатски	28.937.835	1.789		5.517.698	26.312.281		7.767.762	15.374.378	23.142.140
21	20038284	ЈП ЖЕЛЕЗНИЦЕ СРБИЈЕ БЕОГРАД	Београд (Савски	Велико	Н-САОБРАЂАЈ И СКЛАДИШ	Град Београд	25.296.299	18.985		17.030.074	223.885.291	124.152.456		133.775.853	133.775.853
22	07040628	Ц МАРКЕТ АД	Београд (Стари	Велико	Г-ТРГОВИНА НА ВЕЛИКО	Град Београд	23.492.514	3.319	685.180		17.987.786	6.281.264		5.791.929	5.791.929
23	07777663	MERCATA DOO BEOGRAD	Београд (Нови	Велико	Г-ТРГОВИНА НА ВЕЛИКО	Град Београд	22.896.232	317			5.160.891	714.943			
24	17482700	METRO CASH & CARRY DOO BEOGRAD	Београд (град)	Велико	Г-ТРГОВИНА НА ВЕЛИКО	Град Београд	22.208.071	1.376	508.507		13.588.735	7.287.127		1.425.206	1.425.206
25	08762023	ВЕЛИТАБАК ДОО НОВИ САД	Нови Сад	Велико	Г-ТРГОВИНА НА ВЕЛИКО	Јужно-бачки окр	21.153.364	412	628.479		4.359.323	676.255			
26	07033982	RUDNAR GROUP AD BEOGRAD	Београд (Нови	Велико	Г-ТРГОВИНА НА ВЕЛИКО	Град Београд	21.151.165	67	870.729		20.076.868	4.762.250			
27	08010536	ХЕМОФАРМ АД ВРШАЦ	Вршац	Велико	С-ПРЕРАЂИВАЧКА ИНДУС	Јужно-банатски	21.042.134	1.950		844.260	41.763.496	19.969.559		844.260	844.260
28	17466461	TIGAR TYRES DOO, PIROT	Пирот	Велико	С-ПРЕРАЂИВАЧКА ИНДУС	Пиротски округ	20.953.561	2.067	3.310.962		15.486.884	8.502.488			
29	07020210	ЈКП БЕОГРАДСКЕ ЕЛЕКТРАНЕ БЕОГРАД	Београд (Нови	Велико	Д-СНАБДЕВАЊЕ ЕЛЕКТРИЧ	Град Београд	20.128.311	2.235		348.931	27.013.666	4.827.066		7.461.109	7.461.109
30	20114142	ЕД ЈУГОИСТОК ДОО НИШ	Ниш (град)	Велико	Д-СНАБДЕВАЊЕ ЕЛЕКТРИЧ	Нишавски округ	20.022.676	2.193		2.659.990	31.964.819	12.314.578		14.751.995	14.751.995
31	17520652	ENERGY FINANCING TEAM DOO BEOGRAD	Београд (Нови	Велико	М-СТРУЧНЕ, НАУЧНЕ, ИНС	Град Београд	19.961.134	47			2.239.936	165.219			
32	20114185	ТЕ-КО КОСТОЛАЦ ДОО КОСТОЛАЦ	Костолац	Велико	Д-СНАБДЕВАЊЕ ЕЛЕКТРИЧ	Браничевски окр	19.789.857	3.403	140.760		64.393.983	39.210.210		28.397.575	28.397.575
33	07461429	ЈП ПТТ СРБИЈА	Београд (Палил	Велико	Н-САОБРАЂАЈ И СКЛАДИШ	Град Београд	19.536.982	15.174	4.632.012		34.229.634	22.485.246		4.389	4.389
34	17535439	КНЕЗ ПЕТРОЛ ДОО ЗЕМУН	Београд (град)	Велико	Г-ТРГОВИНА НА ВЕЛИКО	Град Београд	18.821.012	121	153.735		1.867.082	473.102			
35	17304712	NELT CO. DOO BEOGRAD	Добановци	Велико	Г-ТРГОВИНА НА ВЕЛИКО	Град Београд	18.418.225	969	742.430		11.240.099	7.096.205			
36	07042701	AD IMLEK BEOGRAD-PADINSKA SKELA	Падинска Скела	Велико	С-ПРЕРАЂИВАЧКА ИНДУС	Град Београд	18.198.197	1.082	1.155.535		17.733.537	9.790.138			
37	07244851	РУДАРСКО-ТОПИОНИЧАРСКИ БАСЕН ЕБОР	Ебор	Велико	С-ПРЕРАЂИВАЧКА ИНДУС	Борски округ	17.506.655	1.727	1.061.528		15.164.192		280.326	4.722.803	5.003.129
38	07462905	SOSA-COLA HVC - SRBIJA AD ZEMUN	Београд (Земун)	Велико	С-ПРЕРАЂИВАЧКА ИНДУС	Град Београд	17.273.079	964	2.313.462		12.760.912	9.212.988			
39	08245207	SWISSLION GROUP DOO NOVI SAD	Нови Сад	Велико	Г-ТРГОВИНА НА ВЕЛИКО	Јужно-бачки окр	17.118.929	500	248.889		4.770.635	1.675.869			
40	20236434	ДЕЛТА АГРАР ДОО БЕОГРАД	Београд (Нови	Велико	Г-ТРГОВИНА НА ВЕЛИКО	Град Београд	16.989.593	349	66.139		21.094.957	7.248.075			
41	07617003	ПТП ДИС ДОО КРЊЕВО	Крњево	Велико	Г-ТРГОВИНА НА ВЕЛИКО	Подунавски окр	16.978.634	905	530.947		7.916.310	2.294.062			
42	07319665	PHILIP MORRIS OPERATIONS AD NIŠ	Ниш	Велико	С-ПРЕРАЂИВАЧКА ИНДУС	Нишавски округ	16.929.302	591	1.857.172		20.354.572	12.155.288			
43	07130562	РТБ БОР ГРУПА-РТБ БОР ДОО БОР	Бор	Велико	К-ФИНАНСИЈСКЕ ДЕЛАТН	Борски округ	16.909.444	100	87.865		34.717.338	8.491.271		943.889	943.889
44	06731678	INVEJ AD BEOGRAD - ZEMUN	Београд (Земун)	Велико	Г-ТРГОВИНА НА ВЕЛИКО	Град Београд	16.691.456	179	126.125		30.504.672	3.561.360			
45	17413333	EKO SERBIA AD BEOGRAD	Београд (Нови	Велико	Г-ТРГОВИНА НА ВЕЛИКО	Град Београд	16.628.394	42		564.739	8.918.896		711.155	3.031.625	3.742.780
46	07024584	ИНТЕРКОМЕРЦ АД, БЕОГРАД	Београд (Стари	Велико	Г-ТРГОВИНА НА ВЕЛИКО	Град Београд	15.627.881	148	331.568		11.627.091	4.123.791			
47	08045577	АПА ДОО АПАТИН	Апатин	Велико	С-ПРЕРАЂИВАЧКА ИНДУС	Западно-бачки о	14.741.920	841	1.000.860		22.547.672	480.452		3.939.000	3.939.000
48	08114072	СОЈАПРОТЕИН АД БЕЧЕЈ	Бечеј	Велико	С-ПРЕРАЂИВАЧКА ИНДУС	Јужно-бачки окр	14.512.842	382	792.014		17.072.689	10.096.066			
49	08000344	ДИЈАМАНТ АД ЗРЕЊАНИН	Зрењанин	Велико	С-ПРЕРАЂИВАЧКА ИНДУС	Средње-банатск	14.332.871	705	341.804		18.848.431	6.945.953			
50	17252941	ДИРЕКТНА ТРГОВИНА ДОО БЕОГРАД	Београд (Земун)	Велико	Г-ТРГОВИНА НА ВЕЛИКО	Град Београд	13.791.585	98	93.904		5.726.694	108.283			

РБ	ЈМБ	Назив правног лица	Место	Величина	Сектор	Округ	Пословни приходи	Број запослених	Нето добитак	Нето губитак	Укупна средства	Капитал	Губитак изнад висине капитала	Губитак до висине капитала	Кумулирани губици
51	17184865	KONCERN FARMAKOM M.B. DOO ŠABA	Шабач	Велико	G-ТРГОВИНА НА ВЕЛИКО	Мачвански округ	13.766.341	347	598.960		15.519.054	2.159.417			
52	17079590	БЕОХЕМИЈА ДОО БЕОГРАД	Београд (град)	Велико	С-ПРЕРАЂИВАЧКА ИНДУС	Град Београд	13.755.783	382	653.069		11.323.720	3.222.356			
53	17164627	TETRA PAK PRODUCTION DOO BEOGRAD	Београд (Нови Београд)	Велико	С-ПРЕРАЂИВАЧКА ИНДУС	Град Београд	13.723.857	133	915.941		5.193.852	1.058.411			
54	07517807	PHOENIX PHARMA DOO BEOGRAD	Београд (Чукар Београд)	Велико	G-ТРГОВИНА НА ВЕЛИКО	Град Београд	13.452.294	409	196.403		10.531.558	1.847.294			
55	20468122	FIAT AUTOMOBILI SRBIJA DOO KRAGUJEVAC	Крагујевац	Велико	С-ПРЕРАЂИВАЧКА ИНДУС	Шумадијски округ	13.319.490	937	555.567		40.449.709	30.994.318			
56	08140391	VICTORIA OIL AD ŠID	Шид	Велико	С-ПРЕРАЂИВАЧКА ИНДУС	Сремски округ	13.305.098	253	808.898		13.600.473	2.308.062			
57	17173006	ГРАНД ПРОМ АД БЕОГРАД	Београд (Нови Београд)	Велико	С-ПРЕРАЂИВАЧКА ИНДУС	Град Београд	13.188.444	453	449.924		10.549.783	6.863.249			
58	20114169	ЕД ЦЕНТАР ДОО КРАГУЈЕВАЦ	Крагујевац	Велико	D-СНАБДЕВАЊЕ ЕЛЕКТРИЧНОСТ	Шумадијски округ	12.994.694	1.049		435.434	18.498.957	10.263.263		5.290.541	5.290.541
59	20054182	ЈП ЕМС БЕОГРАД	Београд (Савски Београд)	Велико	D-СНАБДЕВАЊЕ ЕЛЕКТРИЧНОСТ	Град Београд	12.412.487	1.345	802.746		65.586.454	45.337.675			
60	20481862	ВЕЛЕФАРМ-ВФБ ДОО БЕОГРАД	Београд (Вождина Београд)	Велико	G-ТРГОВИНА НА ВЕЛИКО	Град Београд	12.341.359	374		12.281.361	18.063.094		12.474.853	44	12.474.897
61	07102160	HENKEL MERIMA DOO KRUŠEVAC	Крушевац	Велико	С-ПРЕРАЂИВАЧКА ИНДУС	Расински округ	12.268.740	352	1.592.030		11.095.512	9.024.371			
62	08756716	TARKETT DOO BAČKA PALANKA	Бачка Паланка	Велико	С-ПРЕРАЂИВАЧКА ИНДУС	Јужно-бачки округ	11.780.879	600	4.194.615		13.052.693	11.143.690			
63	17172140	СТ COMPUTERS DOO BEOGRAD	Београд (град)	Велико	С-ПРЕРАЂИВАЧКА ИНДУС	Град Београд	11.558.804	164	119.948		4.705.381	619.875		71.963	71.963
64	07044275	JAT AIRWAYS AD BEOGRAD	Београд (Нови Београд)	Велико	H-САОБРАЂАЈ И СКЛАДИШ	Град Београд	11.551.157	1.291		2.519.820	18.752.025		2.424.894	16.998.669	19.423.563
65	17518518	ИНТЕРМОЛ ДОО БЕОГРАД	Београд (град)	Велико	G-ТРГОВИНА НА ВЕЛИКО	Град Београд	11.440.888	671		428.125	8.063.337	3.258.166		2.077.451	2.077.451
66	20236426	ДЕЛТА ДМД ДОО БЕОГРАД	Београд (град)	Велико	G-ТРГОВИНА НА ВЕЛИКО	Град Београд	11.346.264	595	10.311		7.665.399	1.544.332			
67	17492730	JT INTERNATIONAL MARKETING AND SERVICES	Београд (Нови Београд)	Велико	G-ТРГОВИНА НА ВЕЛИКО	Град Београд	11.340.444	139		184.505	3.909.555		51.264	3.392.731	3.443.995
68	20220023	VIP MOBILE	Београд (Нови Београд)	Велико	J-ИНФОРМИСАЊЕ И КОМУНИКАЦИЈЕ	Град Београд	11.291.784	616		11.357.850	76.215.851		35.447.204	5.697.671	41.144.875
69	08207259	UNIVEREXPORT DOO NOVI SAD	Нови Сад	Велико	G-ТРГОВИНА НА ВЕЛИКО	Јужно-бачки округ	11.103.712	1.143	323.139		5.890.991	2.458.947			
70	07606265	IMPOL SEVAL AD, SEVOJNO	Севојно	Велико	С-ПРЕРАЂИВАЧКА ИНДУС	Златиборски округ	11.018.450	579	245.156		6.870.890	1.639.346		537.989	537.989
71	08588759	ИМ МАТИЈЕВИЋ ДОО НОВИ САД	Нови Сад	Велико	С-ПРЕРАЂИВАЧКА ИНДУС	Јужно-бачки округ	10.829.442	1.392	1.858.785		9.814.622	7.801.330			
72	17480219	ЈУГОХЕМИЈА-ФАРМАЦИЈА ДОО БЕОГРАД	Београд (Врачар Београд)	Велико	G-ТРГОВИНА НА ВЕЛИКО	Град Београд	10.828.510	223		129.487	5.979.713	231.385		129.487	129.487
73	20133295	MK COMMERCE DOO NOVI SAD	Нови Сад	Велико	G-ТРГОВИНА НА ВЕЛИКО	Јужно-бачки округ	10.641.343	46	296.115		6.445.464	1.190.589		1.423	1.423
74	20193816	GEN - I DOO BEOGRAD	Београд (Нови Београд)	Велико	G-ТРГОВИНА НА ВЕЛИКО	Град Београд	10.349.192	3	41.732		2.064.215	118.662			
75	08276218	УНИХЕМКОМ ДОО НОВИ САД	Нови Сад	Велико	G-ТРГОВИНА НА ВЕЛИКО	Јужно-бачки округ	10.322.380	137	100.096		11.048.286	1.863.646			
76	08053529	ХИП-АЗОТАРА ДОО ПАНЧЕВО - у рестру	Панчево	Велико	С-ПРЕРАЂИВАЧКА ИНДУС	Јужно-банатски округ	10.139.561	962		4.041.006	24.795.402	528.860		9.581.404	9.581.404
77	06933327	ПЕТРОБАРТ ДОО БЕОГРАД	Београд (град)	Велико	G-ТРГОВИНА НА ВЕЛИКО	Град Београд	9.679.124	25	35.629		2.039.883	229.680			
78	07606273	ВАЉАОНИЦА БАКРА СЕВОЈНО АД СЕВОЈНО	Севојно	Велико	С-ПРЕРАЂИВАЧКА ИНДУС	Златиборски округ	9.437.639	946	53.010		11.473.720	5.347.181		722.006	722.006
79	07726325	ГАЈЛЕНИКА АД БЕОГРАД	Београд (Земун)	Велико	С-ПРЕРАЂИВАЧКА ИНДУС	Град Београд	9.427.973	2.744		1.432.491	30.249.628	16.713.214		1.432.491	1.432.491
80	07244835	РТБ БОР ГРУПА РББ ДОО БОР	Бор	Велико	B-РУДАРСТВО	Борски округ	9.258.541	1.926		396.627	23.361.710		13.625.028	3.012.026	16.637.054
81	20104155	ФЕРТИЛ ДОО БАЧКА ПАЛАНКА	Бачка Паланка	Велико	С-ПРЕРАЂИВАЧКА ИНДУС	Јужно-бачки округ	9.232.226	106	385.639		5.861.933	1.883.193			
82	17408933	FARMALOGIST DOO BEOGRAD	Београд (Савски Београд)	Велико	G-ТРГОВИНА НА ВЕЛИКО	Град Београд	9.228.729	366	149.882		5.849.546	1.311.801			
83	17280554	SBB DOO BEOGRAD	Београд (Нови Београд)	Велико	J-ИНФОРМИСАЊЕ И КОМУНИКАЦИЈЕ	Град Београд	9.088.090	780		2.648.742	23.412.905		3.829.628	3.259.518	7.089.146
84	07019734	СП ЛАСТА АД БЕОГРАД	Београд (Звезда Београд)	Велико	H-САОБРАЂАЈ И СКЛАДИШ	Град Београд	9.074.292	3.863	80.364		9.926.667	2.075.569			
85	07022662	ГСП ПО	Београд (Стари Београд)	Велико	H-САОБРАЂАЈ И СКЛАДИШ	Град Београд	9.059.712	6.438		2.988.648	15.003.086	9.323.302		15.377.003	15.377.003
86	20426306	TELENOR DIRECT	Београд (Земун)	Велико	G-ТРГОВИНА НА ВЕЛИКО	Град Београд	8.949.256	98	122.547		903.707	127.364			
87	08046930	KONCERN FARMAKOM MB ŠABAC-FABRIKA	Сомбор	Велико	С-ПРЕРАЂИВАЧКА ИНДУС	Западно-бачки округ	8.902.643	657	548.130		8.362.502	1.464.794			
88	07715226	ХЕ БЕРДАП ДОО КЛАДОВО	Кладово	Велико	D-СНАБДЕВАЊЕ ЕЛЕКТРИЧНОСТ	Борски округ	8.854.554	1.049	337.776		126.224.865	114.323.892		19.271.639	
89	17376845	BALL PAKOVANJA EVROPA BEOGRAD I	Београд (Земун)	Велико	С-ПРЕРАЂИВАЧКА ИНДУС	Град Београд	8.615.506	151	708.717		9.101.488	2.071.172		155.791	
90	08028222	LA FARGE BFC DOO BEOČIN	Беочин	Велико	С-ПРЕРАЂИВАЧКА ИНДУС	Јужно-бачки округ	8.002.648	384	2.552.678		9.649.672	6.126.806			
91	17338480	PHARMASWISS DOO, BEOGRAD	Београд (Вождина Београд)	Велико	G-ТРГОВИНА НА ВЕЛИКО	Град Београд	7.991.157	294	899.748		4.670.856	1.275.937			
92	08684928	CARLSBERG SRBIJA DOO ČELAREVO	Челарево	Велико	С-ПРЕРАЂИВАЧКА ИНДУС	Јужно-бачки округ	7.916.708	494	256.367		7.279.006	4.547.422			
93	08791546	НАФТАСHEM DOO NOVI SAD	Нови Сад	Велико	G-ТРГОВИНА НА ВЕЛИКО	Јужно-бачки округ	7.710.374	38	216.212		1.493.764	697.869			
94	06347673	ИНТЕР-КОП ДОО, МИШАР	Мишар	Велико	F-ГРАЂЕВИНАРСТВО	Мачвански округ	7.669.070	1.085	117.679		10.559.768	1.228.706			
95	07162936	KONCERN VAMBI-BANAT AD BEOGRAD	Београд (Нови Београд)	Велико	С-ПРЕРАЂИВАЧКА ИНДУС	Град Београд	7.522.505	1.082	556.003		6.701.825	3.379.630			
96	07042728	ФРИКОМ АД БЕОГРАД	Београд (град)	Велико	С-ПРЕРАЂИВАЧКА ИНДУС	Град Београд	7.522.062	996	198.520		10.179.161	4.647.151			
97	07051751	ЈУГОИМПОРТ-СДПР ЈП БЕОГРАД	Београд (Нови Београд)	Велико	G-ТРГОВИНА НА ВЕЛИКО	Град Београд	7.456.012	315	638.860		17.947.183	3.702.831			
98	17150286	ГОРЕЊЕ ДОО БЕОГРАД	Београд (град)	Велико	G-ТРГОВИНА НА ВЕЛИКО	Град Београд	7.437.242	61	167.997		3.335.914	1.174.255			
99	08004617	ШЕЋЕРАНА ЦРВЕНКА АД ЦРВЕНКА	Црвенка	Велико	С-ПРЕРАЂИВАЧКА ИНДУС	Западно-бачки округ	7.329.275	217	1.059.665		7.558.266	4.902.569			
100	08827893	AGROGLOBE DOO NOVI SAD	Нови Сад	Велико	G-ТРГОВИНА НА ВЕЛИКО	Јужно-бачки округ	7.291.457	72	418.572		6.339.702	909.999			
УКУПНО 100 ПРИВРЕДНИХ ДРУШТАВА СА НАЈВЕЋИМ ПОСЛОВНИМ ПРИХОДИМА							2.219.416.822	166.336	89.528.476	93.383.394	3.318.877.461	1.561.125.953	100.439.160	551.914.697	632.926.427

**НЕТО ФИНАНСИЈСКИ РЕЗУЛТАТ ПРИВРЕДНИХ ДРУШТАВА**  
**- упоредни подаци из финансијских извештаја за 2010. и 2009. годину -**

у 000 динара

ОПИС	ДОБИТАК ПРЕ ОПОРЕЗИВАЊА			ГУБИТАК ПРЕ ОПОРЕЗИВАЊА			ПОРЕСКЕ И ОСТАЛЕ ОБАВЕЗЕ			НЕТО ДОБИТАК			НЕТО ГУБИТАК		
	2010	2009	инд.	2010	2009	инд.	2010	2009	инд.	2010	2009	инд.	2010	2009	инд.
<b>УКУПНО ПРИВРЕДНА ДРУШТВА</b>	339.123.178	306.990.997	110,5	407.146.791	388.297.771	104,9	21.673.927	20.896.745	103,7	316.548.447	282.905.808	111,9	406.245.987	385.109.327	105,5
<b>1.1. Привредна друштва по секторима</b>															
<b>1.1.1. Размњљиви сектори (А до Е)</b>	130.126.724	104.393.439	124,7	173.622.055	218.396.316	79,5	112.856	1.622.704	7,0	129.370.108	99.397.779	130,2	172.978.295	215.023.360	80,4
<b>1.1.2. Неразмњљиви сектори (Ф до У)</b>	208.996.454	202.597.558	103,2	233.524.736	169.901.455	137,4	21.561.071	19.274.041	111,9	187.178.339	183.508.029	102,0	233.267.692	170.085.967	137,1
А Пољопривреда, шумарство и рибарство	10.638.179	7.629.944	139,4	24.812.346	23.650.604	104,9	-503.403	-47.657	1.056,3	10.973.106	7.698.439	142,5	24.643.870	23.671.442	104,1
В Рударство	13.040.568	637.910	2.044,3	4.292.594	46.820.581	9,2	-4.222.509	-2.019.576	209,1	17.342.063	784.797	2.209,8	4.371.580	44.947.892	9,7
С Прерађивачка индустрија	97.832.327	92.471.725	105,8	125.024.891	130.190.163	96,0	5.047.082	4.404.073	114,6	92.668.350	87.510.244	105,9	124.907.996	129.632.755	96,4
Д Снабдевање електричном енергијом, гасом, паром и климатизација	4.315.540	1.548.924	278,6	14.164.929	14.220.946	99,6	-140.377	-767.428	18,3	4.283.203	1.366.535	313,4	13.992.215	13.271.129	105,4
Е Снабдевање водом; управљање отпадним водама, контролисање процеса	4.300.110	2.104.936	204,3	5.327.295	3.514.022	151,6	-67.937	53.292	-127,5	4.103.386	2.037.764	201,4	5.062.634	3.500.142	144,6
Ф Грађевинарство	26.773.539	25.174.329	106,4	36.928.669	17.143.144	215,4	2.119.279	1.890.244	112,1	24.665.334	23.273.296	106,0	36.939.743	17.132.355	215,6
Г Трговина на велико и мало, поправка моторних возила и мотоцикала	86.333.156	81.182.369	106,3	83.807.294	65.828.381	127,3	7.147.544	5.632.794	126,9	79.198.098	75.376.369	105,1	83.819.780	65.655.175	127,7
Н Саобраћај и складиштење	19.595.408	15.894.418	123,3	29.753.528	15.494.709	192,0	1.582.794	1.382.856	114,5	18.316.201	14.943.278	122,6	30.057.115	15.926.425	188,7
И Услуге смештаја и исхране	2.021.417	2.549.324	79,3	6.514.084	6.488.307	100,4	-3.194	208.602	-1,5	1.811.496	2.318.021	78,1	6.300.969	6.465.606	97,5
Ј Информисање и комуникације	33.447.854	32.957.087	101,5	22.838.365	22.321.988	102,3	6.131.317	6.423.478	95,5	27.300.502	26.711.852	102,2	22.822.330	22.500.231	101,4
К Финансијске делатности и делатност осигурања	8.808.889	7.684.715	114,6	10.302.442	6.905.267	149,2	1.902.185	625.430	304,1	6.907.636	6.892.230	100,2	10.303.374	6.738.212	152,9
Л Пословање некретнинама	4.779.708	10.637.642	44,9	16.032.838	14.776.733	108,5	-54.011	776.009	-7,0	4.541.206	9.859.660	46,1	15.740.325	14.774.760	106,5
М Стручне, научне, иновационе и техничке делатности	20.710.642	20.101.714	103,0	17.719.211	12.926.364	137,1	2.189.259	1.611.460	135,9	18.499.718	18.401.433	100,5	17.697.546	12.837.543	137,9
Н Административне и помоћне услужне делатности	3.330.515	4.270.854	78,0	4.316.077	3.941.218	109,5	341.546	578.535	59,0	2.999.968	3.730.433	80,4	4.327.076	3.979.332	108,7
О Државна управа и одбрана; обавезно социјално осигурање	132.599	1.148		31.562	21.427	147,3	11.177	66		121.422	1.082		31.562	21.427	147,3
Р Образовање	508.680	383.021	132,8	184.706	282.457	65,4	31.378	31.239	100,4	477.902	352.810	135,5	185.306	283.485	65,4
Q Здравствена и социјална заштита	201.128	89.003	226,0	541.786	560.434	96,7	8.480	5.874	144,4	193.411	84.110	230,0	542.549	561.415	96,6
Р Уметност и рекреација	1.106.267	795.044	139,1	2.880.650	2.613.859	110,2	73.497	52.481	140,0	978.334	741.712	131,9	2.826.214	2.613.008	108,2
С Остале услужне делатности	1.246.652	876.890	142,2	1.673.319	597.112	280,2	79.820	54.973	145,2	1.167.111	821.743	142,0	1.673.598	596.938	280,4
Т Делатност домаћинства као послодавца; делатност домаћинства која производе робу и услуге за сопствене потребе				205	55	372,7							205	55	372,7
У Делатност екстериторијалних организација и тела															
<b>1.2. Привредна друштва по правној форми</b>															
Оргачко друштво	1.190.388	1.071.998	111,0	517.939	437.210	118,5	166.223	100.123	166,0	1.024.677	972.003	105,4	518.451	437.338	118,5
Командитно друштво	114.722	139.269	82,4	82.709	110.424	74,9	5.478	4.769	114,9	109.190	132.799	82,2	82.655	108.723	76,0
Друштво са ограниченом одговорношћу	244.272.393	229.160.084	106,6	264.438.149	204.372.145	129,4	22.542.751	18.800.955	119,9	221.098.037	209.163.172	105,7	263.806.544	203.176.188	129,8
Отворено акционарско друштво	50.503.708	36.714.316	137,6	82.936.806	96.379.960	86,1	-3.720.353	1.558.023	-238,8	53.501.228	34.685.615	154,2	82.213.973	95.909.282	85,7
Затворено акционарско друштво	26.619.490	25.605.533	104,0	13.038.871	49.106.149	26,6	1.253.367	-573.649	-218,5	25.117.105	24.488.993	102,6	12.789.853	47.415.960	27,0
Друштвено предузеће	561.497	583.683	96,2	5.678.165	12.808.115	44,3	26.419	40.462	65,3	538.274	541.182	99,5	5.681.361	12.806.076	44,4
Јавно предузеће	11.615.451	12.288.442	94,5	33.808.526	18.741.951	180,4	1.178.627	904.174	130,4	11.123.314	11.556.892	96,2	34.495.016	18.914.575	182,4
Задруга	1.881.877	988.899	190,3	2.936.175	2.948.412	99,6	17.041	16.265	104,8	1.863.592	971.443	191,8	2.934.931	2.947.221	99,6
Огранак страног правног лица	244.278	41.697	585,8	2.088.892	2.430.446	85,9	-770	1.484	-51,9	245.126	40.577	604,1	2.088.970	2.430.810	85,9
Други субјекти	2.119.374	397.076	533,7	1.620.559	962.959	168,3	205.144	44.139	464,8	1.927.904	353.132	545,9	1.634.233	963.154	169,7



ОПИС	ДОБИТАК ПРЕ ОПОРЕЗИВАЊА			ГУБИТАК ПРЕ ОПОРЕЗИВАЊА			ПОРЕСКЕ И ОСТАЛЕ ОБАВЕЗЕ			НЕТО ДОБИТАК			НЕТО ГУБИТАК		
	2010	2009	инд.	2010	2009	инд.	2010	2009	инд.	2010	2009	инд.	2010	2009	инд.
<b>1.3. Привредна друштва по величини</b>															
Мала	105.218.408	91.019.527	115,6	135.817.393	81.101.571	167,5	7.805.830	6.226.778	125,4	97.193.138	84.954.114	114,4	135.597.953	81.262.936	166,9
Средња	66.649.211	63.230.019	105,4	71.856.549	90.677.260	79,2	4.666.321	3.648.572	127,9	61.829.295	59.156.493	104,5	71.702.954	90.252.306	79,4
Велика	167.255.559	152.741.451	109,5	199.472.849	216.518.940	92,1	9.201.776	11.021.395	83,5	157.526.014	138.795.201	113,5	198.945.080	213.594.085	93,1
<b>1.4. Привредна друштва по територији</b>															
<b>1.4.1. Централна Србија</b>	242.923.316	230.096.904	105,6	309.297.333	269.006.596	115,0	20.341.295	19.070.922	106,7	221.564.161	209.972.387	105,5	308.279.473	267.953.001	115,0
Град Београд	172.824.190	169.735.690	101,8	213.737.548	159.214.565	134,2	16.493.701	15.828.584	104,2	155.611.946	153.053.216	101,7	213.019.005	158.360.675	134,5
Мачвански округ	6.627.335	5.900.753	112,3	4.793.428	6.891.595	69,6	294.401	237.291	124,1	6.337.301	5.663.883	111,9	4.797.795	6.892.016	69,6
Колубарски округ	3.822.792	3.287.011	116,3	3.952.695	3.372.397	117,2	243.801	144.214	169,1	3.594.973	3.116.630	115,3	3.968.677	3.346.230	118,6
Подунавски округ	3.656.542	2.714.063	134,7	17.006.357	16.793.152	101,3	167.052	149.809	111,5	3.489.783	2.565.348	136,0	17.006.650	16.794.246	101,3
Браничевски округ	2.070.075	1.463.401	141,5	2.204.707	1.468.766	150,1	95.764	137.579	69,6	1.972.591	1.304.596	151,2	2.202.987	1.447.540	152,2
Шумадијски округ	5.835.591	6.421.812	90,9	16.490.892	19.702.769	83,7	233.545	363.896	64,2	5.554.750	6.089.059	91,2	16.443.596	19.733.912	83,3
Поморавски округ	4.842.060	4.385.754	110,4	7.971.004	8.452.261	94,3	341.466	221.282	154,3	4.535.510	4.150.646	109,3	8.005.920	8.438.435	94,9
Борски округ	2.147.980	665.315	322,9	3.460.101	8.805.008	39,3	-25.271	-190.950	13,2	2.161.704	614.230	351,9	3.448.554	8.562.973	40,3
Зајечарски округ	523.261	319.319	163,9	2.024.473	3.215.701	63,0	42.208	33.256	126,9	492.805	293.010	168,2	2.036.225	3.222.648	63,2
Златиборски округ	7.632.107	6.351.300	120,2	3.086.986	3.692.213	83,6	547.053	449.475	121,7	7.168.810	5.935.090	120,8	3.170.742	3.725.478	85,1
Моравички округ	7.164.624	5.965.125	120,1	8.140.420	7.260.813	112,1	243.136	348.719	69,7	6.900.529	5.635.612	122,4	8.119.461	7.280.019	111,5
Рашки округ	4.395.155	3.684.625	119,3	3.087.067	4.986.120	61,9	344.695	191.512	180,0	4.049.598	3.524.284	114,9	3.086.205	5.017.291	61,5
Расински округ	5.584.179	5.057.276	110,4	5.756.452	5.184.996	111,0	308.344	80.141	384,8	5.044.406	4.763.635	105,9	5.525.023	4.971.496	111,1
Нишавски округ	7.369.035	6.822.923	108,0	10.030.515	9.783.530	102,5	463.713	508.546	91,2	6.832.593	6.323.341	108,1	9.957.786	9.792.494	101,7
Топлички округ	839.368	712.568	117,8	310.095	733.328	42,3	98.064	58.530	167,5	741.269	656.876	112,8	310.060	736.166	42,1
Пиротски округ	4.119.619	3.249.261	126,8	756.706	1.700.632	44,5	229.789	193.534	118,7	3.888.191	3.061.261	127,0	755.067	1.706.166	44,3
Јабланички округ	1.610.604	1.961.191	82,1	2.255.304	2.547.139	88,5	203.646	-1.450	-14044,6	1.415.546	1.883.876	75,1	2.263.892	2.468.374	91,7
Пчињски округ	1.858.799	1.399.517	132,8	4.232.583	5.201.611	81,4	16.188	316.954	5,1	1.771.856	1.337.794	132,4	4.161.828	5.456.842	76,3
<b>1.4.2. Војводина</b>	96.080.294	76.704.683	125,3	92.776.732	116.472.464	79,7	1.328.085	1.815.921	73,1	94.869.156	72.753.935	130,4	92.893.679	114.337.637	81,2
Северно-бачки округ	6.003.443	5.495.758	109,2	11.574.930	10.168.067	113,8	394.460	198.070	199,2	5.646.078	5.270.102	107,1	11.612.025	10.140.481	114,5
Средње-банатски округ	4.208.358	3.426.476	122,8	9.117.423	5.665.091	160,9	261.323	-68.673	-380,5	3.938.426	3.297.028	119,5	9.108.814	5.466.970	166,6
Северно-банатски округ	3.244.300	2.310.627	140,4	9.095.599	5.001.814	181,8	121.592	31.432	386,8	3.064.316	2.281.808	134,3	9.037.207	5.004.427	180,6
Јужно-банатски округ	6.619.404	8.990.676	73,6	19.160.115	23.620.750	81,1	626.763	401.235	156,2	6.300.578	8.590.030	73,3	19.468.052	23.621.339	82,4
Западно –бачки округ	6.499.230	7.980.624	81,4	6.515.014	5.210.529	125,0	355.596	426.640	83,3	6.129.412	7.585.354	80,8	6.500.792	5.241.899	124,0
Јужно-бачки округ	60.970.340	40.704.032	149,8	27.210.835	61.370.250	44,3	-1.057.989	665.755	-158,9	61.876.015	38.139.238	162,2	27.058.521	59.471.211	45,5
Сремски округ	8.535.219	7.796.490	109,5	10.102.816	5.435.963	185,9	626.340	161.462	387,9	7.914.331	7.590.375	104,3	10.108.268	5.391.310	187,5
<b>1.4.3. Косово и Метохија</b>	119.568	189.410	63,1	5.072.726	2.818.711	180,0	4.547	9.902	45,9	115.130	179.486	64,1	5.072.835	2.818.689	180,0
<b>1.5. Одабрани сегменти привредних друштава</b>															
Новооснована привредна друштва	3.352.560	3.298.217	101,6	2.943.933	4.477.382	65,8	350.626	254.665	137,7	3.025.327	3.068.302	98,6	2.967.326	4.502.132	65,9
Привредна друштва у стечају и ликвидацији	1.733.466	1.846.466	93,9	15.504.698	26.819.737	57,8	-224.270	44.053	-509,1	1.680.630	1.816.816	92,5	15.227.592	26.834.140	56,7
Приватизована привредна друштва	27.096.753	25.575.686	105,9	28.807.224	32.388.817	88,9	941.168	1.404.079	67,0	25.706.221	23.851.904	107,8	28.357.860	32.069.114	88,4

**НЕТО ФИНАНСИЈСКИ РЕЗУЛТАТ ПРИВРЕДНИХ ДРУШТАВА**  
**- упоредни подаци из финансијских извештаја за 2010. и 2009. годину -**

у 000 динара

ОПИС	БРОЈ ПРИВРЕДНИХ ДРУШТАВА			БРОЈ ЗАПОСЛЕНИХ			НЕТО ДОБИТАК			НЕТО ГУБИТАК			ПОЗИТИВАН НЕТО ФИНАНСИЈСКИ РЕЗУЛТАТ			НЕГАТИВАН НЕТО ФИНАНСИЈСКИ РЕЗУЛТАТ		
	2010	2009	инд.	2010	2009	инд.	2010	2009	инд.	2010	2009	инд.	2010	2009	инд.	2010	2009	инд.
<b>УКУПНО ПРИВРЕДНА ДРУШТАВА</b>	90.985	94.573	96,2	1.001.913	1.072.605	93,4	316.548.447	282.905.808	111,9	406.245.987	385.109.327	105,5				89.697.540	102.203.519	87,8
<b>1.1. Привредна друштва по секторима</b>																		
<b>1.1.1. Размњливи сектори (А до Е)</b>	22.100	23.141	95,5	455.039	495.354	91,9	129.370.108	99.397.779	130,2	172.978.295	215.023.360	80,4				43.608.187	115.625.581	37,7
<b>1.1.2. Неразмњливи сектори (Ф до У)</b>	68.885	71.432	96,4	546.874	577.251	94,7	187.178.339	183.508.029	102,0	233.267.692	170.085.967	137,1	13.422.062			46.089.353		
А Пољопривреда, шумарство и рибарство	3.436	3.780	90,9	38.900	42.537	91,4	10.973.106	7.698.439	142,5	24.643.870	23.671.442	104,1				13.670.764	15.973.003	85,6
В Рударство	310	315	98,4	34.452	39.685	86,8	17.342.063	784.797		4.371.580	44.947.892	9,7	12.970.483				44.163.095	
С Прерађивачка индустрија	17.316	18.091	95,7	316.770	347.841	91,1	92.668.350	87.510.244	105,9	124.907.996	129.632.755	96,4				32.239.646	42.122.511	76,5
Д Снабдевање електричном енергијом, гасом, паром и климатизација	313	241	129,9	29.903	29.813	100,3	4.283.203	1.366.535	313,4	13.992.215	13.271.129	105,4				9.709.012	11.904.594	81,6
Е Снабдевање водом; управљање отпадним водама, контролисање процеса	725	714	101,5	35.014	35.478	98,7	4.103.386	2.037.764	201,4	5.062.634	3.500.142	144,6				959.248	1.462.378	65,6
Ф Грађевинарство	7.173	6.598	108,7	80.339	87.024	92,3	24.665.334	23.273.296	106,0	36.939.743	17.132.355	215,6		6.140.941		12.274.409		
Г Трговина на велико и мало, поправка моторних возила и мотоцикала	34.048	36.382	93,6	197.677	207.325	95,3	79.198.098	75.376.369	105,1	83.819.780	65.655.175	127,7		9.721.194		4.621.682		
Н Саобраћај и складшћење	4.767	4.835	98,6	91.705	97.956	93,6	18.316.201	14.943.278	122,6	30.057.115	15.926.425	188,7				11.740.914	983.147	1194,2
И Услуге смештаја и исхране	2.272	2.206	103,0	21.700	23.087	94,0	1.811.496	2.318.021	78,1	6.300.969	6.465.606	97,5				4.489.473	4.147.585	108,2
Ј Информисање и комуникације	3.771	3.793	99,4	37.176	38.386	96,8	27.300.502	26.711.852	102,2	22.822.330	22.500.231	101,4	4.478.172	4.211.621	106,3			
К Финансијске делатности и делатност осигурања	603	569	106,0	4.016	3.936	102,0	6.907.636	6.892.230	100,2	10.303.374	6.738.212	152,9		154.018		3.395.738		
Л Пословање некретнинама	705	1.348	52,3	2.175	3.590	60,6	4.541.206	9.859.660	46,1	15.740.325	14.774.760	106,5				11.199.119	4.915.100	227,9
М Стручне, научне, иновационе и техничке	9.923	9.887	100,4	48.565	51.148	94,9	18.499.718	18.401.433	100,5	17.697.546	12.837.543	137,9	802.172	5.563.890	14,4			
Н Административне и помоћне услужне делатности	2.689	2.746	97,9	40.141	40.758	98,5	2.999.968	3.730.433	80,4	4.327.076	3.979.332	108,7				1.327.108	248.899	533,2
О Државна управа и одбрана; обавезно социјално осигурање	14	15	93,3	237	73	324,7	121.422	1.082		31.562	21.427	147,3	89.860				20.345	
Р Образовање	1.039	1.088	95,5	4.251	4.413	96,3	477.902	352.810	135,5	185.306	283.485	65,4	292.596	69.325	422,1			
Q Здравствена и социјална заштита	116	133	87,2	3.278	3.707	88,4	193.411	84.110	230,0	542.549	561.415	96,6				349.138	477.305	73,1
Р Уметност и рекреација	565	551	102,5	10.091	10.130	99,6	978.334	741.712	131,9	2.826.214	2.613.008	108,2				1.847.880	1.871.296	98,7
С Остале услужне делатности	1.199	1.278	93,8	5.522	5.717	96,6	1.167.111	821.743	142,0	1.673.598	596.938	280,4		224.805	0,0	506.487		
Т Делатност домаћинства као послодавца; делатност домаћинства која производе робу и услуге за сопствене потребе	1	3	33,3	1	1	100,0				205	55	372,7				205	55	372,7
У Делатност екстериторизалних организација и тела																		
<b>1.2. Привредна друштва по правној форми</b>																		
Оргачко друштво	2.250	2.886	78,0	5.529	6.763	81,8	1.024.677	972.003	105,4	518.451	437.338	118,5	506.226	534.665	94,7			
Командитно друштво	359	478	75,1	894	1.058	84,5	109.190	132.799	82,2	82.655	108.723	76,0	26.535	24.076	110,2			
Друштво са ограниченом одговорношћу	82.690	84.670	97,7	636.671	656.228	97,0	221.098.037	209.163.172	105,7	263.806.544	203.176.188	129,8		5.986.984		42.708.507		
Отворено акционарско друштво	1.931	2.265	85,3	197.916	227.788	86,9	53.501.228	34.685.615	154,2	82.213.973	95.909.282	85,7				28.712.745	61.223.667	46,9
Затворено акционарско друштво	230	228	100,9	30.093	41.253	72,9	25.117.105	24.488.993	102,6	12.789.853	47.415.960	27,0	12.327.252				22.926.967	
Друштвено предузеће	508	677	75,0	7.632	12.271	62,2	538.274	541.182	99,5	5.681.361	12.806.076	44,4				5.143.087	12.264.894	41,9
Јавно предузеће	450	475	94,7	113.930	116.767	97,6	11.123.314	11.556.892	96,2	34.495.016	18.914.575	182,4				23.371.702	7.357.683	317,7
Задруга	1.962	2.298	85,4	7.901	9.056	87,2	1.863.592	971.443	191,8	2.934.931	2.947.221	99,6				1.071.339	1.975.778	54,2
Огранак страног правног лица	390	377	103,4	608	738	82,4	245.126	40.577	604,1	2.088.970	2.430.810	85,9				1.843.844	2.390.233	77,1
Други субјекти	215	219	98,2	739	683	108,2	1.927.904	353.132	545,9	1.634.233	963.154	169,7		293.671			610.022	

ОПИС	БРОЈ ПРИВРЕДНИХ ДРУШТАВА			БРОЈ ЗАПОСЛЕНИХ			НЕТО ДОБИТАК			НЕТО ГУБИТАК			ПОЗИТИВАН НЕТО ФИНАНСИЈСКИ РЕЗУЛТАТ			НЕГАТИВАН НЕТО ФИНАНСИЈСКИ РЕЗУЛТАТ		
	2010	2009	инд.	2010	2009	инд.	2010	2009	инд.	2010	2009	инд.	2010	2009	инд.	2010	2009	инд.
<b>1.3. Привредна друштва по величини</b>																		
Мала	87.284	90.023	97,0	362.306	376.304	96,3	97.193.138	84.954.114	114,4	135.597.953	81.262.936	166,9		3.691.178		38.404.815		
Средња	2.870	3.583	80,1	219.456	245.975	89,2	61.829.295	59.156.493	104,5	71.702.954	90.252.306	79,4				9.873.659	31.095.813	31,8
Велика	831	967	85,9	420.151	450.326	93,3	157.526.014	138.795.201	113,5	198.945.080	213.594.085	93,1				41.419.066	74.798.884	55,4
<b>1.4. Привредна друштва по територији</b>																		
<b>1.4.1. Централна Србија</b>	66.595	69.261	96,2	754.542	805.513	93,7	221.564.161	209.972.387	105,5	308.279.473	267.953.001	115,0				86.715.312	57.980.614	149,6
Град Београд	38.305	39.191	97,7	422.101	445.967	94,6	155.611.946	153.053.216	101,7	213.019.005	158.360.675	134,5				57.407.059	5.307.459	1081,6
Мачвански округ	2.447	2.649	92,4	22.600	23.655	95,5	6.337.301	5.663.883	111,9	4.797.795	6.892.016	69,6	1.539.506				1.228.133	
Колубарски округ	1.588	1.766	89,9	16.766	18.263	91,8	3.594.973	3.116.630	115,3	3.968.677	3.346.230	118,6				373.704	229.600	162,8
Подунавски округ	1.486	1.594	93,2	19.556	20.994	93,2	3.489.783	2.565.348	136,0	17.006.650	16.794.246	101,3				13.516.867	14.228.898	95,0
Браничевски округ	1.272	1.318	96,5	14.132	15.256	92,6	1.972.591	1.304.596	151,2	2.202.987	1.447.540	152,2				230.396	142.944	161,2
Шумадијски округ	2.135	2.217	96,3	33.506	33.913	98,8	5.554.750	6.089.059	91,2	16.443.596	19.733.912	83,3				10.888.846	13.644.853	79,8
Поморавски округ	1.934	2.105	91,9	22.876	24.617	92,9	4.535.510	4.150.646	109,3	8.005.920	8.438.435	94,9				3.470.410	4.287.789	80,9
Борски округ	755	774	97,5	14.243	14.697	96,9	2.161.704	614.230	351,9	3.448.554	8.562.973	40,3				1.286.850	7.948.743	16,2
Зајечарски округ	675	700	96,4	7.422	8.430	88,0	492.805	293.010	168,2	2.036.225	3.222.648	63,2				1.543.420	2.929.638	52,7
Златиборски округ	2.293	2.381	96,3	26.404	28.956	91,2	7.168.810	5.935.090	120,8	3.170.742	3.725.478	85,1	3.998.068	2.209.612	180,9			
Моравички округ	2.508	2.588	96,9	27.363	29.460	92,9	6.900.529	5.635.612	122,4	8.119.461	7.280.019	111,5				1.218.932	1.644.407	74,1
Рашки округ	2.628	2.811	93,5	25.458	27.407	92,9	4.049.598	3.524.284	114,9	3.086.205	5.017.291	61,5	963.393				1.493.007	
Расински округ	1.826	1.869	97,7	23.247	25.306	91,9	5.044.406	4.763.635	105,9	5.525.023	4.971.496	111,1				480.617	207.861	231,2
Нишавски округ	3.299	3.535	93,3	35.060	39.813	88,1	6.832.593	6.323.341	108,1	9.957.786	9.792.494	101,7				3.125.193	3.469.153	90,1
Топлички округ	402	429	93,7	3.752	4.540	82,6	741.269	656.876	112,8	310.060	736.166	42,1	431.209				79.290	
Пиротски округ	546	608	89,8	10.523	10.825	97,2	3.888.191	3.061.261	127,0	755.067	1.706.166	44,3	3.133.124	1.355.095	231,2			
Јабланички округ	1.134	1.273	89,1	10.622	11.748	90,4	1.415.546	1.883.876	75,1	2.263.892	2.468.374	91,7				848.346	584.498	145,1
Пчињски округ	1.362	1.453	93,7	18.911	21.666	87,3	1.771.856	1.337.794	132,4	4.161.828	5.456.842	76,3				2.389.972	4.119.048	58,0
<b>1.4.2. Војводина</b>	23.769	24.698	96,2	240.833	257.141	93,7	94.869.156	72.753.935	130,4	92.893.679	114.337.637	81,2	1.975.477					41.583.702
Северно-бачки округ	3.402	3.536	96,2	25.684	28.923	88,8	5.646.078	5.270.102	107,1	11.612.025	10.140.481	114,5				5.965.947	4.870.379	122,5
Средње-банатски округ	1.312	1.417	92,6	18.744	19.634	95,5	3.938.426	3.297.028	119,5	9.108.814	5.466.970	166,6				5.170.388	2.169.942	238,3
Северно-банатски округ	1.314	1.366	96,2	16.248	18.059	90,0	3.064.316	2.281.808	134,3	9.037.207	5.004.427	180,6				5.972.891	2.722.619	219,4
Јужно-банатски округ	2.720	2.941	92,5	25.912	28.243	91,7	6.300.578	8.590.030	73,3	19.468.052	23.621.339	82,4				13.167.474	15.031.309	87,6
Западно –бачки округ	1.724	1.795	96,0	17.428	19.102	91,2	6.129.412	7.585.354	80,8	6.500.792	5.241.899	124,0		2.343.455		371.380		
Јужно-бачки округ	10.328	10.586	97,6	107.868	114.101	94,5	61.876.015	38.139.238	162,2	27.058.521	59.471.211	45,5	34.817.494					21.331.973
Сремски округ	2.969	3.057	97,1	28.949	29.079	99,6	7.914.331	7.590.375	104,3	10.108.268	5.391.310	187,5		2.199.065		2.193.937		
<b>1.4.3. Косово и Метохија</b>	621	614	101,1	6.538	9.951	65,7	115.130	179.486	64,1	5.072.835	2.818.689	180,0				4.957.705	2.639.203	187,8
<b>1.5. Одабрани сегменти привредних друштва</b>																		
Новооснована привредна друштва	7.792	8.506	91,6	17.779	16.761	106,1	3.025.327	3.068.302	98,6	2.967.326	4.502.132	65,9	58.001					1.433.830
Привредна друштва у стечају и ликвидацији	2.483	2.470	100,5	5.329	10.211	52,2	1.680.630	1.816.816	92,5	15.227.592	26.834.140	56,7				13.546.962	25.017.324	54,2
Приватизована привредна друштва	1.417	1.632	86,8	87.924	114.889	76,5	25.706.221	23.851.904	107,8	28.357.860	32.069.114	88,4				2.651.639	8.217.210	32,3

## СПИСАК 100 ПРИВРЕДНИХ ДРУШТАВА СА НАЈВЕЋИМ НЕТО ДОБИТКОМ У 2010. ГОДИНИ

у 000 динара

РБ	ЈМБ	Назив правног лица	Место	Величина	Сектор	Округ	Нето добитак	Број запослених	Пословни приходи	Укупна средства	Капитал	Губитак изнад висине капитала	Губитак до висине капитала	Кумулирани губици
1	20084693	НИС АД НОВИ САД	Нови Сад	Велико	В-РУДАРСТВО	Јужно-бачки ок	16.484.381	10.583	169.539.523	177.127.001	47.018.714		57.482.335	57.482.335
2	17162543	ТЕЛЕКОМ СРБИЈА АД БЕОГРАД	Београд (Палил	Велико	Ј-ИНФОРМИСАЊЕ И КОМУ	Град Београд	15.789.429	9.472	85.816.686	209.967.384	122.294.139			
3	07461429	ЈП ПТТ СРБИЈА	Београд (Палил	Велико	Н-САОБРАЋАЈ И СКЛАДИШ	Град Београд	4.632.012	15.174	19.536.982	34.229.634	22.485.246		4.389	4.389
4	08756716	TARKETT DOO ВАЌКА PALANKA	Бачка Паланка	Велико	С-ПРЕРАЂИВАЧКА ИНДУС	Јужно-бачки ок	4.194.615	600	11.780.879	13.052.693	11.143.690			
5	17466461	TIGAR TYRES DOO, PIROT	Пирот	Велико	С-ПРЕРАЂИВАЧКА ИНДУС	Пиротски округ	3.310.962	2.067	20.953.561	15.486.884	8.502.488			
6	08028222	LAFARGE BFC DOO ВЕОЋИН	Беоцин	Велико	С-ПРЕРАЂИВАЧКА ИНДУС	Јужно-бачки ок	2.552.678	384	8.002.648	9.649.672	6.126.806			
7	07462905	СОСА-COLA НВС - SRBIJA AD ZEMUN	Београд (Земун	Велико	С-ПРЕРАЂИВАЧКА ИНДУС	Град Београд	2.313.462	964	17.273.079	12.760.912	9.212.988			
8	20147229	ТЕЛЕНОР DOO БЕОГРАД	Београд (град)	Велико	Ј-ИНФОРМИСАЊЕ И КОМУ	Град Београд	2.122.683	1.151	33.809.974	48.727.841	41.745.068			
9	17155903	YUGOROSGAZ AD БЕОГРАД	Београд (Стари	Велико	Н-САОБРАЋАЈ И СКЛАДИШ	Град Београд	1.989.870	34	49.747.448	13.187.464	5.238.479			
10	07036540	АД АЕРОДРОМ НИКОЛА ТЕСЛА БЕОГРАД	Сурчин	Велико	Н-САОБРАЋАЈ И СКЛАДИШ	Град Београд	1.937.323	420	5.468.912	24.682.152	22.510.860			
11	17569171	DELTA MAXI DOO БЕОГРАД	Београд (Палил	Велико	Г-ТРГОВИНА НА ВЕЛИКО	Град Београд	1.883.309	5.814	76.411.848	62.473.362	14.636.269			
12	08588759	ИМ МАТИЈЕВИЋ DOO НОВИ САД	Нови Сад	Велико	С-ПРЕРАЂИВАЧКА ИНДУС	Јужно-бачки ок	1.858.785	1.392	10.829.442	9.814.622	7.801.330			
13	07319665	RHILIP MORRIS OPERATIONS AD NIŠ	Ниш	Велико	С-ПРЕРАЂИВАЧКА ИНДУС	Нишавски округ	1.857.172	591	16.929.302	20.354.572	12.155.288			
14	07190425	ТЦК DOO КОСЈЕРИЋ	Косјерић (варош	Велико	С-ПРЕРАЂИВАЧКА ИНДУС	Златиборски ок	1.806.296	336	4.712.202	5.231.142	4.806.943			
15	20053658	ЈП ЕПС БЕОГРАД	Београд (Стари	Велико	Д-СНАБДЕВАЊЕ ЕЛЕКТРИ	Град Београд	1.786.618	466	112.938.301	385.097.469	276.778.918		48.020.447	48.020.447
16	20068900	DELTA CITY 67 DOO БЕОГРАД	Београд (Нови	Велико	L-ПОСЛОВАЊЕ НЕКРЕТНИ	Град Београд	1.761.121		1.478.725	11.914.593	6.206.734			
17	07112904	HOLCIM (SRBIJA)	Поповац	Велико	С-ПРЕРАЂИВАЧКА ИНДУС	Поморавски ок	1.677.951	411	6.985.682	9.210.639	6.234.986			
18	07102160	ХЕНКЕЛ МЕРИМА DOO КРУШЕВАЦ	Крушевац	Велико	С-ПРЕРАЂИВАЧКА ИНДУС	Рагински округ	1.592.030	352	12.268.740	11.095.512	9.024.371			
19	07007019	АД УМКА УМКА	Умка	Велико	С-ПРЕРАЂИВАЧКА ИНДУС	Град Београд	1.484.180	450	4.357.273	5.625.924	2.621.929			
20	20105097	VICTORIA LOGISTIC DOO NOVI SAD	Нови Сад	Велико	Н-САОБРАЋАЈ И СКЛАДИШ	Јужно-бачки ок	1.172.791	252	36.064.952	20.115.394	1.638.121			
21	07042701	АД ИМЛЕК БЕОГРАД-ПАДИНСКА СКЕЛА	Падинска Скела	Велико	С-ПРЕРАЂИВАЧКА ИНДУС	Град Београд	1.155.535	1.082	18.198.197	17.733.537	9.790.138			
22	07244851	РУДАРСКО-ТОПИОНИЧАРСКИ БАСЕН БОР	Бор	Велико	С-ПРЕРАЂИВАЧКА ИНДУС	Борски округ	1.061.528	1.727	17.506.655	15.164.192		280.326	4.722.803	5.003.129
23	08004617	ШЕЋЕРАНА ЦРВЕНКА АД ЦРВЕНКА	Црвенка	Велико	С-ПРЕРАЂИВАЧКА ИНДУС	Западно-бачки ок	1.059.665	217	7.329.275	7.558.266	4.902.569			
24	07020503	НАПРЕД АД БЕОГРАД	Београд (Нови	Велико	Г-ГАЂЕВИНАРСТВО	Град Београд	1.041.276	346	3.220.038	11.445.731	4.527.822			
25	08045577	АПА DOO АПАТИН	Апатин	Велико	С-ПРЕРАЂИВАЧКА ИНДУС	Западно-бачки ок	1.000.860	841	14.741.920	22.547.672	480.452			
26	07011458	MESSER TECHNOLOG AD БЕОГРАД	Београд (Ракови	Велико	С-ПРЕРАЂИВАЧКА ИНДУС	Град Београд	991.963	362	4.875.540	9.919.249	9.256.803			
27	17243047	AMASIS DOO БЕОГРАД	Београд (Чукар	Средње	С-ПРЕРАЂИВАЧКА ИНДУС	Град Београд	930.613	162	852.668	7.016.711	5.950.806			
28	17164627	TETRA PAK PRODUCTION DOO БЕОГРАД	Београд (Нови	Велико	С-ПРЕРАЂИВАЧКА ИНДУС	Град Београд	915.941	133	13.723.857	5.193.852	1.058.411			
29	17338480	PHARMASWISS DOO, БЕОГРАД	Београд (Вожд	Велико	Г-ТРГОВИНА НА ВЕЛИКО	Град Београд	899.748	294	7.991.157	4.670.856	1.275.937			
30	20315075	BUDAPEST-ENERGY TRADING SR DOO БЕО	Београд (Нови	Велико	Г-ТРГОВИНА НА ВЕЛИКО	Град Београд	883.027		5.128.186	2.386.759	1.946.028			
31	20084600	ЈП СРБИЈА ГАС НОВИ САД	Нови Сад	Велико	Н-САОБРАЋАЈ И СКЛАДИШ	Јужно-бачки ок	881.075	1.096	74.186.308	100.924.066	33.176.543		20.019.230	20.019.230
32	07033982	RUDNAR GROUP AD БЕОГРАД	Београд (Нови	Велико	Г-ТРГОВИНА НА ВЕЛИКО	Град Београд	870.729	67	21.151.165	20.076.868	4.762.250			
33	08140391	VICTORIA OIL AD ŠID	Шид	Велико	С-ПРЕРАЂИВАЧКА ИНДУС	Сремски округ	808.898	253	13.305.098	13.600.473	2.308.062			
34	20054182	ЈП ЕМС БЕОГРАД	Београд (Савски	Велико	Д-СНАБДЕВАЊЕ ЕЛЕКТРИ	Град Београд	802.746	1.345	12.412.487	65.586.454	45.337.675			
35	08114072	СОЈПРОТЕИН АД БЕЧЕЈ	Бечеј	Велико	С-ПРЕРАЂИВАЧКА ИНДУС	Јужно-бачки ок	792.014	382	14.512.842	17.072.689	10.096.066			
36	17337785	DIRECT MEDIA AD БЕОГРАД	Београд (град)	Велико	М-СТРУЧНЕ, НАУЧНЕ, ИНС	Град Београд	758.994	62	5.790.739	3.362.163	1.801.763			
37	17304712	NELT CO. DOO БЕОГРАД	Добановци	Велико	Г-ТРГОВИНА НА ВЕЛИКО	Град Београд	742.430	969	18.418.225	11.240.099	7.096.205			
38	06886671	MERCATOR-S DOO NOVI SAD	Нови Сад	Велико	Г-ТРГОВИНА НА ВЕЛИКО	Јужно-бачки ок	728.966	3.967	47.183.748	49.603.488	23.563.825		2.677	2.677
39	20432730	AUTORITAS INVESTMENT DOO NOVI SAD	Нови Сад	Средње	М-СТРУЧНЕ, НАУЧНЕ, ИНС	Јужно-бачки ок	725.977	24	109.688	1.645.741	1.636.837			
40	17091948	SHEER KORPORACIJA DOO БЕОГРАД	Београд (Вожд	Велико	Г-ТРГОВИНА НА ВЕЛИКО	Град Београд	724.528	9	1.954.341	4.625.932	1.197.140			
41	07777663	MERCATA DOO БЕОГРАД	Београд (Нови	Велико	Г-ТРГОВИНА НА ВЕЛИКО	Град Београд	711.907	317	22.896.232	5.160.891	714.943			
42	17376845	BALL RAKOVANJA EVROPA БЕОГРАД DOO	Београд (Земун	Велико	С-ПРЕРАЂИВАЧКА ИНДУС	Град Београд	708.717	151	8.615.506	9.101.488	2.071.172		155.791	155.791
43	07040628	Ц МАРКЕТ АД	Београд (Стари	Велико	Г-ТРГОВИНА НА ВЕЛИКО	Град Београд	685.180	3.319	23.492.514	17.987.786	6.281.264		5.791.929	5.791.929
44	17364723	VICTORIA GROUP AD NOVI SAD	Нови Сад	Велико	Г-ТРГОВИНА НА ВЕЛИКО	Јужно-бачки ок	671.289	79	1.876.419	10.566.566	6.108.329			
45	08550093	DOO ДИНАМИКА НОВИ САД	Нови Сад	Средње	А-ПОЉОПРИВРЕДА, ШУМ,	Јужно-бачки ок	661.277	76	1.100.104	2.006.923	1.221.786			
46	17079590	БЕОХЕМИЈА DOO БЕОГРАД	Београд (град)	Велико	С-ПРЕРАЂИВАЧКА ИНДУС	Град Београд	653.069	382	13.755.783	11.323.720	3.222.356			
47	07661967	UTVA-INDUSTRIAL BUSINESS ZONE DOO SM	Смедерево	Средње	С-ПРЕРАЂИВАЧКА ИНДУС	Подунавски окр	649.325	45	65.422	928.632	871.113		1.510.487	1.510.487
48	07023014	ЕНЕРГОПРОЈЕКТ ХОЛДИНГ АД БЕОГРАД	Београд (Нови	Велико	К-ФИНАНСИЈСКЕ ДЕЛАТН	Град Београд	639.161	76	1.571.255	8.132.041	6.896.012			
49	07051751	ЈУГОИМПОРТ-СДПР ЈП БЕОГРАД	Београд (Нови	Велико	Г-ТРГОВИНА НА ВЕЛИКО	Град Београд	638.860	315	7.456.012	17.947.183	3.702.831			
50	08762023	ВЕЛЈЕТАБАК DOO НОВИ САД	Нови Сад	Велико	Г-ТРГОВИНА НА ВЕЛИКО	Јужно-бачки ок	628.479	412	21.153.364	4.359.323	676.255			

РБ	ЈМБ	Назив правног лица	Место	Величина	Сектор	Округ	Нето добитак	Број запослених	Пословни приходи	Укупна средства	Капитал	Губитак изнад висине капитала	Губитак до висине капитала	Кумулирани губици
51	07154429	РУБИН АД КРУШЕВАЦ	Крушевац	Велико	С-ПРЕРАЂИВАЧКА ИНДУС	Расински округ	620.110	335	2.580.489	8.178.943	7.050.908			
52	07725531	ГАЛЕНИКА-ФИТОФАРМАЦИЈА АД	Београд (Земун)	Велико	С-ПРЕРАЂИВАЧКА ИНДУС	Град Београд	615.659	149	2.287.025	3.245.934	3.002.501			
53	17184865	KONCERN FARMAKOM M.B. DOO ŠAVAC	Шабац	Велико	G-ТРГОВИНА НА ВЕЛИКО	Мачвански округ	598.960	347	13.766.341	15.519.054	2.159.417			
54	17548077	ЕУРОЛИОН ДОО ГОРЊИ МИЛАНОВАЦ	Горњи Милановац	Велико	С-ПРЕРАЂИВАЧКА ИНДУС	Моравички округ	581.487	605	3.727.342	3.361.323	2.934.114			
55	17450689	ПИОНИР ДОО БЕОГРАД	Београд (Чукар	Велико	С-ПРЕРАЂИВАЧКА ИНДУС	Град Београд	563.579	457	4.015.709	11.564.825	4.023.326			
56	07162936	KONCERN VAMBI-BANAT AD BEOGRAD	Београд (Нови	Велико	С-ПРЕРАЂИВАЧКА	Град Београд	556.003	1.082	7.522.505	6.701.825	3.379.630			
57	20468122	ФИАТ АУТОМОБИЛИ СРБИЈА ДОО КРАГУЈЕВАЦ	Крагујевац	Велико	С-ПРЕРАЂИВАЧКА ИНДУС	Шумадијски округ	555.567	937	13.319.490	40.449.709	30.994.318			
58	08046930	KONCERN FARMAKOM MB ŠAVAC-FABRIK/	Сомбор	Велико	С-ПРЕРАЂИВАЧКА ИНДУС	Западно-бачки округ	548.130	657	8.902.643	8.362.502	1.464.794			
59	20242043	M CENTAR LAND DOO BEOGRAD	Београд (Нови	Средње	F-ГРАЂЕВИНАРСТВО	Град Београд	542.824		247.015	3.267.171		23.714	542.863	566.577
60	17493647	САГА ДОО БЕОГРАД	Београд (Нови	Велико	С-ПРЕРАЂИВАЧКА ИНДУС	Град Београд	534.079	280	4.549.413	3.749.322	1.489.496			
61	08544123	FRESENIUS MEDICAL CARE SRBIJA DOO VR	Вршац	Велико	С-ПРЕРАЂИВАЧКА ИНДУС	Јужно-банатски округ	531.415	335	4.135.150	3.404.441	2.781.787			
62	07617003	ПТП ДИС ДОО КРЊЕВО	Крњево	Велико	G-ТРГОВИНА НА ВЕЛИКО	Подунавски округ	530.947	905	16.978.634	7.916.310	2.294.602			
63	17520407	КЛ ДОО БЕОГРАД	Београд (град)	Велико	Н-САОБРАЂАЈ И СКЛАДИШ	Град Београд	530.120	844	7.072.781	16.200.733	8.725.978			
64	17558757	ГОРЕЊЕ ДОО ВАЉЕВО	Ваљево	Велико	С-ПРЕРАЂИВАЧКА ИНДУС	Колубарски округ	528.691	602	6.549.503	4.727.710	3.332.085			
65	07026447	АД ШТАРК	Београд (Вожд	Велико	С-ПРЕРАЂИВАЧКА ИНДУС	Град Београд	526.696	1.024	6.235.339	6.579.396	4.056.473			
66	07121059	KONCERN FARMAKOM M.B. ŠAVAC - AD ZA	Лозница	Велико	С-ПРЕРАЂИВАЧКА ИНДУС	Мачвански округ	523.214	338	4.851.831	4.715.010	1.675.496			
67	08770549	ДОО ПРОМИСТ НОВИ САД	Нови Сад	Велико	G-ТРГОВИНА НА ВЕЛИКО	Јужно-бачки округ	522.757	32	6.811.904	6.382.068	1.230.411			
68	17314157	VALY DOO VALJEVO	Белошевац	Велико	С-ПРЕРАЂИВАЧКА ИНДУС	Колубарски округ	517.752	2.042	3.976.559	8.974.700	8.486.886			
69	17482700	METRO CASH & CARRY DOO BEOGRAD	Београд (град)	Велико	G-ТРГОВИНА НА ВЕЛИКО	Град Београд	508.507	1.376	22.208.071	13.588.735	7.287.127		1.425.206	1.425.206
70	20361999	М ЦЕНТАР СИСТЕМ ДОО БЕОГРАД	Београд (Нови	Мало	М-СТРУЧНЕ, НАУЧНЕ, ИНСТ	Град Београд	495.591		161.720	2.922.882	184.925		310.706	310.706
71	07188307	ЈЕДИНСТВО АД СЕВОЈНО	Севојно	Велико	F-ГРАЂЕВИНАРСТВО	Златиборски округ	488.615	452	3.027.712	2.592.090	1.785.265			
72	20210346	NOKIA SIEMENS NETWORKS SRBIJA DOO B	Београд (Нови	Велико	М-СТРУЧНЕ, НАУЧНЕ, ИНС	Град Београд	469.455	76	1.361.541	1.093.413	852.797			
73	07043104	ПЕКАБЕТА АД	Београд (Палил	Велико	G-ТРГОВИНА НА ВЕЛИКО	Град Београд	468.373	818	4.778.571	7.134.707	5.122.347			
74	17194798	ЦЕ-ЗА-Р ДОО БЕОГРАД	Београд (Чукар	Велико	Е-СНАБДЕВАЊЕ ВОДОМ;	Град Београд	466.571	364	6.546.619	2.982.274	1.178.900		81.200	81.200
75	20069244	АОФИ АД УЖИЦЕ	Ужице	Велико	К-ФИНАНСИЈСКЕ ДЕЛАТН	Златиборски округ	462.923	39	413	7.279.862	6.330.503			
76	08202249	ГЕБИ ДОО ПО ЧАНТАВИР	Чантавир	Велико	С-ПРЕРАЂИВАЧКА ИНДУС	Северно-бачки округ	457.348	143	4.402.684	3.241.687	1.037.867			
77	07137923	АЛФА-ПЛАМ АД	Врање	Велико	С-ПРЕРАЂИВАЧКА ИНДУС	Пчињски округ	457.108	829	3.438.693	4.224.112	3.699.401			
78	07178107	КОМПАНИЈА ТАКОВО АД ГОРЊИ МИЛАНО	Горњи	Велико	С-ПРЕРАЂИВАЧКА ИНДУС	Моравички округ	453.425	308	1.830.006	5.783.235	4.595.306			
79	17173006	ГРАНД ПРОМ АД БЕОГРАД	Београд (Нови	Велико	С-ПРЕРАЂИВАЧКА ИНДУС	Град Београд	449.924	453	13.188.444	10.549.783	6.863.249			
80	17323938	ПРОМО МЕДИЈА ДОО БЕОГРАД	Београд (Вожд	Мало	F-ГРАЂЕВИНАРСТВО	Град Београд	449.027	1	3.924.922	2.955.669	86.584			
81	08065721	АД ВИТАЛ ВРБАС	Врбас	Велико	С-ПРЕРАЂИВАЧКА ИНДУС	Јужно-бачки округ	442.312	266	3.827.810	7.038.809	3.562.167			
82	29500673	OGRAKAK PORR TECHNOBAU UND UMWEL	Београд (Нови	Велико	F-ГРАЂЕВИНАРСТВО	Град Београд	436.444	39	2.984.418	2.486.108	404.025		32.419	32.419
83	20375752	BZ TOP CORPORATION DOO BEOGRAD	Београд (Врача	Мало	L-ПОСЛОВАЊЕ НЕКРЕТНИ	Град Београд	432.094			756.304	723.638			
84	17134990	RINGIER AXEL SPRINGER DOO BEOGRAD	Београд (Стари	Велико	J-ИНФОРМИСАЊЕ И КОМУ	Град Београд	430.031	251	4.136.194	1.558.738	1.075.471			
85	07593252	АГРОМАРКЕТ ДОО КРАГУЈЕВАЦ	Крагујевац	Велико	G-ТРГОВИНА НА ВЕЛИКО	Шумадијски округ	421.550	224	7.241.097	5.627.035	2.810.783			
86	08308420	ДОО ЋИРИЋ И СИН САКУЛЕ	Сакуле	Велико	A-ПОЉОПРИВРЕДА, ШУМ,	Јужно-банатски округ	419.341	17	3.286.018	1.211.478	680.028			
87	08827893	AGROGLOBE DOO NOVI SAD	Нови Сад	Велико	G-ТРГОВИНА НА ВЕЛИКО	Јужно-бачки округ	418.572	72	7.291.457	6.339.702	909.999			
88	07432461	ASSECO SEE DOO BEOGRAD	Београд (град)	Велико	J-ИНФОРМИСАЊЕ И КОМУ	Град Београд	410.508	438	3.107.148	1.787.811	998.603			
89	07802161	ТЕНТ ДОО ОБРЕНОВАЦ	Обреновац	Велико	D-СНАБДЕВАЊЕ ЕЛЕКТРИ	Град Београд	405.804	2.556	61.686.168	113.961.043	76.988.436		40.812.218	40.812.218
90	08023646	NOVKABEL AD NOVI SAD	Нови Сад	Велико	С-ПРЕРАЂИВАЧКА ИНДУС	Јужно-бачки округ	400.030	738	2.452.502	6.157.014		4.047.563	1.546.591	5.594.154
91	07152566	ЕЛЕКТРОСРБИЈА ДОО КРАЉЕВО	Краљево	Велико	D-СНАБДЕВАЊЕ ЕЛЕКТРИ	Рашки округ	397.570	3.442	34.826.991	54.489.964	38.592.054			
92	08666032	NESTAR DOO VAŠKA PALANKA	Бачка Паланка	Велико	С-ПРЕРАЂИВАЧКА ИНДУС	Јужно-бачки округ	389.246	647	6.088.712	9.445.063	4.949.805			
93	20104155	ФЕРТИЛ ДОО БАЧКА ПАЛАНКА	Бачка Паланка	Велико	С-ПРЕРАЂИВАЧКА ИНДУС	Јужно-бачки округ	385.639	106	9.232.226	5.861.933	1.883.193			
94	17540602	ROAMING ELECTRONICS DOO BEOGRAD	Београд (Вожд	Велико	G-ТРГОВИНА НА ВЕЛИКО	Град Београд	384.680	32	4.313.257	3.855.664	1.236.767			
95	07088531	СРБИЈААУТОПУТ ДОО БЕОГРАД	Београд (град)	Велико	F-ГРАЂЕВИНАРСТВО	Град Београд	379.961	454	2.197.487	3.684.862	1.871.731			
96	20150335	БЕОХЕМИЈА-ИНХЕМ ДОО ЗРЕЊАНИН	Зрењанин	Велико	С-ПРЕРАЂИВАЧКА ИНДУС	Средње-банатски округ	366.576	233	6.981.013	5.634.682	2.271.025			
97	08657700	KONCERN SWISSLIION-TAKOVO DOO BEOGR	Београд (град)	Велико	С-ПРЕРАЂИВАЧКА ИНДУС	Град Београд	365.684	21	103.613	8.862.264	8.034.853			
98	07513631	ЕНМОН ДОО БЕОГРАД	Београд (Стари	Велико	G-ТРГОВИНА НА ВЕЛИКО	Град Београд	359.508	218	3.016.565	2.432.547	1.760.006			
99	17197762	ERICSSON DOO BEOGRAD	Београд (Нови	Велико	М-СТРУЧНЕ, НАУЧНЕ, ИНСТ	Град Београд	359.430	91	1.580.003	1.388.921	949.829			
100	07171366	KONCERN FARMAKOM M.B. ŠAVAC - AD MI	Шабац	Велико	С-ПРЕРАЂИВАЧКА ИНДУС	Мачвански округ	359.189	491	4.889.106	3.957.929	824.045			
УКУПНО 100 ПРИВРЕДНИХ ДРУШТАВА СА НАЈВЕЋИМ НЕТО ДОБИТКОМ							120.150.471	95.589	1.461.121.758	2.052.881.513	1.118.747.711	4.351.603	186.400.291	190.751.894



РБ	ЈМБ	Назив правног лица	Место	Величина	Сектор	Округ	Нето губитак	Број запослених	Пословни приходи	Укупна средства	Капитал	Губитак изнад висине капитала	Губитак до висине капитала	Кумулирани губици
50	17202090	ВЕЛЕФАРМ-ПРОЛЕК ДОО БЕОГРАД	Београд (Вождо Велико	Велико	G-ТРГОВИНА НА ВЕЛИКО И	Град Београд	1.101.075	45	1.068.879	2.097.641		1.503.532	11.615	1.515.147
51	07460945	BG PHARM DOO BEOGRAD	Београд (град)	Велико	G-ТРГОВИНА НА ВЕЛИКО И	Град Београд	1.066.328	73	1.682.369	3.245.953	28.308		1.066.328	1.066.328
52	17161822	NESTLÉ ICE CREAM SRBIJA DOO STARA PAZOVA	Стара Пазова	Велико	С-ПРЕРАЂИВАЧКА ИНДУС	Сремски округ	1.046.707	158	592.432	2.423.789		579.326	3.030.428	3.609.754
53	20411660	MERSTEEL DOO BEOGRAD	Београд (Нови Е	Велико	G-ТРГОВИНА НА ВЕЛИКО И	Град Београд	1.012.391	80	2.121.775	961.489		82.062	1.209.142	1.291.204
54	17572130	ФУТУРА ПЛУС ДОО БЕОГРАД	Београд (Земун)	Велико	G-ТРГОВИНА НА ВЕЛИКО И	Град Београд	993.235	2.609	4.881.236	4.682.928		2.593.238	1.866.412	4.459.650
55	20131012	VONDEL CAPITAL DOO NOVI SAD	Нови Сад	Велико	М-СТРУЧНЕ, НАУЧНЕ, ИНО	Јужно-бачки окр	982.005	1	1.309.755	4.644.215		1.340.452	50	1.340.502
56	17084984	ФПМ БЕОГРАФ АД БЕОГРАД	Београд (Вождо Велико	Велико	М-СТРУЧНЕ, НАУЧНЕ, ИНО	Град Београд	981.404	133	352.092	3.901.522	777.025		1.157.110	1.157.110
57	20309288	UJEDINJENE SRPSKE PIVARE EUC DOO NOVI SAD	Нови Сад	Велико	С-ПРЕРАЂИВАЧКА ИНДУС	Јужно-бачки окр	968.584	160	2.356.363	6.079.395	1.915.424		3.470.317	3.470.317
58	17482483	ГЛАСНИК ДОО БЕОГРАД	Београд (Стари	Мало	S-ОСТАЛЕ УСЛУЖНЕ ДЕЈА	Град Београд	966.420			4.427	358		973.536	973.536
59	17175106	ИРВА ДОО БЕОГРАД	Београд (град)	Велико	М-СТРУЧНЕ, НАУЧНЕ, ИНО	Град Београд	964.548	36	778.902	8.627.467	1.692.877		964.548	964.548
60	07054688	БД АГРО АД ДОБАНОВЦИ	Добановци	Велико	А-ПОЉОПРИВРЕДА, ШУМА	Град Београд	961.487	310	498.709	6.947.496	2.547.538		1.717.786	1.717.786
61	08782407	DOO VULIN-COMERC RUMA	Рума	Велико	G-ТРГОВИНА НА ВЕЛИКО И	Сремски округ	954.190	148	2.396.181	3.829.186		806.552		806.552
62	20567716	UŠĆE SHOPPING CENTER DOO BEOGRAD	Београд (Нови Е	Велико	L-ПОСЛОВАЊЕ НЕКРЕТНИИ	Град Београд	948.989		2.158.506	16.187.550	2.684.058		1.610.922	1.610.922
63	20208309	PRODUCT TRADE FINANCE DOO BEOGRAD	Београд (град)	Велико	G-ТРГОВИНА НА ВЕЛИКО И	Град Београд	943.934	2	3.185	3.044.730		1.365.983	40	1.366.023
64	07014104	ПЗП БЕОГРАД АД БЕОГРАД	Београд (Вождо Велико	Велико	F-ГРАЂЕВИНАРСТВО	Град Београд	936.802	838	4.702.354	14.408.136	1.293.809		936.802	936.802
65	07066384	ПРВА ИСКРА-БАЗНА ХЕМИЈА - у реструкт.	Барич	Мало	С-ПРЕРАЂИВАЧКА ИНДУС	Град Београд	918.291	4	4.061	7.248.025		5.499.173	1.653.977	7.153.150
66	08764123	PHIWA DOO SUBOTICA	Суботица	Средње	F-ГРАЂЕВИНАРСТВО	Северно-бачки о	896.307	110	410.441	3.613.651	3.114.020		1.034.442	1.034.442
67	20248360	СА IMMO SAVA CITY DOO BEOGRAD	Београд (Нови Е	Мало	L-ПОСЛОВАЊЕ НЕКРЕТНИИ	Град Београд	885.454		260.903	4.910.552		544.755	2.279.280	2.824.035
68	17127268	ДОО АМБАЛАЖНО СТАКЛО	Параћин	Велико	С-ПРЕРАЂИВАЧКА ИНДУС	Поморавски окр	875.091	505	1.397.344	6.228.165		3.115.439	1.877.705	4.993.144
69	20267178	SINGIDUNUM - BUILDINGS DOO BEOGRAD	Београд (Нови Е	Мало	F-ГРАЂЕВИНАРСТВО	Град Београд	860.364	2		7.052.502	1.451.925		2.080.070	2.080.070
70	07249845	ЗАСТАВА ОРУЖЈЕ АД КРАГУЈЕВАЦ	Крагујевац	Велико	С-ПРЕРАЂИВАЧКА ИНДУС	Шумадијски	853.138	2.295	1.939.284	8.488.950	2.479.115		6.870.515	6.870.515
71	08010536	ХЕМОФАРМ АД ВРШАЦ	Вршац	Велико	С-ПРЕРАЂИВАЧКА ИНДУС	Јужно-банатски	844.260	1.950	21.042.134	41.763.496	19.969.559		844.260	844.260
72	20162660	PORSCHE MOBILITY	Београд (Палил	Велико	N-АДМИНИСТРАТИВНЕ И Г	Град Београд	834.316	14	2.324.656	7.412.796		966.856	773.237	1.740.093
73	20094478	GRAND CASINO DOO BEOGRAD	Београд (град)	Велико	R-УМЕТНОСТ; ЗАБАВА И РИ	Град Београд	829.173	443	1.276.518	8.258.056		3.209.558	85.483	3.295.041
74	07657137	ЕКОН ДОО КОСТОЛАЦ - у стечају	Костолац	Мало	G-ТРГОВИНА НА ВЕЛИКО И	Браничевски	802.816	1		816.120		802.972		802.972
75	29501874	OGRAKAK ALPINE ВАU GMBH BEOGRAD	Београд (Палил	Средње	F-ГРАЂЕВИНАРСТВО	Град Београд	793.121	23	2.302.612	2.712.425		791.079	2.042	793.121
76	08038210	НОВОСАДСКА ТОПЛАНА	Нови Сад	Велико	D-СНАБДЕВАЊЕ ЕЛЕКТРИЧ	Јужно-бачки окр	784.481	318	5.229.438	8.003.652	3.094.418		784.481	784.481
77	07154968	ЗЗ ВОЊАР-ДРАГАЧЕВО КОТРАЖА	Котража	Велико	А-ПОЉОПРИВРЕДА, ШУМА	Моравички окр	759.623	170		2.716.359	280.096		759.623	759.623
78	07250495	РТБ БОР ГРУПА РБМ ДОО - у реструкт.	Мајданпек	Велико	В-РУДАРСТВО	Борски округ	725.035	954	3.827.410	15.251.651		7.930.707	4.912.947	12.843.654
79	07347383	КВАЗ МИЛОШ АД АРАНЂЕЛОВАЦ	Аранђеловац	Велико	С-ПРЕРАЂИВАЧКА ИНДУС	Шумадијски	716.758	916	5.843.028	7.001.680		435.169	1.895.968	2.331.137
80	20521384	SWISS FARMACIJA DOO BEOGRAD	Београд (Вождо	Средње	G-ТРГОВИНА НА ВЕЛИКО И	Град Београд	713.900	1	560.373	3.049.675		712.961	940	713.901
81	07011237	ABC COMPANY DOO BEOGRAD	Београд (Звезда	Мало	С-ПРЕРАЂИВАЧКА ИНДУС	Град Београд	693.296	8	1.070	1.011.188		687.400	190.299	877.699
82	07026145	ХОЛДИНГ ПРВА ИСКРА АД БАРИЧ БЕОГРАД-у реструкт.	Барич	Мало	К-ФИНАНСИЈСКЕ ДЕЛАТНС	Град Београд	691.246	7	2.005	4.164.073		999.944	5.037.074	6.037.018
83	08732230	АЛСТАР ДОО БАЧКА ТОПОЛА	Бачка Топола	Средње	G-ТРГОВИНА НА ВЕЛИКО И	Северно-бачки о	685.832	12	141.005	1.238.257		792.223	7.242	799.465
84	20012447	NESTLÉ AF DOO	Београд (град)	Велико	G-ТРГОВИНА НА ВЕЛИКО И	Град Београд	684.111	146	3.811.683	1.811.044		330.164	828.165	1.158.329
85	07008775	УПД СТАРИ ГРАД АД БЕОГРАД	Београд (Стари	Средње	I-УСЛУГЕ СМЕШТАЈА И ИС	Град Београд	678.500	126	242.184	1.991.947	1.799.472		678.500	678.500
86	07029209	ГП ПАРТИЗАНСКИ ПУТ АД БЕОГРАД	Београд (Палил	Велико	F-ГРАЂЕВИНАРСТВО	Град Београд	676.892	654	539.432	2.548.505		810.524	1.528.546	2.339.070
87	07481306	ПАРТНЕР ИНЖЕЊЕРИНГ ДОО БЕОГРАД - у стечају	Београд (Палил	Велико	F-ГРАЂЕВИНАРСТВО	Град Београд	674.530	263	121.230	2.022.734		52.627	621.904	674.531
88	17292625	ВУЈАДИНОВИЋ РМВ ДОО ЧАЧАК	Чачак	Велико	G-ТРГОВИНА НА ВЕЛИКО И	Моравички	666.039	39	2.306.103	1.384.697		571.452	95.351	666.803
89	07042230	ПКБ КОРПОРАЦИЈА АД БЕОГРАД	Палинска Скела	Велико	А-ПОЉОПРИВРЕДА, ШУМА	Град Београд	662.357	2.811	4.015.955	14.527.190	6.496.873		3.751.125	3.751.125
90	17356445	ЛОЛА СИСТЕМ АД БЕОГРАД - у реструкт.	Београд	Средње	С-ПРЕРАЂИВАЧКА ИНДУС	Град Београд	655.636	10	165.870	9.948.877		5.697.893	5.151.854	10.849.747
91	07136447	ДП СТЕФИЛ-КОМПАНИЈА ВАЉЕВО - у стечају	Ваљево	Средње	С-ПРЕРАЂИВАЧКА ИНДУС	Колубарски окр	650.433		214.263	1.458.927		1.193.734	863.241	2.056.975
92	20510293	HD-WIN DOO BEOGRAD	Београд (Стари	Мало	J-ИНФОРМИСАЊЕ И КОМУ	Град Београд	647.975	23	300.825	1.242.917		924.350	50	924.400
93	17301721	SDE S DOO BEOGRAD, NOVI BEOGRAD	Београд (Нови Е	Велико	G-ТРГОВИНА НА ВЕЛИКО И	Град Београд	641.364	332	3.622.205	4.101.545		1.314.265	201.280	1.515.545
94	06963382	АД ИМП БЕОГРАД - у реструкт.	Београд (Ракови	Велико	С-ПРЕРАЂИВАЧКА ИНДУС	Град Београд	619.815	784	919.733	5.640.271		2.698.427	2.001.480	4.699.907
95	17323873	K&K ELECTRONICS DOO BEOGRAD	Београд (Нови Е	Велико	G-ТРГОВИНА НА ВЕЛИКО И	Град Београд	617.899	515	4.640.137	3.899.779		389.725	1.193.885	
96	08113483	ВОЈВОДИНАПУТ-БАЧКАПУТ АД НОВИ САД	Нови Сад	Велико	F-ГРАЂЕВИНАРСТВО	Јужно-бачки окр	616.701	428	1.371.761	3.398.417	351.649		594.982	
97	08416877	ХЕМОВЕТ ДОО, НОВИ САД	Нови Сад	Средње	С-ПРЕРАЂИВАЧКА ИНДУС	Јужно-бачки окр	615.437	50	294.767	1.668.846		300.969	625.830	
98	07184972	NIPEX DOO NIŠ - у реструкт.	Ниш	Велико	С-ПРЕРАЂИВАЧКА ИНДУС	Нишавски округ	611.976	652	275.173	2.373.327		598.606	1.553.244	
99	17065416	MERCURY INTERNATIONAL АД IVANJICA	Прилике	Мало	G-ТРГОВИНА НА ВЕЛИКО И	Моравички окр	603.018	5	9.415	2.187.968		1.613.335	80.756	
100	17409069	МИЦ ХОЛДИНГ ИКСЕЛ ДОО БЕОГРАД	Београд (Нови Е	Велико	G-ТРГОВИНА НА ВЕЛИКО И	Град Београд	602.744	163	1.167.012	1.505.228		521.419	81.325	
УКУПНО 100 ПРИВРЕДНИХ ДРУШТАВА СА НАЈВЕЋИМ НЕТО ГУБИТОМ							196.917.527	87.002	549.809.185	1.496.729.902	391.684.842	231.184.492	451.664.688	675.295.104

**СРЕДСТВА ПРИВРЕДНИХ ДРУШТАВА**  
**- упоредни подаци из финансијских извештаја за 2010. и 2009. годину -**

у 000 динара

ОПИС	СТАЛНА ИМОВИНА			НЕКРЕТНИНЕ, ПОСТРОЈЕЊА, ОПРЕМА И БИОЛОШКА СРЕДСТВА			ДУГОРОЧНИ ФИНАНСИЈСКИ ПЛАСМАНИ			ОБРТНА ИМОВИНА			ЗАЛИХЕ			
	2010	2009	инд.	2010	2009	инд.	2010	2009	инд.	2010	2009	инд.	2010	2009	инд.	
<b>УКУПНО ПРИВРЕДНА ДРУШТВА</b>	5.567.562.721	5.482.027.973	101,6	4.226.760.225	4.105.621.579	103,0	1.071.857.987	1.124.209.226	95,3	4.052.262.475	3.612.825.430	112,2	1.165.590.493	1.081.807.961	107,7	
<b>1.1. Привредна друштва по секторима</b>																
<b>1.1.1. Размњљиви сектори (А до Е)</b>	2.692.383.416	2.301.599.605	117,0	2.090.273.656	2.028.712.833	103,0	515.106.650	199.969.622	257,6	1.662.233.081	1.433.496.591	116,0	535.312.381	476.968.880	112,2	
<b>1.1.2. Неразмњљиви сектори (Ф до У)</b>	2.875.179.305	3.180.428.368	90,4	2.136.486.569	2.076.908.746	102,9	556.751.337	924.239.604	60,2	2.390.029.394	2.179.328.839	109,7	630.278.112	604.839.081	104,2	
А Пољопривреда, шумарство и рибарство	260.585.716	275.146.159	94,7	235.675.801	243.897.636	96,6	22.254.140	28.675.298	77,6	177.761.689	162.586.314	109,3	57.265.881	50.530.403	113,3	
В Рударство	221.774.658	203.760.680	108,8	204.746.270	185.773.936	110,2	10.762.258	11.859.726	90,7	94.485.438	77.257.797	122,3	45.634.471	33.223.220	137,4	
С Прерађивачка индустрија	1.104.651.406	1.088.316.647	101,5	902.092.171	884.904.533	101,9	138.570.269	149.874.688	92,5	1.143.705.879	1.018.257.579	112,3	398.263.743	364.983.631	109,1	
Д Снабдевање електричном енергијом, гасом, паром и климатизација	916.328.348	557.629.324	164,3	563.136.439	540.657.731	104,2	341.469.545	7.919.606	4.311,7	205.415.367	142.836.831	143,8	25.779.078	22.097.454	116,7	
Е Снабдевање водом; управљање отпадним водама, контролисање процеса	189.043.288	176.746.795	107,0	184.622.975	173.478.997	106,4	2.050.438	1.640.304	125,0	40.864.708	32.558.070	125,5	8.369.208	6.134.172	136,4	
Ф Грађевинарство	539.750.961	396.304.769	136,2	460.003.761	347.686.764	132,3	63.513.035	40.631.641	156,3	396.059.959	303.700.527	130,4	122.404.705	99.116.242	123,5	
Г Трговина на велико и мало, поправка моторних возила и мотоцикала	720.661.118	1.018.581.166	70,8	507.214.916	496.073.626	102,2	181.464.727	494.647.633	36,7	1.172.355.054	1.132.126.114	103,6	391.121.399	367.783.037	106,3	
Н Саобраћај и складништење	473.582.979	508.463.304	93,1	440.939.831	418.723.469	105,3	27.516.208	85.008.949	32,4	200.058.800	149.434.067	133,9	30.760.528	21.050.339	146,1	
И Услуге смештаја и исхране	108.592.229	86.530.163	125,5	91.885.635	79.355.870	115,8	11.820.273	5.592.637	211,4	27.301.297	22.980.795	118,8	3.948.372	4.267.604	92,5	
Ј Информисање и комуникације	346.462.355	340.724.774	101,7	190.453.235	187.371.912	101,6	79.955.506	77.497.662	103,2	121.114.026	107.949.686	112,2	21.586.979	20.280.702	106,4	
К Финансијске делатности и делатност осигурања	175.276.275	171.441.326	102,2	34.661.308	32.045.879	108,2	111.912.804	109.460.420	102,2	142.276.284	120.385.735	118,2	10.447.547	15.011.566	69,6	
Л Пословање некретнинама	164.271.383	309.998.139	53,0	151.937.509	249.803.240	60,8	8.322.189	44.139.050	18,9	56.950.580	113.712.784	50,1	5.150.678	29.568.003	17,4	
М Стручне, научне, иновационе и техничке	220.908.090	212.676.447	103,9	143.502.342	143.830.352	99,8	66.303.874	57.888.434	114,5	220.793.007	176.176.226	125,3	35.481.987	39.874.771	89,0	
Н Административне и помоћне услужне делатности	52.635.344	61.632.723	85,4	46.569.238	52.512.543	88,7	4.327.501	7.953.518	54,4	31.190.867	30.535.560	102,1	4.038.866	3.410.293	118,4	
О Државна управа и одбрана; обавезно социјално осигурање	290.946	26.926		290.687	26.869				35	177.891	29.961	593,7	55.504	1.130		
Р Образовање	2.335.079	2.058.156	113,5	1.981.966	1.809.880	109,5	256.777	159.996	160,5	1.516.864	1.358.027	111,7	353.296	281.245	125,6	
Q Здравствена и социјална заштита	3.186.254	3.129.387	101,8	2.947.336	3.078.308	95,7	217.233	14.133	1.537,1	1.457.154	1.691.279	86,2	430.286	407.502	105,6	
Р Уметност и рекреација	62.211.752	62.732.289	99,2	59.408.905	59.955.277	99,1	872.981	889.856	98,1	10.580.652	10.735.394	98,6	1.915.773	1.655.159	115,7	
С Остале услужне делатности	5.014.540	6.128.796	81,8	4.689.900	4.634.754	101,2	268.229	355.640	75,4	8.196.916	8.512.589	96,3	2.582.192	2.131.488	121,1	
Т Делатност домаћинства као послодавца; делатност домаћинстава која производе робу и услуге за сопствене потребе		3			3					43	95	45,3				
У Делатност екстериторијалних организација и тела																
<b>1.2. Привредна друштва по правној форми</b>																
Ортачко друштво	4.189.982	4.644.594	90,2	3.932.585	4.473.045	87,9	37.948	41.525	91,4	9.771.493	11.485.752	85,1	3.480.047	4.016.423	86,6	
Командитно друштво	1.140.524	1.857.659	61,4	1.003.220	1.697.758	59,1	71.166	97.087	73,3	1.742.145	2.148.712	81,1	468.037	596.975	78,4	
Друштво са ограниченом одговорношћу	2.928.661.284	2.820.269.891	103,8	2.246.322.404	2.144.245.491	104,8	464.063.586	476.037.891	97,5	2.797.626.374	2.521.338.181	111,0	834.370.243	777.828.468	107,3	
Отворено акционарско друштво	875.649.796	819.140.764	106,9	721.496.412	666.558.182	108,2	135.241.915	137.900.001	98,1	700.857.242	596.143.923	117,6	235.026.219	199.885.151	117,6	
Затворено акционарско друштво	359.509.039	411.260.562	87,4	225.165.470	277.254.511	81,2	109.367.905	103.015.383	106,2	202.640.390	195.265.995	103,8	42.656.301	59.594.270	71,6	
Друштвено предузеће	41.097.314	46.290.379	88,8	32.980.024	37.846.246	87,1	7.531.524	7.803.015	96,5	48.130.736	50.177.268	95,9	5.025.500	5.850.587	85,9	
Јавно предузеће	1.322.901.908	1.344.670.538	98,4	967.683.217	944.862.413	102,4	349.462.719	394.368.768	88,6	221.942.754	191.250.115	116,0	31.956.305	22.525.370	141,9	
Задруга	23.632.562	23.939.559	98,7	22.669.543	22.778.476	99,5	893.264	1.085.973	82,3	34.384.439	32.712.531	105,1	10.987.898	9.880.562	111,2	
Огранак страног правног лица	4.673.743	4.893.952	95,5	2.193.468	2.420.197	90,6	2.423.353	2.400.854	100,9	20.295.007	4.011.893	505,9	357.339	319.614	111,8	
Други субјекти	6.106.569	5.060.075	120,7	3.313.882	3.485.260	95,1	2.764.607	1.458.729	189,5	14.871.895	8.291.060	179,4	1.262.604	1.310.541	96,3	



ОПИС	СТАЛНА ИМОВИНА			НЕКРЕТНИНЕ, ПОСТРОЈЕЊА, ОПРЕМА И БИОЛОШКА СРЕДСТВА			ДУГОРОЧНИ ФИНАНСИЈСКИ ПЛАСМАНИ			ОБРТНА ИМОВИНА			ЗАЛИХЕ		
	2010	2009	инд.	2010	2009	инд.	2010	2009	инд.	2010	2009	инд.	2010	2009	инд.
<b>1.3. Привредна друштва по величини</b>															
Мала	1.148.977.357	731.785.548	157,0	840.539.795	565.766.395	148,6	214.857.385	101.406.233	211,9	1.282.313.157	1.013.056.160	126,6	368.806.398	332.769.851	110,8
Средња	867.987.277	1.159.157.524	74,9	732.101.374	900.413.208	81,3	117.644.823	203.699.757	57,8	766.783.688	820.533.926	93,4	235.784.330	239.204.708	98,6
Велика	3.550.598.087	3.591.084.901	98,9	2.654.119.056	2.639.441.976	100,6	739.355.779	819.103.236	90,3	2.003.165.630	1.779.235.344	112,6	560.999.765	509.833.402	110,0
<b>1.4. Привредна друштва по територији</b>															
<b>1.4.1. Централна Србија</b>	4.396.442.241	4.365.818.841	100,7	3.276.304.311	3.197.255.901	102,5	905.593.599	957.376.728	94,6	2.927.405.216	2.618.807.274	111,8	812.035.922	756.524.826	107,3
Град Београд	3.229.564.576	3.241.724.869	99,6	2.267.574.442	2.217.344.325	102,3	785.923.684	848.751.314	92,6	1.939.665.530	1.751.238.957	110,8	479.381.113	462.088.616	103,7
Мачвански округ	68.043.086	65.430.415	104,0	55.586.929	55.250.003	100,6	10.719.842	8.531.723	125,6	89.074.932	72.909.696	122,2	31.632.011	23.984.202	131,9
Колубарски округ	55.795.458	52.811.328	105,7	51.592.455	48.728.729	105,9	3.299.789	3.113.971	106,0	40.892.510	37.483.662	109,1	15.177.841	13.368.439	113,5
Подунавски округ	45.316.059	42.464.933	106,7	39.564.052	37.540.441	105,4	2.689.137	1.857.182	144,8	65.348.848	50.385.835	129,7	26.415.493	19.372.918	136,4
Браничевски округ	74.123.663	69.133.614	107,2	72.884.094	67.665.121	107,7	1.084.979	1.329.341	81,6	30.647.568	29.788.892	102,9	14.017.381	12.298.702	114,0
Шумадијски округ	141.005.507	125.850.980	112,0	101.537.989	93.697.100	108,4	22.181.681	16.358.445	135,6	95.450.123	85.253.258	112,0	32.283.384	27.615.434	116,9
Поморавски округ	63.529.775	61.938.542	102,6	55.036.206	51.551.799	106,8	7.338.238	9.422.489	77,9	54.124.157	52.012.286	104,1	19.814.557	18.508.115	107,1
Борски округ	165.977.103	159.683.345	103,9	145.451.485	142.014.192	102,4	19.863.209	17.130.495	116,0	70.046.551	58.337.817	120,1	14.648.324	8.650.335	169,3
Зајечарски округ	14.654.948	17.041.389	86,0	13.213.277	15.612.893	84,6	762.396	830.386	91,8	15.498.245	14.282.060	108,5	4.523.653	4.936.990	91,6
Златиборски округ	119.940.879	117.602.370	102,0	110.977.432	108.436.553	102,3	6.009.806	6.336.423	94,8	84.792.034	64.843.456	130,8	29.476.063	25.160.265	117,2
Моравички округ	72.551.203	71.340.204	101,7	60.872.082	60.393.184	100,8	10.289.659	9.612.046	107,0	81.066.784	78.114.897	103,8	27.811.869	30.146.468	92,3
Рашки округ	91.224.163	90.662.578	100,6	85.476.455	86.193.709	99,2	3.866.518	3.304.778	117,0	77.375.037	69.062.314	112,0	24.321.702	23.081.197	105,4
Расински округ	55.557.840	52.371.570	106,1	48.059.732	44.620.671	107,7	6.769.891	6.669.284	101,5	76.734.156	64.302.699	119,3	27.254.454	26.093.125	104,5
Нишавски округ	98.839.823	100.619.369	98,2	81.278.345	82.036.525	99,1	14.175.034	14.762.429	96,0	108.368.268	100.771.172	107,5	34.258.565	33.254.589	103,0
Топлички округ	10.373.944	9.598.129	108,1	8.994.082	8.255.070	109,0	907.371	916.113	99,0	7.043.518	6.533.135	107,8	2.408.013	1.948.672	123,6
Пиротски округ	18.075.627	16.703.706	108,2	15.071.669	14.215.235	106,0	2.562.355	2.345.264	109,3	20.372.625	16.313.193	124,9	6.688.557	5.018.542	133,3
Јабланички округ	32.315.879	31.703.301	101,9	30.282.766	30.240.288	100,1	1.326.471	1.038.531	127,7	28.267.487	25.633.109	110,3	8.029.103	7.769.252	103,3
Пчињски округ	39.552.708	39.138.199	101,1	32.850.819	33.460.063	98,2	5.823.539	5.066.514	114,9	42.636.843	41.540.836	102,6	13.893.839	13.228.965	105,0
<b>1.4.2. Војводина</b>	1.145.544.938	1.084.301.295	105,6	926.149.350	877.464.602	105,5	165.292.085	166.113.082	99,5	1.118.613.231	988.158.653	113,2	352.218.756	323.921.069	108,7
Северно-бачки округ	91.163.417	85.685.611	106,4	70.589.267	69.185.830	102,0	17.963.358	13.443.956	133,6	109.664.831	103.883.733	105,6	29.856.802	26.787.066	111,5
Средње-банатски округ	61.167.864	63.210.263	96,8	51.628.600	51.723.602	99,8	6.527.785	8.874.010	73,6	64.776.890	55.146.654	117,5	22.899.381	19.165.624	119,5
Северно-банатски округ	59.412.166	66.067.280	89,9	48.044.507	53.202.892	90,3	7.180.111	9.085.880	79,0	56.820.039	49.072.086	115,8	17.592.390	17.250.528	102,0
Јужно-банатски округ	125.107.913	135.460.453	92,4	98.008.594	102.115.020	96,0	18.099.684	24.332.855	74,4	119.740.438	116.249.050	103,0	35.831.055	35.033.467	102,3
Западно –бачки округ	72.256.115	61.611.025	117,3	55.995.342	54.119.838	103,5	5.161.513	5.759.274	89,6	75.649.040	68.474.041	110,5	20.808.151	20.235.625	102,8
Јужно-бачки округ	635.392.806	582.583.961	109,1	512.647.891	466.337.339	109,9	102.103.362	98.832.707	103,3	591.351.307	508.115.988	116,4	189.796.909	176.009.153	107,8
Сремски округ	101.044.657	89.682.702	112,7	89.235.149	80.780.081	110,5	8.256.272	5.784.400	142,7	100.610.686	87.217.101	115,4	35.434.068	29.439.606	120,4
<b>1.4.3. Косово и Метохија</b>	25.575.542	31.907.837	80,2	24.306.564	30.901.076	78,7	972.303	719.416	135,2	6.244.028	5.859.503	106,6	1.335.815	1.362.066	98,1
<b>1.5. Одабрани сегменти привредних друштава</b>															
Новооснована привредна друштва	54.250.470	102.391.171	53,0	34.716.742	50.510.365	68,7	15.644.791	21.737.091	72,0	67.475.632	44.175.550	152,7	11.753.470	10.322.878	113,9
Привредна друштва у стечају и ликвидацији	54.446.132	65.273.035	83,4	43.684.513	52.366.729	83,4	10.240.571	12.124.757	84,5	77.610.605	62.819.888	123,5	10.462.624	11.308.118	92,5
Приватизована привредна друштва	349.731.820	387.956.457	90,1	293.876.827	330.256.463	89,0	46.788.921	47.231.681	99,1	308.862.404	284.599.504	108,5	93.296.089	88.263.429	105,7

**СРЕДСТВА ПРИВРЕДНИХ ДРУШТАВА**  
**- упоредни подаци из финансијских извештаја за 2010. и 2009. годину -**

у 000 динара

ОПИС	КРАТКОРОЧНА ПОТРАЖИВАЊА, ПЛАСМАНИ И ГОТОВИНА			ОДЛОЖЕНА ПОРЕСКА СРЕДСТВА			ГУБИТАК ИЗНАД ВИСИНЕ КАПИТАЛА			УКУПНА СРЕДСТВА		
	2010	2009	инд.	2010	2009	инд.	2010	2009	инд.	2010	2009	инд.
<b>УКУПНО ПРИВРЕДНА ДРУШТАВА</b>	2.786.261.926	2.452.026.008	113,6	28.663.811	22.366.913	128,2	654.486.633	504.964.601	129,6	10.302.975.640	9.622.184.917	107,1
<b>I.1. Привредна друштва по секторима</b>												
<b>I.1.1. Размњљиви сектори (А до Е)</b>	1.098.796.533	936.573.827	117,3	17.762.781	11.732.823	151,4	336.943.106	285.848.013	117,9	4.709.322.384	4.032.677.032	116,8
<b>I.1.2. Неразмњљиви сектори (Ф до У)</b>	1.687.465.393	1.515.452.181	111,4	10.901.030	10.634.090	102,5	317.543.527	219.116.588	144,9	5.593.653.256	5.589.507.885	100,1
А Пољопривреда, шумарство и рибарство	110.840.474	106.846.622	103,7	1.824.652	1.103.192	165,4	24.178.558	15.775.704	153,3	464.350.615	454.611.369	102,1
В Рударство	48.226.349	43.407.600	111,1	4.859.133	158.494	3065,8	25.719.569	28.297.818	90,9	346.838.798	309.474.789	112,1
С Прерађивачка индустрија	727.692.746	639.314.473	113,8	9.923.220	9.635.621	103,0	267.564.828	228.266.790	117,2	2.525.845.333	2.344.476.637	107,7
Д Снабдевање електричном енергијом, гасом, паром и климатизација	179.570.861	120.727.158	148,7	73.406	43.975	166,9	18.370.619	12.526.072	146,7	1.140.187.740	713.036.202	159,9
Е Снабдевање водом; управљање отпадним водама, контролисање процеса	32.466.103	26.277.974	123,5	1.082.370	791.541	136,7	1.109.532	981.629	113,0	232.099.898	211.078.035	110,0
Ф Грађевинарство	242.088.559	191.969.591	126,1	1.810.525	939.678	192,7	46.089.272	19.877.634	231,9	983.710.717	720.822.608	136,5
Г Трговина на велико и мало, поправка моторних возила и мотоцикала	764.200.099	749.503.624	102,0	3.441.191	3.393.413	101,4	133.720.981	88.846.938	150,5	2.030.178.344	2.242.947.631	90,5
Н Саобраћај и складиштење	168.214.580	126.343.790	133,1	658.246	636.755	103,4	14.238.588	9.937.283	143,3	688.538.613	668.471.409	103,0
И Услуге смештаја и исхране	23.072.662	18.429.107	125,2	568.798	546.874	104,0	8.047.072	5.405.676	148,9	144.509.396	115.463.508	125,2
Ј Информисање и комуникације	97.917.006	86.766.638	112,9	1.564.417	1.840.366	85,0	53.847.745	40.135.423	134,2	522.988.543	490.650.249	106,6
К Финансијске делатности и делатност осигурања	128.325.691	101.470.373	126,5	744.635	468.731	158,9	9.792.860	6.494.327	150,8	328.090.054	298.790.119	109,8
Л Пословање некретнинама	45.941.823	68.840.150	66,7	1.091.787	1.601.777	68,2	9.125.017	17.868.056	51,1	231.438.767	443.180.756	52,2
М Стручне, научне, иновационе и техничке делатности	174.701.453	128.040.872	136,4	583.834	765.464	76,3	21.433.750	15.251.755	140,5	463.718.681	404.869.892	114,5
Н Административне и помоћне услужне делатности	26.782.805	26.702.015	100,3	208.027	184.820	112,6	8.002.144	5.647.500	141,7	92.036.382	98.000.603	93,9
О Државна управа и одбрана; обавезно социјално осигурање	110.732	17.176	644,7	5	5	100,0	102.746	79.831	128,7	571.588	136.723	418,1
Р Образовање	1.155.124	1.076.457	107,3	3.372	3.744	90,1	547.783	583.526	93,9	4.403.098	4.003.453	110,0
Q Здравствена и социјална заштита	1.026.795	1.283.777	80,0	2.097	6.464	32,4	1.203.469	1.002.139	120,1	5.848.974	5.829.269	100,3
Р Уметност и рекреација	8.439.154	8.764.458	96,3	214.607	210.433	102,0	6.697.876	5.272.936	127,0	79.704.887	78.951.052	101,0
С Остале услужне делатности	5.488.867	6.244.058	87,9	9.489	35.566	26,7	4.693.679	2.713.224	173,0	17.914.624	17.390.175	103,0
Т Делатност домаћинства као послодавца; делатност домаћинства која производе робу и услуге за сопствене потребе	43	95	45,3				545	340	160,3	588	438	134,2
У Делатност екстериторијалних организација и тела												
<b>I.2. Привредна друштва по правној форми</b>												
Оргачко друштво	6.155.906	7.334.727	83,9	9.926	12.813	77,5	733.155	716.069	102,4	14.704.556	16.859.228	87,2
Командитно друштво	1.255.032	1.551.737	80,9	3.496	8.051	43,4	192.051	193.502	99,3	3.078.216	4.207.924	73,2
Друштво са ограниченом одговорношћу	1.884.522.491	1.684.603.667	111,9	14.717.510	14.588.383	100,9	388.516.601	259.479.650	149,7	6.129.521.769	5.615.676.105	109,2
Отворено акционарско друштво	451.782.667	383.852.272	117,7	10.830.283	5.063.844	213,9	162.465.691	138.277.889	117,5	1.749.803.012	1.558.626.420	112,3
Затворено акционарско друштво	158.446.738	134.432.509	117,9	1.659.821	1.264.653	131,2	10.989.912	6.011.894	182,8	574.799.162	613.803.104	93,6
Друштвено предузеће	39.535.490	39.790.351	99,4	349.050	232.860	149,9	43.669.549	46.029.487	94,9	133.246.649	142.729.994	93,4
Јавно предузеће	189.212.921	168.110.841	112,6	923.223	1.068.429	86,4	17.464.704	27.375.733	63,8	1.563.232.589	1.564.364.815	99,9
Задруга	22.092.006	22.036.100	100,3	142.471	113.011	126,1	7.309.043	6.644.628	110,0	65.468.515	63.409.729	103,2
Огранак страног правног лица	19.649.384	3.333.285	589,5	6.387	3.528	181,0	18.439.745	16.630.335	110,9	43.414.882	25.539.708	170,0
Други субјекти	13.609.291	6.980.519	195,0	21.644	11.341	190,8	4.706.182	3.605.414	130,5	25.706.290	16.967.890	151,5

ОПИС	КРАТКОРОЧНА ПОТРАЖИВАЊА, ПЛАСМАНИ И ГОТОВИНА			ОДЛОЖЕНА ПОРЕСКА СРЕДСТВА			ГУБИТАК ИЗНАД ВИСИНЕ КАПИТАЛА			УКУПНА СРЕДСТВА		
	2010	2009	инд.	2010	2009	инд.	2010	2009	инд.	2010	2009	инд.
<b>1.3. Привредна друштва по величини</b>												
Мала	847.793.356	645.826.470	131,3	4.946.790	3.006.805	164,5	279.262.775	161.670.787	172,7	2.715.500.079	1.909.519.300	142,2
Средња	514.030.165	553.461.182	92,9	7.109.820	7.769.220	91,5	110.431.041	138.444.055	79,8	1.752.311.826	2.125.904.725	82,4
Велика	1.424.438.405	1.252.738.356	113,7	16.607.201	11.590.888	143,3	264.792.817	204.849.759	129,3	5.835.163.735	5.586.760.892	104,4
<b>1.4. Привредна друштва по територији</b>												
<b>1.4.1. Централна Србија</b>	2.039.740.404	1.803.570.060	113,1	16.598.552	15.758.735	105,3	537.938.964	404.052.405	133,1	7.878.384.973	7.404.437.255	106,4
Град Београд	1.400.952.516	1.242.380.360	112,8	10.244.919	9.724.159	105,4	304.381.256	214.286.141	142,0	5.483.856.281	5.216.974.126	105,1
Мачвански округ	54.043.580	47.944.067	112,7	863.052	877.768	98,3	27.466.463	21.354.998	128,6	185.447.533	160.572.877	115,5
Колубарски округ	25.466.642	22.732.457	112,0	335.861	275.771	121,8	10.040.827	8.136.891	123,4	107.064.656	98.707.652	108,5
Подунавски округ	38.425.666	30.534.395	125,8	161.160	144.947	111,2	22.805.601	7.881.704	289,3	133.631.668	100.877.419	132,5
Браничевски округ	16.156.320	17.253.076	93,6	181.384	160.004	113,4	6.205.194	5.099.399	121,7	111.157.809	104.181.909	106,7
Шумадијски округ	62.368.628	56.758.084	109,9	204.343	174.693	117,0	56.369.345	47.333.899	119,1	293.029.318	258.612.830	113,3
Поморавски округ	33.740.870	32.738.054	103,1	219.972	337.380	65,2	14.153.782	14.312.899	98,9	132.027.686	128.601.107	102,7
Борски округ	55.176.151	49.235.766	112,1	192.712	196.831	97,9	28.169.572	27.064.702	104,1	264.385.938	245.282.695	107,8
Зајечарски округ	8.999.638	9.136.254	98,5	28.169	56.764	49,6	2.623.130	2.265.067	115,8	32.804.492	33.645.280	97,5
Златиборски округ	53.808.270	38.847.795	138,5	642.275	657.560	97,7	4.834.477	4.294.093	112,6	210.209.665	187.397.479	112,2
Моравички округ	52.377.795	47.306.509	110,7	442.514	296.899	149,0	14.453.473	11.865.132	121,8	168.513.974	161.617.132	104,3
Рашки округ	51.242.987	44.248.212	115,8	520.868	527.387	98,8	7.632.516	6.728.771	113,4	176.752.584	166.981.050	105,9
Расински округ	48.440.942	37.701.019	128,5	619.941	444.766	139,4	8.113.389	5.565.985	145,8	141.025.326	122.685.020	114,9
Нишавски округ	71.885.371	65.394.643	109,9	1.428.702	1.502.311	95,1	11.869.757	9.417.663	126,0	220.506.550	212.310.515	103,9
Топлички округ	4.548.252	4.541.147	100,2	74.916	75.114	99,7	1.053.846	1.140.202	92,4	18.546.224	17.346.580	106,9
Пиротски округ	13.584.524	11.195.939	121,3	87.974	69.781	126,1	2.441.551	3.368.588	72,5	40.977.777	36.455.268	112,4
Јабланички округ	19.968.190	17.604.029	113,4	198.097	179.501	110,4	7.392.643	7.709.229	95,9	68.174.106	65.225.140	104,5
Пчињски округ	28.554.062	28.018.254	101,9	151.693	57.099	265,7	7.932.142	6.227.042	127,4	90.273.386	86.963.176	103,8
<b>1.4.2. Војводина</b>	741.676.728	644.011.450	115,2	12.064.988	6.607.924	182,6	102.349.042	90.814.756	112,7	2.378.572.199	2.169.882.628	109,6
Северно-бачки округ	76.732.360	73.720.618	104,1	437.559	554.963	78,8	16.016.414	14.865.203	107,7	217.282.221	204.989.510	106,0
Средње-банатски округ	39.120.790	34.880.141	112,2	513.607	469.075	109,5	9.516.748	5.235.367	181,8	135.975.109	124.061.359	109,6
Северно-банатски округ	38.008.581	30.068.771	126,4	297.409	308.598	96,4	5.042.950	4.398.739	114,6	121.572.564	119.846.703	101,4
Јужно-банатски округ	83.349.387	79.964.212	104,2	769.683	603.572	127,5	18.956.288	17.333.688	109,4	264.574.322	269.646.763	98,1
Западно –бачки округ	53.802.993	47.759.600	112,7	1.047.211	891.107	117,5	11.754.906	8.548.818	137,5	160.707.272	139.524.991	115,2
Јужно-бачки округ	387.948.790	321.625.648	120,6	7.498.571	2.512.078	298,5	28.852.071	21.372.166	135,0	1.263.094.755	1.114.584.193	113,3
Сремски округ	62.713.827	55.992.460	112,0	1.500.948	1.268.531	118,3	12.209.665	19.060.775	64,1	215.365.956	197.229.109	109,2
<b>1.4.3. Косово и Метохија</b>	4.844.794	4.444.498	109,0	271	254	106,7	14.198.627	10.097.440	140,6	46.018.468	47.865.034	96,1
<b>1.5. Одабрани сегменти привредних друштава</b>												
Новооснована привредна друштва	54.373.370	31.545.800	172,4	51.423	23.006	223,5	1.917.772	2.386.212	80,4	123.695.297	148.975.939	83,0
Привредна друштва у стечају и ликвидацији	55.975.303	43.139.456	129,8	337.091	173.434	194,4	100.169.451	106.330.967	94,2	232.563.279	234.597.324	99,1
Приватизована привредна друштва	208.998.734	189.392.451	110,4	4.176.933	3.861.661	108,2	30.663.739	31.819.145	96,4	693.434.896	708.236.767	97,9

## СПИСАК 100 ПРИВРЕДНИХ ДРУШТАВА СА НАЈВЕЋИМ УКУПНИМ СРЕДСТВИМА У 2010. ГОДИНИ

у 000 динара

РБ	ЈМБ	Назив правног лица	Место	Величина	Сектор	Округ	Укупна средства	Број запослених	Пословни приходи	Нето добитак	Нето губитак	Капитал	Губитак изнад висине капитала	Губитак до висине капитала	Кумулирани губици
1	20053658	ЈП ЕПС БЕОГРАД	Београд (Стари Велико	Велико	D-СНАБДЕВАЊЕ ЕЛЕКТРИЧНО	Град Београд	385.097.469	466	112.938.301	1.786.618		276.778.918		48.020.447	48.020.447
2	20038284	ЈП ЖЕЛЕЗНИЦЕ СРБИЈЕ БЕОГРАД	Београд (Савско Велико	Велико	Н-САОБРАЂАЈ И СКЛАДИШТЕ	Град Београд	223.885.291	18.985	25.296.299		17.030.074	124.152.456		133.775.853	133.775.853
3	17162543	ТЕЛЕКОМ СРБИЈА АД БЕОГРАД	Београд (Палил Велико	Велико	Ј-ИНФОРМИСАЊЕ И КОМУНИ	Град Београд	209.967.384	9.472	85.816.686	15.789.429		122.294.139			
4	20132248	ЈП ПУТЕВИ СРБИЈЕ	Београд (Звезда Велико	Велико	F-ГРАЂЕВИНАРСТВО	Град Београд	186.131.202	1.275	33.098.153		4.075.090	80.111.855		21.944.243	21.944.243
5	20084693	НИС АД НОВИ САД	Нови Сад	Велико	В-РУДАРСТВО	Јужно-бачки ок	177.127.001	10.583	169.539.523	16.484.381		47.018.714		57.482.335	57.482.335
6	07715226	ХЕ ЂЕРДАП ДОО КЛАДОВО	Кладово	Велико	D-СНАБДЕВАЊЕ ЕЛЕКТРИЧНО	Борски округ	126.224.865	1.049	8.854.554	337.776		114.323.892		19.271.639	19.271.639
7	07802161	ТЕНТ ДОО ОБРЕНОВАЦ	Обреновац	Велико	D-СНАБДЕВАЊЕ ЕЛЕКТРИЧНО	Град Београд	113.961.043	2.556	61.686.168	405.804		76.988.436		40.812.218	40.812.218
8	20084600	ЈП СРБИЈАГАС НОВИ САД	Нови Сад	Велико	Н-САОБРАЂАЈ И СКЛАДИШТЕ	Јужно-бачки ок	100.924.066	1.096	74.186.308	881.075		33.176.543		20.019.230	20.019.230
9	07788053	РБ КОЛУБАРА ДОО ЛАЗАРЕВАЦ	Лазаревац	Велико	В-РУДАРСТВО	Град Београд	87.954.929	10.147	35.904.604	69.989		50.921.226		12.922.825	12.922.825
10	07018762	ЈКП БЕОГРАДСКИ ВОДОВОД И КАНАЛИЗАЦИЈА	Београд	Велико	Е-СНАБДЕВАЊЕ ВОДОМ;	Град Београд	85.275.892	2.594	7.226.179	44.549		80.442.384		10.444.885	10.444.885
11	20220023	VIP MOBILE	Београд (Нови I Велико	Велико	Ј-ИНФОРМИСАЊЕ И КОМУНИ	Град Београд	76.215.851	616	11.291.784		11.357.850		35.447.204	5.697.671	41.144.875
12	07342691	U.S. STEEL SERBIA DOO SMEDEREVO	Смедерево	Велико	С-ПРЕРАЂИВАЧКА ИНДУСТРИ	Подунавски окр	67.305.888	5.400	80.685.178		15.011.194		19.177.214	11.930.704	31.107.918
13	20054182	ЈП ЕМС БЕОГРАД	Београд (Савско Велико	Велико	D-СНАБДЕВАЊЕ ЕЛЕКТРИЧНО	Град Београд	65.586.454	1.345	12.412.487	802.746		45.337.675			
14	20114185	ТЕ-КО КОСТОЛАЦ ДОО КОСТОЛАЦ	Костолац	Велико	D-СНАБДЕВАЊЕ ЕЛЕКТРИЧНО	Браничевски ок	64.393.983	3.403	19.789.857	140.760		39.210.210		28.397.575	28.397.575
15	17569171	DELTA MAXI DOO BEOGRAD	Београд (Палил Велико	Велико	G-ТРГОВИНА НА ВЕЛИКО И Т	Град Београд	62.473.362	5.814	76.411.848	1.883.309		14.636.269			
16	07754183	СРБИЈАШУМЕ	Београд (Нови I Велико	Велико	A-ПОЉОПРИВРЕДА, ШУМАРС	Град Београд	61.292.664	3.279	5.303.905	7.835		59.107.761			
17	08038139	ЕЛЕКТРОВОДОДИНА ДОО НОВИ САД	Нови Сад	Велико	D-СНАБДЕВАЊЕ ЕЛЕКТРИЧНО	Јужно-бачки ок	58.350.628	2.526	41.484.870		1.200.854			10.542.566	10.542.566
18	07152566	ЕЛЕКТРОСРБИЈА ДОО КРАЉЕВО	Краљево	Велико	D-СНАБДЕВАЊЕ ЕЛЕКТРИЧНО	Рашки округ	54.489.964	3.442	34.826.991	397.570		38.592.054			
19	20114207	ДРИНСКО-ЛИМСКЕ ХЕ ДОО БАЈИНА БАШТА	Бајина Башта	Велико	D-СНАБДЕВАЊЕ ЕЛЕКТРИЧНО	Златиборски ок	52.260.215	533	5.220.554		260.723	45.424.914		6.073.097	6.073.097
20	06886671	MERCATOR-S DOO NOVI SAD	Нови Сад	Велико	G-ТРГОВИНА НА ВЕЛИКО И Т	Јужно-бачки ок	49.603.488	3.967	47.183.748	728.966		23.563.825		2.677	2.677
21	20147229	ТЕЛЕНОР ДОО БЕОГРАД	Београд (град)	Велико	Ј-ИНФОРМИСАЊЕ И КОМУНИ	Град Београд	48.727.841	1.151	33.809.974	2.122.683		41.745.068			
22	07005466	ЕДБ ДОО БЕОГРАД	Београд (Врачај Велико	Велико	D-СНАБДЕВАЊЕ ЕЛЕКТРИЧНО	Град Београд	45.659.585	1.751	36.291.237		1.459.536	33.817.920		7.719.632	7.719.632
23	08010536	ХЕМОФАРМ АД ВРШАЦ	Вршац	Велико	С-ПРЕРАЂИВАЧКА ИНДУСТРИ	Јужно-банатски	41.763.496	1.950	21.042.134		844.260	19.969.559		844.260	844.260
24	07249802	ЗАСТАВА АУТОМОБИЛИ АД КРАГУЈЕВАЦ - у реструк.	Крагујевац	Велико	С-ПРЕРАЂИВАЧКА ИНДУСТРИ	Шумадијски ок	41.699.152	1.563	346.760		4.725.936		39.066.095	2.804.134	41.870.229
25	17569180	DELTA REAL ESTATE DOO BEOGRAD	Београд (Нови I Велико	Велико	M-СТРУЧНЕ, НАУЧНЕ, ИНОВА	Град Београд	40.809.813	306	824.251	75.791		14.531.611			
26	20468122	ФИАТ АУТОМОБИЛИ СРБИЈА ДОО КРАГУЈЕВАЦ	Крагујевац	Велико	С-ПРЕРАЂИВАЧКА ИНДУСТРИ	Шумадијски ок	40.449.709	937	13.319.490	555.567		30.994.318			
27	17143352	РОБНЕ КУЋЕ БЕОГРАД ДОО БЕОГРАД	Београд (Врачај Средње	Велико	L-ПОСЛОВАЊЕ НЕКРЕТНИНА	Град Београд	40.292.255	88	672.265		1.866.071	7.104.177		9.669.283	9.669.283
28	08761809	ВОДЕ ВОЈВОДИНЕ	Нови Сад	Велико	M-СТРУЧНЕ, НАУЧНЕ, ИНОВА	Јужно-бачки ок	36.703.834	456	3.439.838	2.283		34.219.630			
29	07130562	РТБ БОР ГРУПА-РТБ БОР ДОО БОР	Бор	Велико	K-ФИНАНСИЈСКЕ ДЕЛАТНОС	Борски округ	34.717.338	100	16.909.444	87.865		8.491.271		943.889	943.889
30	07461429	ЈП ПТТ СРБИЈА	Београд (Палил Велико	Велико	Н-САОБРАЂАЈ И СКЛАДИШТЕ	Град Београд	34.229.634	15.174	19.536.982	4.632.012		22.485.246		4.389	4.389
31	20114142	ЕД ЈУГОИСТОК ДОО НИШ	Ниш (град)	Велико	D-СНАБДЕВАЊЕ ЕЛЕКТРИЧНО	Нишавски окр	31.964.819	2.193	20.022.676		2.659.990	12.314.578		14.751.995	14.751.995
32	06731678	ИНВЕЛ АД БЕОГРАД-ЗЕМУН	Београд (Земун Велико	Велико	G-ТРГОВИНА НА ВЕЛИКО И Т	Град Београд	30.504.672	179	16.691.456	126.125		3.561.360			
33	07726325	ГАЛЕНИКА АД БЕОГРАД	Београд (Земун Велико	Велико	С-ПРЕРАЂИВАЧКА ИНДУСТРИ	Град Београд	30.249.628	2.744	9.427.973		1.432.491	16.713.214		1.432.491	1.432.491
34	07020210	ЈКП БЕОГРАДСКЕ ЕЛЕКТРАНЕ БЕОГРАД	Београд (Нови I Велико	Велико	D-СНАБДЕВАЊЕ ЕЛЕКТРИЧНО	Град Београд	27.013.666	2.235	20.128.311		348.931	4.827.066		7.461.109	7.461.109
35	20571659	СОЛАР ХОЛДИНГ	Београд (Стари Мало	Мало	K-ФИНАНСИЈСКЕ ДЕЛАТНОС	Град Београд	26.643.531				4	26.643.524		4	4
36	08064300	ХИП-ПЕТРОХЕМИЈА АД ПАНЧЕВО - у реструк.	Панчево	Велико	С-ПРЕРАЂИВАЧКА ИНДУСТРИ	Јужно-банатски	26.312.281	1.789	28.937.835		5.517.698		7.767.762	15.374.378	23.142.140
37	06423566	ИДЕА ДОО БЕОГРАД	Београд (Стари Велико	Велико	G-ТРГОВИНА НА ВЕЛИКО И Т	Град Београд	25.093.277	3.579	40.168.288		2.351.223		1.326.021	6.659.912	7.985.933
38	08053529	ХИП-АЗОТАРА ДОО ПАНЧЕВО - у реструк.	Панчево	Велико	С-ПРЕРАЂИВАЧКА ИНДУСТРИ	Јужно-банатски	24.795.402	962	10.139.561		4.041.006	528.860		9.581.404	9.581.404
39	07036540	АД АЕРОДРОМ НИКОЛА ТЕСЛА БЕОГРАД	Сурчин	Велико	Н-САОБРАЂАЈ И СКЛАДИШТЕ	Град Београд	24.682.152	420	5.468.912	1.937.323		22.510.860			
40	07524951	ЛУКОИЛ-ВЕОРЕТРОЛ АД БЕОГРАД	Београд (Нови I Велико	Велико	G-ТРГОВИНА НА ВЕЛИКО И Т	Град Београд	24.471.917	962	37.577.981		3.475.709		3.323.811	4.951.665	8.275.476
41	17280554	СББ ДОО БЕОГРАД	Београд (Нови I Велико	Велико	Ј-ИНФОРМИСАЊЕ И КОМУНИ	Град Београд	23.412.905	780	9.088.090		2.648.742		3.829.628	3.259.518	7.089.146
42	07244835	РТБ БОР ГРУПА РББ ДОО БОР	Бор	Велико	В-РУДАРСТВО	Борски округ	23.361.710	1.926	9.258.541		396.627		13.625.028	3.012.026	16.637.054
43	08045577	АПА ДОО АПАТИН	Апатин	Велико	С-ПРЕРАЂИВАЧКА ИНДУСТРИ	Западно-бачки о	22.547.672	841	14.741.920	1.000.860		480.452		3.939.000	3.939.000
44	07044097	КОМРАНПА GENERALEXPORT DP БЕОГРАД-у реструк	Београд (Нови I Велико	Велико	K-ФИНАНСИЈСКЕ ДЕЛАТНОС	Град Београд	21.822.829	60	114.064		1.407.970		5.767.175	2.945.605	8.712.780
45	20236434	ДЕЛТА АГРАР ДОО БЕОГРАД	Београд (Нови I Велико	Велико	G-ТРГОВИНА НА ВЕЛИКО И Т	Град Београд	21.094.957	349	16.989.593	66.139		7.248.075			
46	07319665	RHILIP MORRIS OPERATIONS AD NIŠ	Ниш	Велико	С-ПРЕРАЂИВАЧКА ИНДУСТРИ	Нишавски окр	20.354.572	591	16.929.302	1.857.172		12.155.288			
47	09016252	ЕПС - ЈП ТЕ КОСОВО СА ПО ОБИЛИЋ - у реструк.	Обилић	Велико	D-СНАБДЕВАЊЕ ЕЛЕКТРИЧНО	Косовски округ	20.281.854	1.295	1.259.443		3.851.282		12.924.828	10.207.227	23.132.055
48	20105097	VICTORIA LOGISTIC DOO NOVI SAD	Нови Сад	Велико	Н-САОБРАЂАЈ И СКЛАДИШТЕ	Јужно-бачки ок	20.115.394	252	36.064.952	1.172.791		1.638.121			
49	07033982	RUDNAR GROUP AD BEOGRAD	Београд (Нови I Велико	Велико	G-ТРГОВИНА НА ВЕЛИКО И Т	Град Београд	20.076.868	67	21.151.165	870.729		4.762.250			
50	20661283	АКЦИОНАРСКИ ФОНД	Београд (Стари Мало	Мало	K-ФИНАНСИЈСКЕ ДЕЛАТНОС	Град Београд	19.587.306					19.587.306			



**ИЗВОРИ СРЕДСТАВА ПРИВРЕДНИХ ДРУШТАВА**  
**- упоредни подаци из финансијских извештаја за 2010. и 2009. годину -**

у 000 динара

ОПИС	КАПИТАЛ			ДУГОРОЧНА РЕЗЕРВИСАЊА			ДУГОРОЧНЕ ОБАВЕЗЕ			КРАТКОРОЧНЕ ОБАВЕЗЕ			ОДЛОЖЕНЕ ПОРЕСКЕ ОБАВЕЗЕ			УКУПНИ ИЗВОРИ		
	2010	2009	инд.	2010	2009	инд.	2010	2009	инд.	2010	2009	инд.	2010	2009	инд.	2010	2009	инд.
<b>УКУПНО ПРИВРЕДНА ДРУШТВА</b>	4.104.395.712	4.068.486.901	100,9	81.736.325	72.282.202	113,1	1.848.920.502	1.680.107.042	110,0	4.215.666.662	3.750.173.130	112,4	52.256.439	51.135.642	102,2	10.302.975.640	9.622.184.917	107,1
<b>1.1. Привредна друштва по секторима</b>																		
<b>1.1.1. Разменљиви сектори (А до Е)</b>	2.140.335.835	1.855.936.440	115,3	50.404.536	43.373.271	116,2	744.060.851	622.679.071	119,5	1.736.799.020	1.473.607.535	117,9	37.722.142	37.080.715	101,7	4.709.322.384	4.032.677.032	116,8
<b>1.1.2. Неразменљиви сектори (Ф до У)</b>	1.964.059.877	2.212.550.461	88,8	31.331.789	28.908.931	108,4	1.104.859.651	1.057.427.971	104,5	2.478.867.642	2.276.565.595	108,9	14.534.297	14.054.927	103,4	5.593.653.256	5.589.507.885	100,1
A Пољопривреда, шумарство и рибарство	216.478.532	225.764.032	95,9	1.671.108	1.289.675	129,6	42.095.217	49.878.314	84,4	202.425.595	175.863.411	115,1	1.680.163	1.815.937	92,5	464.350.615	454.611.369	102,1
B Рударство	111.702.799	98.205.011	113,7	23.531.196	20.003.066	117,6	88.672.125	69.117.354	128,3	117.445.426	116.215.924	101,1	5.487.252	5.933.434	92,5	346.838.798	309.474.789	112,1
C Прерађивачка индустрија	871.075.649	865.653.776	100,6	17.514.719	15.582.524	112,4	493.483.251	442.753.629	111,5	1.135.124.430	1.013.574.923	112,0	8.647.284	6.911.785	125,1	2.525.845.333	2.344.476.637	107,7
D Снабдевање електричном енергијом, гасом, паром и климатизација	773.232.202	503.480.749	153,6	7.097.190	5.927.287	119,7	107.932.809	51.557.682	209,3	230.797.634	130.344.112	177,1	21.127.905	21.726.372	97,2	1.140.187.740	713.036.202	159,9
E Снабдевање водом; управљање отпадним водама, контролисање процеса	167.846.653	162.832.872	103,1	590.323	570.719	103,4	11.877.449	9.372.092	126,7	51.005.935	37.609.165	135,6	779.538	693.187	112,5	232.099.898	211.078.035	110,0
F Грађевинарство	300.245.614	250.536.476	119,8	9.132.361	7.889.826	115,7	221.000.460	135.454.842	163,2	451.880.558	325.639.317	138,8	1.451.724	1.302.147	111,5	983.710.717	720.822.608	136,5
G Трговина на велико и мало, поправка моторних возила и мотоцикала	585.630.558	814.293.995	71,9	5.766.397	5.738.058	100,5	270.149.065	292.823.391	92,3	1.164.522.638	1.126.073.011	103,4	4.109.686	4.019.176	102,3	2.030.178.344	2.242.947.631	90,5
H Саобраћај и складиштење	312.236.565	358.618.165	87,1	5.805.206	5.983.185	97,0	147.583.098	111.305.810	132,6	218.821.059	189.158.826	115,7	4.092.685	3.405.423	120,2	688.538.613	668.471.409	103,0
I Услуге смештаја и исхране	59.408.288	58.157.002	102,2	432.552	367.900	117,6	37.360.101	23.203.796	161,0	46.947.765	33.389.694	140,6	360.690	345.116	104,5	144.509.396	115.463.508	125,2
J Информисање и комуникације	220.800.042	213.437.930	103,4	2.872.221	2.995.048	95,9	156.354.523	144.083.103	108,5	141.988.278	128.893.787	110,2	973.479	1.240.381	78,5	522.988.543	490.650.249	106,6
K Финансијске делатности и делатност осигурања	150.386.603	137.751.407	109,2	748.377	884.011	84,7	46.763.899	39.128.845	119,5	129.587.312	120.398.554	107,6	603.863	627.302	96,3	328.090.054	298.790.119	109,8
L Пословање некретнинама	54.246.155	112.574.886	48,2	3.308.115	2.534.711	130,5	113.011.332	191.494.075	59,0	60.337.841	134.538.076	44,8	535.324	2.039.008	26,3	231.438.767	443.180.756	52,2
M Стручне, научне, иновационе и техничке	202.330.721	183.233.563	110,4	1.968.162	1.535.470	128,2	69.051.677	71.219.196	97,0	188.334.773	148.250.438	127,0	2.033.348	631.225	322,1	463.718.681	404.869.892	114,5
N Административне и помоћне услужне делатности	19.373.529	23.409.334	82,8	345.440	244.611	141,2	28.850.676	35.113.136	82,2	43.276.698	38.975.975	111,0	190.039	257.547	73,8	92.036.382	98.000.603	93,9
O Државна управа и одбрана; обавезно социјално осигурање	334.167	16.906		3.781			39.176	38.190	102,6	194.451	81.624	238,2	13	3	433,3	571.588	136.723	418,1
P Образовање	1.876.620	1.634.779	114,8	6.394	7.688	83,2	383.033	404.530	94,7	2.131.795	1.949.475	109,4	5.256	6.981	75,3	4.403.098	4.003.453	110,0
Q Здравствена и социјална заштита	1.782.085	1.995.334	89,3	10.952	2.169	504,9	833.033	622.114	133,9	3.207.746	3.194.909	100,4	15.158	14.743	102,8	5.848.974	5.829.269	100,3
R Уметност и рекреација	50.511.193	50.183.754	100,7	383.514	224.848	170,6	11.271.545	11.650.537	96,7	17.422.248	16.773.343	103,9	116.387	118.570	98,2	79.704.887	78.951.052	101,0
S Остале услужне делатности	4.897.737	6.706.930	73,0	548.317	501.406	109,4	2.208.033	886.406	249,1	10.213.892	9.248.128	110,4	46.645	47.305	98,6	17.914.624	17.390.175	103,0
T Делатност домаћинства као послодавца; делатност домаћинства која производе робу и услуге за сопствене потребе										588	438	134,2				588	438	134,2
U Делатност екстериторијалних организација и тела																		
<b>1.2. Привредна друштва по правној форми</b>																		
Ортачко друштво	5.035.566	5.109.770	98,5	18.295	15.369	119,0	1.297.870	1.430.372	90,7	8.348.765	10.299.274	81,1	4.060	4.443	91,4	14.704.556	16.859.228	87,2
Командитно друштво	1.059.260	1.441.246	73,5	150	10.647	1,4	294.737	658.671	44,7	1.722.438	2.095.444	82,2	1.631	1.916	85,1	3.078.216	4.207.924	73,2
Друштво са ограниченом одговорношћу	2.172.794.652	2.098.649.473	103,5	34.213.508	26.842.278	127,5	1.141.411.558	1.026.607.443	111,2	2.747.794.861	2.430.079.361	113,1	33.307.190	33.497.550	99,4	6.129.521.769	5.615.676.105	109,2
Отворено акционарско друштво	601.039.089	589.262.187	102,0	28.469.177	11.193.745	254,3	335.737.157	294.523.093	114,0	774.299.104	655.046.356	118,2	10.258.485	8.601.039	119,3	1.749.803.012	1.558.626.420	112,3
Затворено акционарско друштво	284.261.519	259.757.122	109,4	4.244.301	19.839.310	21,4	98.567.912	128.600.901	76,6	186.068.916	202.276.638	92,0	1.656.514	3.329.133	49,8	574.799.162	613.803.104	93,6
Друштвено предузеће	35.833.529	39.139.133	91,6	4.715.059	4.633.306	101,8	16.770.947	17.395.215	96,4	75.523.534	81.083.124	93,1	403.580	479.216	84,2	133.246.649	142.729.994	93,4
Јавно предузеће	968.425.768	1.052.621.701	92,0	8.402.282	8.806.106	95,4	239.446.221	199.806.556	119,8	340.363.318	297.953.966	114,2	6.595.000	5.176.486	127,4	1.563.232.589	1.564.364.815	99,9
Задруга	19.341.229	19.898.863	97,2	311.882	326.933	95,4	6.247.127	4.568.030	136,8	39.544.830	38.575.682	102,5	23.447	40.221	58,3	65.468.515	63.409.729	103,2
Огранак страног правног лица	14.805.237	1.634.857	905,6	106.978	105.591	101,3	751.468	805.517	93,3	27.745.579	22.988.124	120,7	5.620	5.619	100,0	43.414.882	25.539.708	170,0
Други субјекти	1.799.863	972.549	185,1	1.254.693	508.917	246,5	8.395.505	5.711.244	147,0	14.255.317	9.775.161	145,8	912	19		25.706.290	16.967.890	151,5

ОПИС	КАПИТАЛ			ДУГОРОЧНА РЕЗЕРВИСАЊА			ДУГОРОЧНЕ ОБАВЕЗЕ			КРАТКОРОЧНЕ ОБАВЕЗЕ			ОДЛОЖЕНЕ ПОРЕСКЕ ОБАВЕЗЕ			УКУПНИ ИЗВОРИ		
	2010	2009	инд.	2010	2009	инд.	2010	2009	инд.	2010	2009	инд.	2010	2009	инд.	2010	2009	инд.
<b>1.3. Привредна друштва по величини</b>																		
Мала	928.696.256	630.927.830	147,2	13.567.768	8.914.219	152,2	399.022.275	239.102.461	166,9	1.371.278.037	1.028.903.472	133,3	2.935.743	1.671.318	175,7	2.715.500.079	1.909.519.300	142,2
Средња	660.987.229	825.367.519	80,1	9.751.165	8.919.032	109,3	304.794.921	398.104.135	76,6	771.603.920	888.373.944	86,9	5.174.591	5.140.095	100,7	1.752.311.826	2.125.904.725	82,4
Велика	2.514.712.227	2.612.191.552	96,3	58.417.392	54.448.951	107,3	1.145.103.306	1.042.900.446	109,8	2.072.784.705	1.832.895.714	113,1	44.146.105	44.324.229	99,6	5.835.163.735	5.586.760.892	104,4
<b>1.4. Привредна друштва по територији</b>																		
<b>1.4.1. Централна Србија</b>	3.206.943.517	3.205.140.229	100,1	51.966.044	45.580.749	114,0	1.488.246.114	1.366.308.440	108,9	3.089.676.251	2.745.202.188	112,5	41.553.047	42.205.649	98,5	7.878.384.973	7.404.437.255	106,4
Град Београд	2.266.861.022	2.290.993.014	98,9	39.419.640	35.137.362	112,2	1.084.840.474	1.027.876.325	105,5	2.065.689.124	1.834.776.363	112,6	27.046.021	28.191.062	95,9	5.483.856.281	5.216.974.126	105,1
Мачвански округ	55.291.038	50.318.496	109,9	594.817	683.811	87,0	25.922.818	23.615.344	109,8	103.453.119	85.824.935	120,5	185.741	130.291	142,6	185.447.533	160.572.877	115,5
Колубарски округ	43.441.030	45.561.701	95,3	654.446	482.132	135,7	14.037.274	11.963.475	117,3	48.784.525	40.595.336	120,2	147.381	105.008	140,4	107.064.656	98.707.652	108,5
Полунавски округ	23.669.921	22.212.653	106,6	1.081.922	997.179	108,5	51.567.904	32.272.169	159,8	57.152.040	45.250.208	126,3	159.881	145.210	110,1	133.631.668	100.877.419	132,5
Браничевски округ	54.224.869	53.667.460	101,0	1.133.423	971.885	116,6	21.785.434	14.322.525	152,1	32.391.447	33.623.413	96,3	1.622.636	1.596.626	101,6	111.157.809	104.181.909	106,7
Шумадијски округ	101.735.054	96.382.221	105,6	908.302	681.485	133,3	83.472.227	69.858.787	119,5	106.082.525	90.701.441	117,0	831.210	988.896	84,1	293.029.318	258.612.830	113,3
Поморавски округ	43.161.048	42.097.585	102,5	1.304.473	948.992	137,5	17.838.904	18.244.713	97,8	69.050.616	66.882.086	103,2	672.645	427.731	157,3	132.027.686	128.601.107	102,7
Борски округ	139.869.990	139.666.613	100,1	1.007.129	651.352	154,6	29.170.761	20.080.525	145,3	87.915.936	78.513.452	112,0	6.422.122	6.370.753	100,8	264.385.938	245.282.695	107,8
Зајечарски округ	10.250.108	11.301.618	90,7	113.048	186.146	60,7	5.132.753	5.709.853	89,9	17.274.631	16.344.086	105,7	33.952	103.577	32,8	32.804.492	33.645.280	97,5
Златиборски округ	120.456.094	112.029.988	107,5	643.975	466.010	138,2	21.197.852	17.614.670	120,3	66.088.791	55.675.740	118,7	1.822.953	1.611.071	113,2	210.209.665	187.397.479	112,2
Моравички округ	62.672.606	59.679.128	105,0	411.492	340.594	120,8	25.242.039	26.751.231	94,4	79.846.990	74.449.844	107,2	340.847	396.335	86,0	168.513.974	161.617.132	104,3
Рашки округ	84.425.609	82.075.044	102,9	1.522.744	1.079.898	141,0	15.680.888	14.705.784	106,6	74.244.082	68.245.446	108,8	879.261	874.878	100,5	176.752.584	166.981.050	105,9
Расински округ	49.571.098	46.525.805	106,5	293.880	252.755	116,3	26.728.638	23.639.181	113,1	64.059.014	51.917.189	123,4	372.696	350.090	106,5	141.025.326	122.685.020	114,9
Нишавски округ	74.565.960	79.064.769	94,3	2.004.416	2.057.120	97,4	25.349.258	24.099.374	105,2	117.909.827	106.460.211	110,8	677.089	629.041	107,6	220.506.550	212.310.515	103,9
Топлички округ	7.579.947	7.544.221	100,5	5.656	6.683	84,6	3.261.757	1.596.901	204,3	7.697.321	8.195.348	93,9	1.543	3.427	45,0	18.546.224	17.346.580	106,9
Пиротски округ	17.370.056	15.521.884	111,9	227.954	199.487	114,3	4.937.878	5.676.343	87,0	18.401.803	15.008.577	122,6	40.086	48.977	81,8	40.977.777	36.455.268	112,4
Јабланички округ	22.498.054	21.146.996	106,4	115.284	106.077	108,7	11.096.344	10.652.434	104,2	34.312.309	33.208.790	103,3	152.115	110.843	137,2	68.174.106	65.225.140	104,5
Пчињски округ	29.300.013	29.351.033	99,8	523.443	331.781	157,8	20.982.911	17.628.806	119,0	39.322.151	39.529.723	99,5	144.868	121.833	118,9	90.273.386	86.963.176	103,8
<b>1.4.2. Војводина</b>	880.275.321	843.234.012	104,4	29.705.836	26.647.964	111,5	348.427.062	301.751.070	115,5	1.109.463.046	989.327.610	112,1	10.700.934	8.921.972	119,9	2.378.572.199	2.169.882.628	109,6
Северно-бачки округ	69.281.243	60.014.207	115,4	2.571.434	635.560	404,6	28.662.857	34.511.257	83,1	116.229.620	109.492.092	106,2	537.067	336.394	159,7	217.282.221	204.989.510	106,0
Средње-банатски округ	46.326.351	48.859.325	94,8	512.794	420.736	121,9	18.416.250	15.363.238	119,9	70.405.262	59.174.358	119,0	314.452	243.702	129,0	135.975.109	124.061.359	109,6
Северно-банатски округ	43.214.441	49.377.919	87,5	441.827	365.445	120,9	16.453.268	15.541.015	105,9	61.150.247	54.122.248	113,0	312.781	440.076	71,1	121.572.564	119.846.703	101,4
Јужно-банатски округ	93.838.522	102.886.762	91,2	746.798	813.655	91,8	34.355.130	46.675.249	73,6	134.152.440	118.090.457	113,6	1.481.432	1.180.640	125,5	264.574.322	269.646.763	98,1
Западно-бачки округ	44.562.022	52.977.445	84,1	358.254	547.621	65,4	33.916.437	20.558.068	165,0	80.513.129	65.125.118	123,6	1.357.430	316.739	428,6	160.707.272	139.524.991	115,2
Јужно-бачки округ	504.075.230	457.740.044	110,1	24.397.779	23.402.725	104,3	177.113.912	138.089.611	128,3	551.512.916	489.432.092	112,7	5.994.918	5.919.721	101,3	1.263.094.755	1.114.584.193	113,3
Сремски округ	78.977.512	71.378.310	110,6	676.950	462.222	146,5	39.509.208	31.012.632	127,4	95.499.432	93.891.245	101,7	702.854	484.700	145,0	215.365.956	197.229.109	109,2
<b>1.4.3. Косово и Метохија</b>	17.176.874	20.112.660	85,4	64.445	53.489	120,5	12.247.326	12.047.532	101,7	16.527.365	15.643.332	105,7	2.458	8.021	30,6	46.018.468	47.865.034	96,1
<b>1.5. Одабрани сегменти привредних друштава</b>																		
Новооснована привредна друштва	61.300.649	61.899.880	99,0	71.395	131.944	54,1	17.424.536	44.267.182	39,4	44.862.449	42.226.664	106,2	36.268	450.269	8,1	123.695.297	148.975.939	83,0
Привредна друштва у стечају и ликвидацији	49.191.298	33.709.208	145,9	4.806.437	4.977.288	96,6	22.949.844	26.713.788	85,9	155.364.066	168.874.339	92,0	251.634	322.701	78,0	232.563.279	234.597.324	99,1
Приватизована привредна друштва	273.025.002	296.899.851	92,0	4.869.935	5.211.998	93,4	115.603.732	122.386.339	94,5	295.956.195	279.470.629	105,9	3.980.032	4.267.950	93,3	693.434.896	708.236.767	97,9





РБ	ЈМБ	Назив правног лица	Место	Величина	Сектор	Округ	Капитал	Број запослених	Пословни приходи	Нето добитак	Нето губитак	Укупна средства	Губитак изнад висине капитала	Губитак до висине капитала	Кумулирани губици
51	07892845	ЈАВНО ПРЕДУЗЕЊЕ ЗА СКЛОНИШТА	Београд (Нови Е	Средње	F-ГРАЂЕВИНАРСТВО	Град Београд	8.122.093	107	368.476	85.661		8.200.800			
52	08657700	KONCERN SWISSLION-TAKOVO DOO BEOGRAD	Београд (град)	Велико	C-ПРЕРАЂИВАЧКА ИНДУСТРИЈА	Град Београд	8.034.853	21	103.613	365.684		8.862.264			
53	07360355	НАЦИОНАЛНИ ПАРК ТАРА	Бајина Башта	Средње	R-УМЕТНОСТ; ЗАБАВА И РЕКРЕАЦИЈА	Златиборски окр	8.006.134	202	273.676	1.213		8.144.499			
54	08588759	ИМ МАТИЈЕВИЋ ДОО НОВИ САД	Нови Сад	Велико	C-ПРЕРАЂИВАЧКА ИНДУСТРИЈА	Јужно-бачки окр	7.801.330	1.392	10.829.442	1.858.785		9.814.622			
55	17482700	METRO CASH & CARRY DOO BEOGRAD	Београд (град)	Велико	G-ТРГОВИНА НА ВЕЛИКО И ТР	Град Београд	7.287.127	1.376	22.208.071	508.507		13.588.735		1.425.206	1.425.206
56	20236434	ДЕЛТА АГРАР ДОО БЕОГРАД	Београд (Нови Е	Велико	G-ТРГОВИНА НА ВЕЛИКО И ТР	Град Београд	7.248.075	349	16.989.593	66.139		21.094.957			
57	17143352	РОБНЕ КУЋЕ БЕОГРАД ДОО БЕОГРАД	Београд (Врачаг	Средње	L-ПОСЛОВАЊЕ НЕКРЕТНИНАМ	Град Београд	7.104.177	88	672.265		1.866.071	40.292.255		9.669.283	9.669.283
58	17304712	NELT CO. DOO BEOGRAD	Добановци	Велико	G-ТРГОВИНА НА ВЕЛИКО И ТР	Град Београд	7.096.205	969	18.418.225	742.430		11.240.099			
59	07154429	РУБИН АД КРУШЕВАЦ	Крушевац	Велико	C-ПРЕРАЂИВАЧКА ИНДУСТРИЈА	Расински округ	7.050.908	335	2.580.489	620.110		8.178.943			
60	20230355	ЛИВНИЦА КИКИНДА АИ ДОО КИКИНДА	Кикинда	Велико	C-ПРЕРАЂИВАЧКА ИНДУСТРИЈА	Северно-банатски	6.999.205	913	4.794.880	232.226		10.301.907			
61	08000344	ДИЈАМАНТ АД ЗРЕЊАНИН	Зрењанин	Велико	C-ПРЕРАЂИВАЧКА ИНДУСТРИЈА	Средње-банатски	6.945.953	705	14.332.871	341.804		18.848.431			
62	07023014	ЕНЕРГОПРОЈЕКТ ХОЛДИНГ АД БЕОГРАД	Београд (Нови Е	Велико	K-ФИНАНСИЈСКЕ ДЕЛАТНОСТИ	Град Београд	6.896.012	76	1.571.255	639.161		8.132.041			
63	17173006	ГРАНД ПРОМ АД БЕОГРАД	Београд (Нови Е	Велико	C-ПРЕРАЂИВАЧКА ИНДУСТРИЈА	Град Београд	6.863.249	453	13.188.444	449.924		10.549.783			
64	07105681	СИМПО АД ВРАЊЕ	Врање	Велико	C-ПРЕРАЂИВАЧКА ИНДУСТРИЈА	Пчињски округ	6.728.575	3.421	6.229.177	37.136		19.520.996			
65	20062070	NCA INVESTMENT GROUP DOO BEOGRAD	Београд (Нови Е	Мало	K-ФИНАНСИЈСКЕ ДЕЛАТНОСТИ	Град Београд	6.673.903	1	5.833	97.286		7.816.577			
66	07042230	ПКБ КОРПОРАЦИЈА АД БЕОГРАД	Падинаска Скела	Мало	A-ПОЉОПРИВРЕДА; ШУМАРСТВО	Град Београд	6.496.873	2.811	4.015.955		662.357	14.527.190		3.751.125	3.751.125
67	20107901	ENERGOWIND DOO VRŠAC	Вршац	Мало	D-СНАБДЕВАЊЕ ЕЛЕКТРИЧНОМ ЕНЕРГИЈОМ	Јужно-банатски окр	6.338.538		2.243	539		6.465.266			
68	20069244	АОФИ АД УЖИЦЕ	Ужице	Велико	K-ФИНАНСИЈСКЕ ДЕЛАТНОСТИ	Златиборски окр	6.330.503	39	413	462.923		7.279.862			
69	07040628	Ц МАРКЕТ АД	Београд (Стари	Велико	G-ТРГОВИНА НА ВЕЛИКО И ТР	Град Београд	6.281.264	3.319	23.492.514	685.180		17.987.786		5.791.929	5.791.929
70	07112904	HOLCIM (SRBIJA)	Поповац	Велико	C-ПРЕРАЂИВАЧКА ИНДУСТРИЈА	Поморавски окр	6.234.986	411	6.985.682	1.677.951		9.210.639			
71	20068990	DELTA CITY 67 DOO BEOGRAD	Београд (Нови Е	Велико	L-ПОСЛОВАЊЕ НЕКРЕТНИНАМ	Град Београд	6.206.734		1.478.725	1.761.121		11.914.593			
72	08028222	LAFARGE BFC DOO BEOČIN	Беоцин	Велико	C-ПРЕРАЂИВАЧКА ИНДУСТРИЈА	Јужно-бачки окр	6.126.806	384	8.002.648	2.552.678		9.649.672			
73	17364723	VICTORIA GROUP AD NOVI SAD	Нови Сад	Велико	G-ТРГОВИНА НА ВЕЛИКО И ТР	Јужно-бачки окр	6.108.329	79	1.876.419	671.289		10.566.566			
74	17243047	AMASIS DOO BEOGRAD	Београд (Чукари	Средње	C-ПРЕРАЂИВАЧКА ИНДУСТРИЈА	Град Београд	5.950.806	162	852.668	930.613		7.016.711			
75	07126417	СФС АД ПАРАЋИН	Параћин	Средње	C-ПРЕРАЂИВАЧКА ИНДУСТРИЈА	Поморавски окр	5.711.689	282	1.251.639		143.271	9.494.205		904.896	904.896
76	20183390	ЈП СКИЈАЛИШТА СРБИЈЕ БЕОГРАД	Београд (град)	Средње	R-УМЕТНОСТ; ЗАБАВА И РЕКРЕАЦИЈА	Град Београд	5.702.358	165	563.608	392		9.220.024			
77	08041083	ВОДОВОД И КАНАЛИЗАЦИЈА	Нови Сад	Велико	E-СНАБДЕВАЊЕ ВОДОМ; УПРА	Јужно-бачки окр	5.656.075	655	1.988.080	135.473		7.646.561		998.689	998.689
78	07199821	ХЕМОФАРМ ДОО ШАБАЦ	Шабач	Велико	C-ПРЕРАЂИВАЧКА ИНДУСТРИЈА	Мачвански округ	5.444.906	382	1.103.837	14.073		5.803.900			
79	07042914	ДП ПИК ЗЕМУН БЕОГРАД-ЗЕМУН - у рестру	Београд (Земун)	Средње	A-ПОЉОПРИВРЕДА; ШУМАРСТВО	Град Београд	5.428.002	108	122.515		100.623	6.162.770		685.933	685.933
80	07226560	ВОДОВОД	Врање	Средње	E-СНАБДЕВАЊЕ ВОДОМ; УПРА	Пчињски округ	5.419.679	246	287.805	1.227		5.555.383			
81	07606273	ВАЉАОНИЦА БАКРА СЕВОЈНО АД СЕВОЈНО	Севојно	Велико	C-ПРЕРАЂИВАЧКА ИНДУСТРИЈА	Златиборски окр	5.347.181	946	9.437.639	53.010		11.473.720		722.006	722.006
82	17155903	YUGOROSGAZ AD BEOGRAD	Београд (Стари	Велико	H-САОБРАЂАЈ И СКЛАДИШТЕЊА	Град Београд	5.238.479	34	49.747.448	1.989.870		13.187.464			
83	07757549	MERKUR-INTERNATIONAL DOO BEOGRAD	Београд (Нови Е	Велико	G-ТРГОВИНА НА ВЕЛИКО И ТР	Град Београд	5.190.725	307	2.935.073		224.037	7.982.288		224.037	224.037
84	07026960	БЕКО АД БЕОГРАД - у стечају	Београд (Стари	Средње	C-ПРЕРАЂИВАЧКА ИНДУСТРИЈА	Град Београд	5.189.182	42	47.423	44.123		5.302.460			
85	07043104	ПЕКАБЕТА АД	Београд (Палил	Велико	G-ТРГОВИНА НА ВЕЛИКО И ТР	Град Београд	5.122.347	818	4.778.571	468.373		7.134.707			
86	07046839	ЛУКА БЕОГРАД АД БЕОГРАД	Београд (Стари	Велико	H-САОБРАЂАЈ И СКЛАДИШТЕЊА	Град Београд	5.093.019	296	1.142.646	1.498		12.179.926			
87	20700696	RUWA COMPANY DOO SUBOTICA	Суботица	Мало	K-ФИНАНСИЈСКЕ ДЕЛАТНОСТИ	Северно-бачки окр	5.031.259					5.031.259			
88	08666032	NESTAR DOO BAŠKA PALANKA	Бачка Паланка	Велико	C-ПРЕРАЂИВАЧКА ИНДУСТРИЈА	Јужно-бачки окр	4.949.805	647	6.088.712	389.246		9.445.063			
89	08055904	CARNEX AD VRBAS	Врбас	Велико	C-ПРЕРАЂИВАЧКА ИНДУСТРИЈА	Јужно-бачки окр	4.910.168	1.683	5.377.593	237.764		6.854.115			
90	08004617	ШЕЋЕРАНА ЦРВЕНКА АД ЦРВЕНКА	Црвенка	Велико	C-ПРЕРАЂИВАЧКА ИНДУСТРИЈА	Западно-бачки окр	4.902.569	217	7.329.275	1.059.665		7.558.266			
91	20656816	KRONOSPAN SRB HOLDINGS	Лапово (Варош	Мало	K-ФИНАНСИЈСКЕ ДЕЛАТНОСТИ	Шумадијски окр	4.828.859				19.015	7.392.838		19.015	19.015
92	07020210	ЈКП БЕОГРАДСКЕ ЕЛЕКТРАНЕ БЕОГРАД	Београд (Нови Е	Велико	D-СНАБДЕВАЊЕ ЕЛЕКТРИЧНОМ ЕНЕРГИЈОМ	Град Београд	4.827.066	2.235	20.128.311		348.931	27.013.666		7.461.109	7.461.109
93	07190425	ТЦК ДОО КОСЈЕРИЋ	Косјерић (варо	Велико	C-ПРЕРАЂИВАЧКА ИНДУСТРИЈА	Златиборски окр	4.806.943	336	4.712.202	1.806.296		5.231.142			
94	07033982	RUDNAR GROUP AD BEOGRAD	Београд (Нови Е	Велико	G-ТРГОВИНА НА ВЕЛИКО И ТР	Град Београд	4.762.250	67	21.151.165	870.729		20.076.868			
95	07034245	КОМПАНИЈА ПРОГРЕС АД БЕОГРАД	Београд (Стари	Средње	G-ТРГОВИНА НА ВЕЛИКО И ТР	Град Београд	4.712.974	109	138.764		203.568	5.978.802		203.568	203.568
96	07042728	ФРИКОМ АД БЕОГРАД	Београд (град)	Велико	C-ПРЕРАЂИВАЧКА ИНДУСТРИЈА	Град Београд	4.647.151	996	7.522.062	198.520		10.179.161			
97	07178107	КОМПАНИЈА ТАКОВО АД ГОРЊИ МИЛАНОВИ	Горњи Миланов	Велико	C-ПРЕРАЂИВАЧКА ИНДУСТРИЈА	Моравички округ	4.595.306	308	1.830.006	453.425		5.783.235			
98	08684928	CARLSBERG SRBIJA DOO ČELAREVO	Челарево	Велико	C-ПРЕРАЂИВАЧКА ИНДУСТРИЈА	Јужно-бачки окр	4.547.422	494	7.916.708	256.367		7.279.006			
99	07020503	НАПРЕД АД БЕОГРАД	Београд (Нови Е	Велико	F-ГРАЂЕВИНАРСТВО	Град Београд	4.527.822	346	3.220.038	1.041.276		11.445.731			
100	08271259	ПАНОНСКЕ ТЕ-ТО ДОО НОВИ САД	Нови Сад	Велико	D-СНАБДЕВАЊЕ ЕЛЕКТРИЧНОМ ЕНЕРГИЈОМ	Јужно-бачки окр	4.520.146	601	5.088.586	87.324		7.163.525		13.303.967	13.303.967
УКУПНО 100 ПРИВРЕДНИХ ДРУШТАВА СА НАЈВЕЋИМ КАПИТАЛОМ							2.112.567.000	158.632	1.515.898.296	90.770.938	36.248.845	3.426.062.429		513.427.559	513.427.559

**КАПИТАЛ ПРИВРЕДНИХ ДРУШТАВА**  
**- упоредни подаци из финансијских извештаја за 2010. и 2009. годину -**

у 000 динара

ОПИС	КАПИТАЛ			ОСНОВНИ КАПИТАЛ			НЕУПЛАЋЕНИ УПИСАНИ КАПИТАЛ			РЕЗЕРВЕ		
	2010	2009	инд.	2010	2009	инд.	2010	2009	инд.	2010	2009	инд.
<b>УКУПНО ПРИВРЕДНА ДРУШТВА</b>	4.104.395.712	4.068.486.901	100,9	3.326.187.779	3.282.401.890	101,3	64.309.919	61.649.640	104,3	109.658.821	112.182.656	97,8
<b>1.1. Привредна друштва по секторима</b>												
<b>1.1.1. Размњљиви сектори (А до Е)</b>	2.140.335.835	1.855.936.440	115,3	1.817.375.450	1.495.459.752	121,5	24.494.307	23.603.658	103,8	62.486.794	61.786.841	101,1
<b>1.1.2. Неразмњљиви сектори (Ф до У)</b>	1.964.059.877	2.212.550.461	88,8	1.508.812.329	1.786.942.138	84,4	39.815.612	38.045.982	104,7	47.172.027	50.395.815	93,6
А Пољопривреда, шумарство и рибарство	216.478.532	225.764.032	95,9	173.615.173	185.338.901	93,7	1.226.208	1.329.864	92,2	6.464.414	6.526.508	99,0
В Рударство	111.702.799	98.205.011	113,7	139.704.144	145.341.157	96,1	88.583	68.262	129,8	1.663.482	1.651.207	100,7
С Прерађивачка индустрија	871.075.649	865.653.776	100,6	673.723.126	661.898.955	101,8	19.895.145	19.673.423	101,1	46.987.907	46.612.673	100,8
Д Снабдевање електричном енергијом, гасом, паром и климатизација	773.232.202	503.480.749	153,6	712.692.750	389.881.811	182,8	2.460.632	1.902.466	129,3	6.958.717	6.557.810	106,1
Е Снабдевање водом; управљање отпадним водама, контролисање процеса	167.846.653	162.832.872	103,1	117.640.257	112.998.928	104,1	823.739	629.643	130,8	412.274	438.643	94,0
Ф Грађевинарство	300.245.614	250.536.476	119,8	233.855.552	187.116.812	125,0	2.426.875	2.871.261	84,5	6.875.352	6.253.031	110,0
Г Трговина на велико и мало, поправка моторних возила и мотоцикала	585.630.558	814.293.995	71,9	285.344.563	587.308.019	48,6	4.829.011	3.154.015	153,1	12.756.790	15.633.684	81,6
Н Саобраћај и складшћење	312.236.565	358.618.165	87,1	415.697.488	438.071.289	94,9	1.569.112	1.147.873	136,7	3.601.733	4.017.278	89,7
И Услуге смештаја и исхране	59.408.288	58.157.002	102,2	54.384.991	55.486.396	98,0	861.662	614.056	140,3	982.425	1.313.112	74,8
Ј Информисање и комуникације	220.800.042	213.437.930	103,4	170.302.035	167.900.365	101,4	690.505	324.977	212,5	1.569.996	1.433.414	109,5
К Финансијске делатности и делатност осигурања	150.386.603	137.751.407	109,2	123.910.576	100.980.944	122,7	26.855.780	27.429.190	97,9	3.659.003	4.854.561	75,4
Л Пословање некретнинама	54.246.155	112.574.886	48,2	57.637.354	87.839.097	65,6	292.289	603.259	48,5	3.820.931	3.129.499	122,1
М Стручне, научне, иновационе и техничке	202.330.721	183.233.563	110,4	107.067.712	97.037.925	110,3	1.614.295	1.690.679	95,5	11.454.073	11.245.906	101,9
Н Административне и помоћне услужне делатности	19.373.529	23.409.334	82,8	10.967.612	14.495.569	75,7	213.818	73.352	291,5	432.940	455.961	95,0
О Државна управа и одбрана; обавезно социјално осигурање	334.167	16.906		217.393	13.836		47	22	213,6	2	144	1,4
Р Образовање	1.876.620	1.634.779	114,8	824.175	823.727	100,1	60.134	59.530	101,0	66.637	72.141	92,4
Q Здравствена и социјална заштита	1.782.085	1.995.334	89,3	1.919.488	2.093.939	91,7	4.108	4.352	94,4	121.003	127.812	94,7
Р Уметност и рекреација	50.511.193	50.183.754	100,7	43.128.558	44.096.547	97,8	384.870	46.399	829,5	1.575.802	1.646.663	95,7
С Остале услужне делатности	4.897.737	6.706.930	73,0	3.554.813	3.677.650	96,7	13.106	27.017	48,5	255.340	212.609	120,1
Т Делатност домаћинства као послодавца; делатност домаћинства која производе робу и услуге за сопствене потребе				19	23	82,6						
У Делатност екстериторизалних организација и тела												
<b>1.2. Привредна друштва по правној форми</b>												
Оргачко друштво	5.035.566	5.109.770	98,5	1.521.305	1.726.941	88,1	178.510	74.868	238,4	47.473	68.424	69,4
Командитно друштво	1.059.260	1.441.246	73,5	427.100	493.349	86,6	35.318	36.445	96,9	4.097	149.161	2,7
Друштво са ограниченом одговорношћу	2.172.794.652	2.098.649.473	103,5	1.346.722.924	1.266.954.313	106,3	60.262.657	57.724.936	104,4	35.955.064	31.576.391	113,9
Отворено акционарско друштво	601.039.089	589.262.187	102,0	594.601.935	544.254.797	109,3	930.792	1.447.055	64,3	46.115.923	48.254.270	95,6
Затворено акционарско друштво	284.261.519	259.757.122	109,4	231.658.693	270.298.513	85,7	2.362.814	1.822.111	129,7	4.723.525	9.172.094	51,5
Друштвено предузеће	35.833.529	39.139.133	91,6	36.642.082	42.703.023	85,8	12.691	16.438	77,2	9.766.714	10.051.058	97,2
Јавно предузеће	968.425.768	1.052.621.701	92,0	1.084.484.905	1.134.509.482	95,6	491.737	491.117	100,1	11.225.436	10.945.551	102,6
Задруга	19.341.229	19.898.863	97,2	15.374.056	16.442.177	93,5	34.624	36.476	94,9	1.788.018	1.908.670	93,7
Огранак страног правног лица	14.805.237	1.634.857	905,6	14.618.163	4.656.634	313,9	681	99	687,9	29.441	51.126	57,6
Други субјекти	1.799.863	972.549	185,1	136.616	362.661	37,7	95	95	100,0	3.130	5.911	53,0

ОПИС	КАПИТАЛ			ОСНОВНИ КАПИТАЛ			НЕУПЛАЋЕНИ УПИСАНИ КАПИТАЛ			РЕЗЕРВЕ		
	2010	2009	инд.	2010	2009	инд.	2010	2009	инд.	2010	2009	инд.
<b>1.3. Привредна друштва по величини</b>												
Мала	928.696.256	630.927.830	147,2	660.344.621	368.050.010	179,4	43.808.594	35.874.333	122,1	15.653.353	11.152.188	140,4
Средња	660.987.229	825.367.519	80,1	454.782.923	636.543.812	71,4	1.334.014	21.860.332	6,1	21.276.992	22.458.895	94,7
Велика	2.514.712.227	2.612.191.552	96,3	2.211.060.235	2.277.808.068	97,1	19.167.311	3.914.975	489,6	72.728.476	78.571.573	92,6
<b>1.4. Привредна друштва по територији</b>												
<b>1.4.1. Централна Србија</b>	3.206.943.517	3.205.140.229	100,1	2.591.451.611	2.585.090.042	100,2	57.203.695	55.379.298	103,3	78.820.695	78.178.963	100,8
Град Београд	2.266.861.022	2.290.993.014	98,9	1.842.877.201	1.838.899.138	100,2	34.271.215	34.846.895	98,3	51.537.940	50.821.663	101,4
Мачвански округ	55.291.038	50.318.496	109,9	35.941.158	35.666.078	100,8	464.310	108.512	427,9	671.946	687.064	97,8
Колубарски округ	43.441.030	45.561.701	95,3	34.034.475	36.250.932	93,9	95.835	148.947	64,3	998.630	975.699	102,4
Подунавски округ	23.669.921	22.212.653	106,6	29.542.904	30.156.953	98,0	30.885	34.769	88,8	1.108.583	1.534.699	72,2
Браничевски округ	54.224.869	53.667.460	101,0	55.464.738	55.538.155	99,9	59.717	54.704	109,2	842.565	717.965	117,4
Шумадијски округ	101.735.054	96.382.221	105,6	78.563.173	72.536.178	108,3	16.010.163	14.577.480	109,8	1.873.258	2.063.297	90,8
Поморавски округ	43.161.048	42.097.585	102,5	38.646.071	40.158.042	96,2	435.595	197.254	220,8	944.237	1.102.153	85,7
Борски округ	139.869.990	139.666.613	100,1	117.871.037	118.161.427	99,8	23.079	3.226	715,4	647.103	636.548	101,7
Зајечарски округ	10.250.108	11.301.618	90,7	10.948.503	13.249.334	82,6	6.182	4.343	142,3	926.106	968.477	95,6
Златиборски округ	120.456.094	112.029.988	107,5	88.482.167	83.990.574	105,3	2.605.319	2.428.806	107,3	1.886.165	1.452.671	129,8
Моравички округ	62.672.606	59.679.128	105,0	40.952.334	40.505.743	101,1	278.178	212.446	130,9	2.510.852	2.547.111	98,6
Рашки округ	84.425.609	82.075.044	102,9	62.434.404	62.956.495	99,2	1.324.234	622.801	212,6	1.233.363	1.236.203	99,8
Расински округ	49.571.098	46.525.805	106,5	33.505.922	31.623.597	106,0	210.228	717.057	29,3	3.689.339	3.688.673	100,0
Нишавски округ	74.565.960	79.064.769	94,3	56.128.736	58.438.086	96,0	903.967	977.556	92,5	2.118.086	2.507.689	84,5
Топлички округ	7.579.947	7.544.221	100,5	6.578.482	6.801.623	96,7	8.911	1.079	825,9	554.274	705.868	78,5
Пиротски округ	17.370.056	15.521.884	111,9	10.870.004	11.108.362	97,9	3.375	3.464	97,4	2.029.577	1.164.906	174,2
Јабланички округ	22.498.054	21.146.996	106,4	17.503.619	17.104.895	102,3	121.696	251.456	48,4	2.923.059	2.940.050	99,4
Пчињски округ	29.300.013	29.351.033	99,8	31.106.683	31.944.430	97,4	350.806	188.503	186,1	2.325.612	2.428.227	95,8
<b>1.4.2. Војводина</b>	880.275.321	843.234.012	104,4	695.835.476	651.318.186	106,8	6.834.937	5.999.051	113,9	30.701.831	33.967.146	90,4
Северно-бачки округ	69.281.243	60.014.207	115,4	57.184.227	48.179.334	118,7	48.113	42.421	113,4	4.011.522	3.828.017	104,8
Средње-банатски округ	46.326.351	48.859.325	94,8	37.713.621	39.930.417	94,4	961.177	998.899	96,2	2.367.362	2.353.220	100,6
Северно-банатски округ	43.214.441	49.377.919	87,5	38.117.848	39.465.900	96,6	90.630	40.260	225,1	2.325.830	2.182.367	106,6
Јужно-банатски округ	93.838.522	102.886.762	91,2	85.654.497	81.757.606	104,8	359.161	342.251	104,9	3.607.881	3.623.573	99,6
Западно –бачки округ	44.562.022	52.977.445	84,1	32.910.511	34.943.262	94,2	195.792	230.583	84,9	2.394.361	2.406.012	99,5
Јужно-бачки округ	504.075.230	457.740.044	110,1	388.187.253	357.323.570	108,6	3.966.159	3.176.528	124,9	13.382.893	17.517.434	76,4
Сремски округ	78.977.512	71.378.310	110,6	56.067.519	49.718.097	112,8	1.213.905	1.168.109	103,9	2.611.982	2.056.523	127,0
<b>1.4.3. Косово и Метохија</b>	17.176.874	20.112.660	85,4	38.900.692	45.993.662	84,6	271.287	271.291	100,0	136.295	36.547	372,9
<b>1.5. Одабрани сегменти привредних друштава</b>												
Новооснована привредна друштва	61.300.649	61.899.880	99,0	56.313.707	28.567.498	197,1	1.576.081	28.063.846	5,6	166.807	1.031.659	16,2
Привредна друштва у стечају и ликвидацији	49.191.298	33.709.208	145,9	79.144.697	69.965.152	113,1	232.579	179.676	129,4	1.740.544	1.668.451	104,3
Приватизована привредна друштва	273.025.002	296.899.851	92,0	211.616.099	238.630.515	88,7	729.633	993.754	73,4	22.586.610	23.339.535	96,8

**КАПИТАЛ ПРИВРЕДНИХ ДРУШТАВА**  
**- упоредни подаци из финансијских извештаја за 2010. и 2009. годину -**

у 000 динара

ОПИС	РЕВАЛОРИЗАЦИОНЕ РЕЗЕРВЕ			НЕРЕАЛИЗОВАНИ ДОБИЦИ ПО ОСНОВУ ХОВ			НЕРЕАЛИЗОВАНИ ГУБИЦИ ПО ОСНОВУ ХОВ			НЕРАСПОРЕЂЕНИ ДОБИТАК			ГУБИТАК			ОТКУПЉЕНЕ СОПСТВЕНЕ АКЦИЈЕ		
	2010	2009	инд.	2010	2009	инд.	2010	2009	инд.	2010	2009	инд.	2010	2009	инд.	2010	2009	инд.
<b>УКУПНО ПРИВРЕДНА ДРУШТВА</b>	714.688.417	711.539.542	100,4	10.028.972	11.567.679	86,7	16.310.993	18.680.547	87,3	1.195.734.523	1.059.476.650	112,9	1.293.439.715	1.144.916.595	113,0	6.462.011	6.734.014	96,0
<b>1.1. Привредна друштва по секторима</b>																		
<b>1.1.1. Размњљиви сектори (А до Е)</b>	504.965.544	502.316.497	100,5	2.973.062	4.554.533	65,3	3.705.628	4.150.198	89,3	480.465.167	429.981.911	111,7	745.751.162	653.912.604	114,0	2.967.699	3.703.950	80,1
<b>1.1.2. Неразмњљиви сектори (Ф до У)</b>	209.722.873	209.223.045	100,2	7.055.910	7.013.146	100,6	12.605.365	14.530.349	86,8	715.269.356	629.494.739	113,6	547.688.553	491.003.991	111,5	3.494.312	3.030.064	115,3
A Пољопривреда, шумарство и рибарство	48.245.678	51.838.867	93,1	245.255	1.097.695	22,3	295.111	1.042.593	28,3	39.453.389	41.367.549	95,4	52.392.168	60.421.495	86,7	84.306	271.264	31,1
B Рударство	37.853.870	34.862.228	108,6	63.583	143.695	44,2	50.268	43.831	114,7	35.046.706	18.107.461	193,5	102.667.301	101.925.003	100,7		165	
C Прерађивачка индустрија	134.653.847	132.185.630	101,9	2.232.365	3.205.032	69,7	2.772.737	2.912.195	95,2	345.276.203	315.313.987	109,5	346.036.814	306.891.208	112,8	2.883.393	3.432.521	84,0
D Снабдевање електричном енергијом, гасом, паром и климатизација	223.883.728	224.340.631	99,8	411.906	44.594	923,7	488.466	55.940	873,2	48.296.400	45.481.438	106,2	220.983.465	164.672.061	134,2			
E Снабдевање водом; управљање отпадним водама, контролисање процеса	60.328.421	59.089.141	102,1	19.953	63.517	31,4	99.046	95.639	103,6	12.392.469	9.711.476	127,6	23.671.414	20.002.837	118,3			
F Грађевинарство	27.531.883	24.465.293	112,5	434.267	404.297	107,4	1.630.206	2.722.781	59,9	101.862.860	84.018.595	121,2	70.569.031	51.262.629	137,7	541.938	607.403	89,2
G Трговина на велико и мало, поправка моторних возила и мотоцикала	68.063.107	62.003.195	109,8	3.253.467	3.155.351	103,1	7.338.831	8.024.118	91,5	346.850.221	303.084.365	114,4	126.149.556	150.232.369	84,0	1.978.214	1.788.147	110,6
H Саобраћај и складиштење	30.719.309	37.103.167	82,8	175.452	220.340	79,6	343.844	236.023	145,7	60.435.020	41.818.378	144,5	199.125.475	163.209.365	122,0	492.230	314.772	156,4
I Услуге смештаја и исхране	12.913.395	9.504.913	135,9	22.037	20.764	106,1	108.657	21.266	510,9	8.424.592	7.739.594	108,9	17.899.935	16.421.312	109,0	172.222	79.255	217,3
J Информисање и комуникације	6.902.141	8.307.655	83,1	65.406	138.499	47,2	99.935	97.105	102,9	68.140.314	57.386.620	118,7	26.704.041	21.937.515	121,7	66.379	18.980	349,7
K Финансијске делатности и делатност осигурања	7.969.447	7.483.970	106,5	489.326	2.015.306	24,3	1.331.462	2.316.873	57,5	21.051.886	25.416.833	82,8	32.108.364	27.987.484	114,7	109.589	125.040	87,6
L Пословање некретнинама	8.264.978	20.318.098	40,7	399.223	168.248	237,3	243.505	289.478	84,1	22.083.339	33.661.490	65,6	37.965.355	32.849.235	115,6	43.099	6.092	707,5
M Стручне, научне, иновационе и техничке делатности	37.972.392	31.165.328	121,8	2.156.670	840.980	256,4	1.433.279	778.589	184,1	68.355.426	59.242.584	115,4	24.767.965	17.121.212	144,7	88.603	90.038	98,4
N Административне и помоћне услужне делатности	1.594.894	1.841.167	86,6	17.004	11.180	152,1	25.469	24.476	104,1	9.884.082	9.886.855	100,0	3.710.694	3.330.259	111,4	658	15	
O Државна управа и одбрана; обавезно социјално		11.332								134.326	3.803		17.601	12.231	143,9			
P Образовање	55.930	54.748	102,2	2.035	1.996	102,0	17.880	17.618	101,5	1.202.051	1.007.996	119,3	316.084	367.741	86,0	378		
Q Здравствена и социјална заштита	685.744	657.149	104,4							375.190	320.866	116,9	1.323.448	1.208.784	109,5			
R Уметност и рекреација	6.755.564	5.819.536	116,1	39.649	26.369	150,4	31.900	2.022		3.254.281	2.796.645	116,4	4.595.631	4.246.383	108,2			
S Остале услужне делатности	294.089	487.494	60,3	1.374	9.816	14,0	397			3.215.768	3.110.115	103,4	2.435.354	817.449	297,9	1.002	322	311,2
T Делатност домаћинства као послодавца; делатност домаћинства која производе робу и услуге за сопствене потребе													19	23	82,6			
U Делатност екстериторијалних организација и тела																		
<b>1.2. Привредна друштва по правној форми</b>																		
Ортачко друштво	193.882	170.550	113,7	34.504	36.479	94,6	1.401	94		3.549.716	3.430.038	103,5	487.743	397.436	122,7	680		
Командитно друштво	19.031	243.615	7,8		2.058		10	10	100,0	659.027	633.355	104,1	85.303	116.727	73,1			
Друштво са ограниченом одговорношћу	404.641.669	397.010.868	101,9	7.679.565	9.009.532	85,2	11.105.871	14.487.121	76,7	889.789.211	827.943.203	107,5	557.236.436	473.251.910	117,7	3.914.131	3.830.739	102,2
Отворено акционарско друштво	146.180.457	148.414.903	98,5	876.529	2.007.052	43,7	1.047.949	2.307.361	45,4	154.464.428	127.787.376	120,9	338.701.134	277.853.712	121,9	2.381.892	2.742.193	86,9
Затворено акционарско друштво	15.419.683	14.615.038	105,5	872.520	215.243	405,4	3.553.133	1.339.219	265,3	75.345.709	56.026.412	134,5	42.422.422	90.910.084	46,7	145.870	142.986	102,0
Друштвено предузеће	11.362.756	12.156.302	93,5	688	1.780	38,7	38.397	41.554	92,4	3.923.112	4.572.637	85,8	25.836.117	30.320.551	85,2			
Јавно предузеће	132.768.918	134.696.979	98,6	459.357	274.558	167,3	555.585	496.790	111,8	44.927.626	32.727.428	137,3	305.376.626	260.526.624	117,2			
Задруга	3.453.377	3.395.574	101,7	103.953	19.980	520,3	8.221	8.398	97,9	6.096.229	4.952.922	123,1	7.500.257	6.848.466	109,5	550	72	763,9
Огранак страног правног лица	632.496	763.843	82,8	859			127			14.713.606	729.982		15.170.994	4.548.803	333,5	18.888	18.024	104,8
Други субјекти	16.148	71.870	22,5	997	997	100,0	299			2.265.859	673.297	336,5	622.683	142.282	437,6			

ОПИС	РЕВАЛОРИЗАЦИОНЕ РЕЗЕРВЕ			НЕРЕАЛИЗОВАНИ ДОБИЦИ ПО ОСНОВУ ХОВ			НЕРЕАЛИЗОВАНИ ГУБИЦИ ПО ОСНОВУ ХОВ			НЕРАСПОРЕЂЕНИ ДОБИТАК			ГУБИТАК			ОТКУПЉЕНЕ СОПСТВЕНЕ АКЦИЈЕ		
	2010	2009	инд.	2010	2009	инд.	2010	2009	инд.	2010	2009	инд.	2010	2009	инд.	2010	2009	инд.
<b>1.3. Привредна друштва по величини</b>																		
Мала	74.037.667	43.141.351	171,6	4.747.154	2.692.096	176,3	6.165.185	3.274.151	188,3	404.118.470	307.846.459	131,3	264.264.698	133.747.902	197,6	3.583.720	806.554	444,3
Средња	108.268.740	124.028.473	87,3	1.821.911	2.634.916	69,1	3.073.016	3.629.492	84,7	261.066.533	253.553.719	103,0	183.395.815	228.372.033	80,3	1.095.053	3.711.103	29,5
Велика	532.382.010	544.369.718	97,8	3.459.907	6.240.667	55,4	7.072.792	11.776.904	60,1	530.549.520	498.076.472	106,5	845.779.202	782.796.660	108,0	1.783.238	2.216.357	80,5
<b>1.4. Привредна друштва по територији</b>																		
<b>1.4.1. Централна Србија</b>																		
Град Београд	372.265.884	371.197.356	100,3	7.205.352	6.866.052	104,9	12.065.910	12.868.957	93,8	616.985.156	559.068.217	110,4	643.286.446	553.879.231	116,1	2.929.370	3.958.119	74,0
Мачвански округ	5.846.570	5.701.788	102,5	118.232	163.165	72,5	64.494	9.391	686,8	23.910.092	20.175.703	118,5	11.586.396	12.173.941	95,2	10.380	482	
Колубарски округ	4.831.431	5.807.188	83,2	13.834	9.580	144,4	468.389	230.152	203,5	14.078.873	11.484.669	122,6	9.932.521	8.875.179	111,9	211.138	9.983	
Подунавски округ	2.753.460	2.647.726	104,0	39.675	31.805	124,7	37.839	38.593	98,0	10.350.739	8.942.415	115,7	20.118.302	21.089.709	95,4	184	7.412	2,5
Браничевски округ	23.764.736	23.337.571	101,8	3.761	1.841	204,3	1.003	4.997	20,1	8.374.619	7.162.653	116,9	33.837.804	32.838.384	103,0	446.460	302.048	147,8
Шумадијски округ	14.266.750	13.976.385	102,1	975.339	785.571	124,2	501.607	483.523	103,7	28.949.945	26.269.182	110,2	38.300.837	32.962.702	116,2	101.130	379.647	26,6
Поморавски округ	13.797.570	9.608.472	143,6	10.695	7.287	146,8	54.376	33.966	160,1	19.092.136	17.221.833	110,9	29.705.178	26.162.077	113,5	5.702	1.413	403,5
Борски округ	56.028.929	55.311.301	101,3	3.496	5.302	65,9	1.246	1.193	104,4	11.620.511	10.633.050	109,3	46.316.509	45.076.532	102,8	6.410	6.516	98,4
Зајечарски округ	2.277.387	2.793.289	81,5	15.082	17.368	86,8	2.659	2.668	99,7	2.687.521	2.468.640	108,9	6.607.855	8.196.383	80,6	159	782	20,3
Златиборски округ	17.505.217	16.817.994	104,1	12.073	74.138	16,3	30.454	30.584	99,6	26.528.315	23.275.344	114,0	16.419.140	15.896.091	103,3	113.568	82.864	137,1
Моравички округ	7.562.956	5.729.086	132,0	124.552	144.956	85,9	39.037	50.142	77,9	28.264.884	24.447.073	115,6	16.897.501	13.802.928	122,4	84.612	54.217	156,1
Рашки округ	17.265.303	17.692.243	97,6	31.983	39.960	80,0	76.331	89.502	85,3	22.006.882	19.631.479	112,1	19.788.231	20.008.109	98,9	5.998	6.526	91,9
Расински округ	6.089.479	6.994.505	87,1	85.416	184.003	46,4	71.839	96.648	74,3	21.910.074	16.819.651	130,3	15.749.845	12.713.730	123,9	97.676	691.303	14,1
Нишавски округ	19.396.626	19.369.734	100,1	91.445	277.273	33,0	206.165	283.920	72,6	31.415.497	28.800.930	109,1	34.039.780	31.022.337	109,7	1.242.452	242	
Топлички округ	269.215	282.778	95,2	17.352	28.674	60,5	118.572	141.324	83,9	2.333.949	1.857.934	125,6	2.063.664	1.906.005	108,3		86.406	
Пиротски округ	387.067	506.698	76,4	8.922	321		2.042			6.182.809	5.146.472	120,1	2.108.364	2.408.339	87,5	1.292		
Јабланички округ	4.414.899	4.184.597	105,5	6.924	11.203	61,8	19.720	19.718	100,0	6.365.944	5.906.143	107,8	8.818.367	9.231.630	95,5			
Пчињски округ	2.188.562	2.427.645	90,2	3.299	913	361,3	2.622	2.622	100,0	6.214.774	5.050.544	123,1	12.886.917	12.686.606	101,6	184	1	
<b>1.4.2. Војводина</b>																		
Северно-бачки округ	7.270.801	6.471.622	112,3	98.591	101.439	97,2	79.596	48.486	164,2	27.155.698	23.382.093	116,1	26.032.186	21.842.690	119,2	375.927	99.543	377,7
Средње-банатски округ	6.305.363	6.072.377	103,8	130.033	10.215		54.190	27.924	194,1	15.214.939	15.333.705	99,2	16.198.328	15.740.366	102,9	113.626	71.218	159,5
Северно-банатски округ	8.334.228	8.677.413	96,0	36.927	22.362	165,1	12.312	9.487	129,8	9.958.482	9.145.970	108,9	15.532.680	10.026.625	154,9	104.512	120.241	86,9
Јужно-банатски округ	26.243.270	30.858.328	85,0	86.236	1.099.542	7,8	81.587	847.611	9,6	30.555.036	35.791.399	85,4	52.348.280	49.355.143	106,1	237.692	383.183	62,0
Западно –бачки округ	9.156.811	11.079.218	82,6	100.718	1.074.015	9,4	395.057	1.231.853	32,1	18.304.580	18.500.469	98,9	18.054.316	13.971.772	129,2	51.378	52.489	97,9
Јужно-бачки округ	77.989.518	75.521.539	103,3	748.264	514.392	145,5	1.847.695	2.069.319	89,3	175.247.910	134.969.364	129,8	153.460.494	129.072.353	118,9	138.578	141.111	98,2
Сремски округ	7.808.314	7.714.659	101,2	60.712	93.399	65,0	74.793	55.846	133,9	30.665.202	26.665.787	115,0	19.192.426	15.704.150	122,2	182.903	278.268	65,7
<b>1.4.3. Косово и Метохија</b>																		
	668.071	758.030	88,1	59	2.903	2,0	1.458	2.121	68,7	1.359.956	1.325.931	102,6	24.157.348	28.273.583	85,4	680		
<b>1.5. Одабрани сегменти привредних друштава</b>																		
Новооснована привредна друштва	723.280	1.574.222	45,9	11.139	14.337	77,7	43.538	4.665	933,3	3.711.941	4.825.296	76,9	1.144.104	2.172.313	52,7	14.664		
Привредна друштва у стечају и ликвидацији	23.243.585	23.905.150	97,2	67.072	32.382	207,1	94.896	60.680	156,4	20.449.040	8.740.331	234,0	75.591.051	70.694.313	106,9	272	26.941	1,0
Приватизована привредна друштва	53.200.181	67.316.538	79,0	140.318	158.862	88,3	199.875	242.494	82,4	75.427.291	66.762.698	113,0	87.990.712	98.305.827	89,5	2.484.543	1.753.730	141,7









ОПИС	БРОЈ ПРЕДУЗЕТНИКА			БРОЈ ЗАПОСЛЕНИХ			ПОСЛОВНИ ПРИХОДИ			ФИНАНСИЈСКИ ПРИХОДИ			ОСТАЛИ ПРИХОДИ			УКУПНИ ПРИХОДИ		
	2010	2009	инд.	2010	2009	инд.	2010	2009	инд.	2010	2009	инд.	2010	2009	инд.	2010	2009	инд.
<b>1.2. Предузетници по територији</b>																		
<b>1.2.1. Централна Србија</b>	15.726	16.479	95,4	34.564	39.224	88,1	141.375.835	138.516.890	102,1	1.313.049	1.503.630	87,3	1.966.200	2.059.863	95,5	144.655.084	142.080.383	101,8
Град Београд	3.440	3.641	94,5	7.597	8.683	87,5	30.491.562	30.059.886	101,4	359.309	415.432	86,5	394.066	422.647	93,2	31.244.937	30.897.965	101,1
Мачвански округ	850	926	91,8	1.909	2.067	92,4	9.244.305	9.211.866	100,4	61.958	73.996	83,7	79.004	85.095	92,8	9.385.267	9.370.957	100,2
Колубарски округ	423	448	94,4	1.026	1.114	92,1	5.095.607	5.523.235	92,3	35.757	43.026	83,1	51.963	86.189	60,3	5.183.327	5.652.450	91,7
Подунавски округ	380	417	91,1	690	808	85,4	3.371.968	3.644.565	92,5	30.456	50.987	59,7	51.975	37.954	136,9	3.454.399	3.733.506	92,5
Браничевски округ	553	558	99,1	1.402	1.453	96,5	6.016.356	6.208.455	96,9	90.490	94.403	95,9	89.863	110.994	81,0	6.196.709	6.413.852	96,6
Шумадијски округ	401	424	94,6	1.223	1.354	90,3	5.117.893	4.748.144	107,8	48.722	43.947	110,9	69.757	80.517	86,6	5.236.372	4.872.608	107,5
Поморавски округ	1.026	1.121	91,5	2.040	2.062	98,9	8.751.539	8.476.828	103,2	85.686	103.531	82,8	100.266	120.272	83,4	8.937.491	8.700.631	102,7
Борски округ	589	635	92,8	1.067	1.230	86,7	3.776.118	4.072.572	92,7	29.501	34.372	85,8	41.166	54.059	76,2	3.846.785	4.161.003	92,4
Зајечарски округ	588	579	101,6	1.174	1.271	92,4	4.427.587	4.169.475	106,2	50.188	47.552	105,5	53.908	55.751	96,7	4.531.683	4.272.778	106,1
Златиборски округ	1.101	1.165	94,5	2.220	4.180	53,1	9.080.310	8.636.751	105,1	30.321	86.861	34,9	103.480	85.550	121,0	9.214.111	8.809.162	104,6
Моравички округ	597	573	104,2	1.783	1.901	93,8	7.786.469	7.147.411	108,9	66.787	83.405	80,1	87.140	91.661	95,1	7.940.396	7.322.477	108,4
Рашки округ	1.181	1.230	96,0	2.600	2.783	93,4	9.491.052	9.077.376	104,6	82.668	108.398	76,3	190.761	238.289	80,1	9.764.481	9.424.063	103,6
Расински округ	818	854	95,8	1.776	1.861	95,4	7.992.659	7.873.560	101,5	28.075	26.413	106,3	133.699	113.374	117,9	8.154.433	8.013.347	101,8
Нишавски округ	1.887	1.928	97,9	4.106	4.209	97,6	14.456.147	14.023.866	103,1	187.917	168.471	111,5	322.867	266.960	120,9	14.966.931	14.459.297	103,5
Топлички округ	66	75	88,0	420	457	91,9	2.555.188	2.301.445	111,0	13.995	12.714	110,1	36.179	29.888	121,0	2.605.362	2.344.047	111,1
Пиротски округ	208	216	96,3	485	553	87,7	1.668.733	1.749.212	95,4	30.524	29.653	102,9	14.859	9.050	164,2	1.714.116	1.787.915	95,9
Јабланички округ	1.118	1.185	94,3	2.441	2.600	93,9	9.090.228	8.960.666	101,4	59.870	61.141	97,9	120.856	137.919	87,6	9.270.954	9.159.726	101,2
Пчињски округ	500	504	99,2	605	638	94,8	2.962.114	2.631.577	112,6	20.825	19.328	107,7	24.391	33.694	72,4	3.007.330	2.684.599	112,0
<b>1.2.2. Војводина</b>	4.952	5.186	95,5	10.525	11.523	91,3	39.736.144	39.704.458	100,1	436.152	440.054	99,1	739.722	700.026	105,7	40.912.018	40.844.538	100,2
Северно-бачки округ	853	908	93,9	1.395	1.576	88,5	4.456.241	4.407.807	101,1	44.089	51.110	86,3	85.107	74.311	114,5	4.585.437	4.533.228	101,2
Средње-банатски округ	525	580	90,5	813	929	87,5	3.456.499	4.084.770	84,6	40.293	58.338	69,1	61.748	63.366	97,4	3.558.540	4.206.474	84,6
Северно-банатски округ	357	376	94,9	1.027	1.103	93,1	3.054.592	3.051.804	100,1	70.146	52.825	132,8	79.264	52.410	151,2	3.204.002	3.157.039	101,5
Јужно-банатски округ	489	520	94,0	1.103	1.212	91,0	5.946.419	5.775.468	103,0	49.795	21.902	227,4	62.355	68.264	91,3	6.058.569	5.865.634	103,3
Западно –бачки округ	430	399	107,8	891	858	103,8	2.632.431	2.623.417	100,3	22.937	26.206	87,5	53.964	41.044	131,5	2.709.332	2.690.667	100,7
Јужно-бачки округ	1.544	1.630	94,7	3.303	3.708	89,1	11.246.982	11.432.916	98,4	109.872	140.237	78,3	290.076	289.298	100,3	11.646.930	11.862.451	98,2
Сремски округ	754	773	97,5	1.993	2.137	93,3	8.942.980	8.328.276	107,4	99.020	89.436	110,7	107.208	111.333	96,3	9.149.208	8.529.045	107,3
<b>1.2.3. Косово и Метохија</b>	26	21	123,8	9	2	450,0	181.737	109.628	165,8	144	142	101,4	117			181.998	109.770	165,8



ОПИС	ПОСЛОВНИ РАСХОДИ			ФИНАНСИЈСКИ РАСХОДИ			ОСТАЛИ РАСХОДИ			УКУПНИ РАСХОДИ		
	2010	2009	инд.	2010	2009	инд.	2010	2009	инд.	2010	2009	инд.
<b>1.2. Предузетници по територији</b>												
<b>1.2.1. Централна Србија</b>	138.080.554	134.447.189	102,7	2.030.406	2.637.915	77,0	1.968.895	2.008.918	98,0	142.079.855	139.094.022	102,1
Град Београд	29.806.174	28.894.746	103,2	382.102	416.777	91,7	375.182	430.530	87,1	30.563.458	29.742.053	102,8
Мачвански округ	8.944.894	8.423.425	106,2	204.734	706.397	29,0	98.229	115.080	85,4	9.247.857	9.244.902	100,0
Колубарски округ	4.972.132	5.428.966	91,6	52.511	53.409	98,3	73.657	86.842	84,8	5.098.300	5.569.217	91,5
Подунавски округ	3.309.492	3.530.962	93,7	49.221	57.298	85,9	32.223	69.768	46,2	3.390.936	3.658.028	92,7
Браничевски округ	5.905.962	6.107.085	96,7	91.022	114.053	79,8	99.893	90.556	110,3	6.096.877	6.311.694	96,6
Шумадијски округ	5.071.509	4.641.207	109,3	75.711	89.549	84,5	65.490	55.627	117,7	5.212.710	4.786.383	108,9
Поморавски округ	8.560.547	8.340.220	102,6	192.817	191.078	100,9	100.347	87.634	114,5	8.853.711	8.618.932	102,7
Борски округ	3.700.976	4.009.265	92,3	39.406	44.670	88,2	29.265	49.726	58,9	3.769.647	4.103.661	91,9
Зајечарски округ	4.350.659	4.115.210	105,7	50.846	51.434	98,9	65.804	70.122	93,8	4.467.309	4.236.766	105,4
Златиборски округ	8.790.024	8.458.939	103,9	135.194	164.757	82,1	158.897	97.556	162,9	9.084.115	8.721.252	104,2
Моравички округ	7.543.692	6.981.252	108,1	106.086	105.877	100,2	132.569	110.687	119,8	7.782.347	7.197.816	108,1
Рашки округ	9.225.363	8.896.173	103,7	184.683	152.383	121,2	169.410	160.651	105,5	9.579.456	9.209.207	104,0
Расински округ	7.792.000	7.530.083	103,5	92.350	103.669	89,1	118.692	153.890	77,1	8.003.042	7.787.642	102,8
Нишавски округ	14.150.132	13.747.578	102,9	227.246	231.480	98,2	245.208	227.681	107,7	14.622.586	14.206.739	102,9
Топлички округ	2.474.065	2.195.791	112,7	20.877	27.027	77,2	42.037	52.332	80,3	2.536.979	2.275.150	111,5
Пиротски округ	1.645.485	1.707.230	96,4	23.106	20.781	111,2	12.560	10.326	121,6	1.681.151	1.738.337	96,7
Јабланички округ	8.936.742	8.859.750	100,9	74.654	79.315	94,1	130.553	113.049	115,5	9.141.949	9.052.114	101,0
Пчињски округ	2.900.706	2.579.307	112,5	27.840	27.961	99,6	18.879	26.861	70,3	2.947.425	2.634.129	111,9
<b>1.2.2. Војводина</b>	38.926.905	38.718.204	100,5	659.184	715.930	92,1	737.531	734.126	100,5	40.323.620	40.168.260	100,4
Северно-бачки округ	4.372.925	4.306.590	101,5	64.548	80.635	80,0	73.779	79.886	92,4	4.511.252	4.467.111	101,0
Средње-банатски округ	3.403.230	4.048.822	84,1	41.283	48.138	85,8	70.899	57.061	124,3	3.515.412	4.154.021	84,6
Северно-банатски округ	3.021.164	3.013.996	100,2	73.874	71.261	103,7	75.796	38.798	195,4	3.170.834	3.124.055	101,5
Јужно-банатски округ	5.824.115	5.552.404	104,9	70.438	85.802	82,1	63.993	150.429	42,5	5.958.546	5.788.635	102,9
Западно-бачки округ	2.599.865	2.547.229	102,1	40.648	50.458	80,6	39.262	31.688	123,9	2.679.775	2.629.375	101,9
Јужно-бачки округ	11.074.798	11.207.259	98,8	245.397	253.721	96,7	241.979	237.416	101,9	11.562.174	11.698.396	98,8
Сремски округ	8.630.808	8.041.904	107,3	122.996	125.915	97,7	171.823	138.848	123,7	8.925.627	8.306.667	107,5
<b>1.2.3. Косово и Метохија</b>	171.311	105.268	162,7	151	2.054	7,4	2.514			173.976	107.322	162,1

## СПИСАК 50 ПРЕДУЗЕТНИКА СА НАЈВЕЋИМ ПОСЛОВНИМ ПРИХОДИМА У 2010. ГОДИНИ

у 000 динара

Рб	ЈМБ	Назив предузетника	Место	Сектор	Округ	Пословни приходи	Број запослених	Нето добитак	Нето губитак	Укупна средства	Капитал	Губитак изнад висине капитала	Губитак до висине капитала	Кумулирани губици
1	50634043	НЕДЕЉКОВИЋ	Шашинци	С-ПРЕРАЂИВАЧКА ИНДУСТРИЈА	Сремски округ	2.584.298	224	57.404		756.631	248.684			
2	60536848	ТЕНNOSYSTEM	Београд (Палил	С-ПРЕРАЂИВАЧКА ИНДУСТРИЈА	Град Београд	1.478.825			505.153	21.213				
3	52224837	НЕЦА	Прокупље	С-ПРЕРАЂИВАЧКА ИНДУСТРИЈА	Топлички округ	1.115.148	174	9.101		163.017	18.059			
4	55417440	БИФТЕК	Ниш	С-ПРЕРАЂИВАЧКА ИНДУСТРИЈА	Нишавски округ	1.016.102	238	67.243		270.232	154.208			
5	61345965	МИХАЈЛОВИЋ	Доња Мутница	Г-ТРГОВИНА НА ВЕЛИКО И П	Поморавски округ	799.880	83	1.711		401.003	1.756			
6	51053591	АГРО-МИЛ	Појате	С-ПРЕРАЂИВАЧКА ИНДУСТРИЈА	Расински округ	786.885	130	1.208		90.448	22.986			
7	52339723	ЧУТУРА	Прокупље	Г-ТРГОВИНА НА ВЕЛИКО И П	Топлички округ	782.389	83	18.711		191.223	57.512			
8	50407209	РАДУН	Нови Сад	Г-ТРГОВИНА НА ВЕЛИКО И П	Јужно-бачки округ	524.636	24	14.430		99.923	50.689			
9	54329725	WEIFERT	Панчево	Г-ТРГОВИНА НА ВЕЛИКО И П	Јужно-банатски округ	500.724	58	16.010		191.368	56.692			
10	60011257	КИКИБЕР ФАРМ	Вршац	А-ПОЉОПРИВРЕДА, ШУМАРСТВО	Јужно-банатски округ	491.966	10	795		573.770	1.480			
11	50319385	АМИГО	Бољевац	Г-ТРГОВИНА НА ВЕЛИКО И П	Зајечарски округ	466.474	47	6.633		77.620	26.639			
12	51093747	АС	Доњи Душник	Г-ТРГОВИНА НА ВЕЛИКО И П	Нишавски округ	460.141	33	1.027		120.179				
13	51008812	НИНИЋ	Панчево	С-ПРЕРАЂИВАЧКА ИНДУСТРИЈА	Јужно-банатски округ	459.758	25	10.137		329.694	153.036			
14	51885503	ТАПЕТАРИЈА НУМАНОВИЋ	Нови Пазар	С-ПРЕРАЂИВАЧКА ИНДУСТРИЈА	Рашки округ	447.366	83	17.944		439.094	228.281			
15	52192820	ПС	Чачак	С-ПРЕРАЂИВАЧКА ИНДУСТРИЈА	Моравички округ	446.433	224	13.259		116.343	9.601		6.348	6.348
16	50174301	ТРЕФ	Пријеполје	Г-ТРГОВИНА НА ВЕЛИКО И П	Златиборски округ	437.083	54	9.144		80.591	10.004			
17	53513620	ВРАЧАР	Ветерник	С-ПРЕРАЂИВАЧКА ИНДУСТРИЈА	Јужно-бачки округ	428.280	38	26.619		433.160	25.236			
18	53543375	ПОНС	Чачак	С-ПРЕРАЂИВАЧКА ИНДУСТРИЈА	Моравички округ	418.759	193	5.864		200.820	129.580			
19	50177505	ДРВОПЛАСТ	Конарево	С-ПРЕРАЂИВАЧКА ИНДУСТРИЈА	Рашки округ	386.086	50	111		2.637.708	1.068.476			
20	56657002	ШАРИЋ	Власотинце	Г-ТРГОВИНА НА ВЕЛИКО И П	Јабланички округ	297.323	85	1.071		68.557	11.996			
21	50522385	ЉУБА-ИНВЕСТ	Параћин	Ф-ГРАЂЕВИНАРСТВО	Поморавски округ	294.578	49	3.142		308.570	25.871			
22	50736334	МИНИ МАРКЕТ	Ивањица	Г-ТРГОВИНА НА ВЕЛИКО И П	Моравички округ	285.199	12	476		37.793	476			
23	50505049	ЧЕКОВИЋ	Коштуница	С-ПРЕРАЂИВАЧКА ИНДУСТРИЈА	Моравички округ	284.144	25	14.385		141.702	74.387			
24	52279992	БГ ПРОДУКТ	Крушевац	С-ПРЕРАЂИВАЧКА ИНДУСТРИЈА	Расински округ	283.531	85	5.350		191.401	52.674		13.714	13.714
25	55023760	ТРГОВИНА МИЛАНОВИЋ	Бадовинци	Г-ТРГОВИНА НА ВЕЛИКО И П	Мачвански округ	280.149	7	1.582		42.041	2.127			
26	54308400	КАРАЂОРЂЕ	Ваљево	Г-ТРГОВИНА НА ВЕЛИКО И П	Колубарски округ	278.232	5	819		43.603	1.131			
27	55830410	ЕСКОМ	Велико Градиш	С-ПРЕРАЂИВАЧКА ИНДУСТРИЈА	Браничевски округ	270.448	106	36.200		165.191	135.588			
28	51015649	ПЛАВИ ДУНАВ	Панчево	С-ПРЕРАЂИВАЧКА ИНДУСТРИЈА	Јужно-банатски округ	269.982	66	6.521		84.876	51.564			
29	55977194	ПАНТЕР	Београд (Вожд	С-ПРЕРАЂИВАЧКА ИНДУСТРИЈА	Град Београд	264.721	128	18.176		174.844	132.526			
30	54654081	КЛАНИЦА ЧАСАР	Мале Пијаце	С-ПРЕРАЂИВАЧКА ИНДУСТРИЈА	Северно-банатски округ	254.767	47	3		108.671	24.506			
31	53905641	ФИЛИП	Добановци	С-ПРЕРАЂИВАЧКА ИНДУСТРИЈА	Град Београд	253.458	89	18.013		162.810	89.410			
32	56018204	МЛАЂА	Београд (Нови	Г-ТРГОВИНА НА ВЕЛИКО И П	Град Београд	249.641	6	3.328		24.276	6.255			
33	56283315	ДАСТ-МБВ	Рума	Г-ТРГОВИНА НА ВЕЛИКО И П	Сремски округ	237.175	12	658		51.044	3.621			
34	55554048	ЧАЧАК	Петровац	Г-ТРГОВИНА НА ВЕЛИКО И П	Браничевски округ	236.600	3	638		102.756	642			
35	56230955	КЛАНИЦА ИВАНОВИЋ	Паштрић	Г-ТРГОВИНА НА ВЕЛИКО И П	Колубарски округ	234.151	1	795		61.920	4.990			
36	55372420	МАКИ МБ МАРКЕТ	Београд (Чукар	Г-ТРГОВИНА НА ВЕЛИКО И П	Град Београд	233.139	28	796		26.916	5.718			
37	54935935	ЗЛАТНИ ДЕЛИШЕС	Параћин	Г-ТРГОВИНА НА ВЕЛИКО И П	Поморавски округ	226.939	49	564		39.534	2.392			
38	56527516	ЕНИГМА	Београд (Нови	Г-ТРГОВИНА НА ВЕЛИКО И П	Град Београд	225.139	10	2.002		57.898	12.731			
39	55472505	БУДУЋНОСТ	Грошница	Г-ТРГОВИНА НА ВЕЛИКО И П	Шумадијски округ	223.223	52	241		39.931	9.013			
40	55362521	EUROMEDIC-DIAGNOSTIC	Београд (Врача	Q-ЗДРАВСТВЕНА И СОЦИЈАЛНА	Град Београд	220.497	21	45.186		116.160	45.186			
41	54646305	СИРЕЛА	Маглић	С-ПРЕРАЂИВАЧКА ИНДУСТРИЈА	Јужно-бачки округ	219.888	84	124		70.182	24.072			
42	55820929	МАБЕР	Панчево	Н-АДМИНИСТРАТИВНЕ И ПС	Јужно-банатски округ	218.713	20	10.525		131.930	84.530			
43	51192877	МАТ-ПРОДУКТ	Винча	С-ПРЕРАЂИВАЧКА ИНДУСТРИЈА	Шумадијски округ	218.645	39	16.145		134.899	97.234			
44	55297070	ДУГИ	Барајево	Г-ТРГОВИНА НА ВЕЛИКО И П	Град Београд	209.154	16		1.709	37.292		1315	394	1.709
45	56127542	ВУКЧЕВИЋ	Доњи Рибник	М-СТРУЧНЕ, НАУЧНЕ, ИНОВ	Расински округ	208.235	7	5.041		47.475	5.041			
46	56521453	ВС GROUP	Београд (Врача	Г-ТРГОВИНА НА ВЕЛИКО И П	Град Београд	208.209	3	3.505		50.565	3.374			
47	56276521	Р-2	Прибој	Г-ТРГОВИНА НА ВЕЛИКО И П	Златиборски округ	207.426	18	27		52.705	543			
48	51015118	ТРЕНД	Панчево	Г-ТРГОВИНА НА ВЕЛИКО И П	Јужно-банатски округ	204.026	47	1.576		349.371	13.893			
49	55040788	ЈЕЛА	Пријеполје	С-ПРЕРАЂИВАЧКА ИНДУСТРИЈА	Златиборски округ	201.945	34	202		75.492	4.570			
50	55126593	КЛАС	Крагујевац	Г-ТРГОВИНА НА ВЕЛИКО И П	Шумадијски округ	201.011	2	899		46.921	4.516			
УКУПНО 50 ПРЕДУЗЕТНИКА СА НАЈВЕЋИМ ПОСЛОВНИМ ПРИХОДИМА						21.531.521	2.927	475.341	506.862	10.241.363	3.193.496	1.315	20.456	21.771



ОПИС	ДОБИТАК ПРЕ ОПОРЕЗИВАЊА			ГУБИТАК ПРЕ ОПОРЕЗИВАЊА			ПОРЕСКЕ И ОСТАЛЕ ОБАВЕЗЕ			НЕТО ДОБИТАК			НЕТО ГУБИТАК		
	2010	2009	инд.	2010	2009	инд.	2010	2009	инд.	2010	2009	инд.	2010	2009	инд.
<b>1.2. Предузетници по територији</b>															
<b>1.2.1. Централна Србија</b>	4.338.239	4.485.907	96,7	1.763.010	1.499.546	117,6	1.238.843	1.338.986	92,5	3.215.569	3.291.569	97,7	1.879.183	1.644.194	114,3
Град Београд	1.563.320	1.626.800	96,1	881.841	470.888	187,3	600.118	604.446	99,3	1.022.933	1.088.727	94,0	941.572	537.261	175,3
Мачвански округ	203.897	193.814	105,2	66.487	67.759	98,1	74.915	74.469	100,6	136.582	127.370	107,2	74.087	75.784	97,8
Колубарски округ	130.218	124.568	104,5	45.191	41.335	109,3	32.155	24.093	133,5	102.410	101.948	100,5	49.538	42.808	115,7
Подунавски округ	84.866	110.669	76,7	21.403	35.191	60,8	18.583	21.414	86,8	66.556	89.840	74,1	21.676	35.776	60,6
Браничевски округ	140.979	201.438	70,0	41.147	99.280	41,4	26.039	45.778	56,9	117.509	158.091	74,3	43.716	101.711	43,0
Шумадијски округ	126.021	136.983	92,0	102.359	50.758	201,7	29.456	27.390	107,5	101.872	114.939	88,6	107.666	56.104	191,9
Поморавски округ	161.743	181.594	89,1	77.963	99.895	78,0	36.649	38.546	95,1	128.753	146.427	87,9	81.622	103.274	79,0
Борски округ	106.258	100.195	106,1	29.120	42.853	68,0	24.280	20.954	115,9	83.420	80.997	103,0	30.562	44.609	68,5
Зајечарски округ	101.853	90.416	112,6	37.479	54.404	68,9	39.580	36.490	108,5	67.953	61.899	109,8	43.159	62.377	69,2
Златиборски округ	205.790	198.289	103,8	75.794	110.379	68,7	42.267	39.522	106,9	164.745	160.515	102,6	77.016	112.127	68,7
Моравички округ	191.176	173.997	109,9	33.127	49.336	67,1	33.303	33.276	100,1	159.853	142.936	111,8	35.107	51.551	68,1
Рашки округ	251.678	291.772	86,3	66.653	76.916	86,7	62.997	137.996	45,7	196.479	180.938	108,6	74.451	104.078	71,5
Расински округ	194.413	270.381	71,9	43.022	44.676	96,3	37.389	45.667	81,9	160.606	228.377	70,3	46.604	48.339	96,4
Нишавски округ	461.792	412.914	111,8	117.447	160.356	73,2	106.714	99.826	106,9	362.869	323.117	112,3	125.238	170.385	73,5
Топлички округ	68.383	70.545	96,9	0	1.648	0,0	22.878	21.544	106,2	45.705	49.001	93,3	200	1.648	12,1
Пиротски округ	41.820	54.831	76,3	8.855	5.253	168,6	8.043	11.597	69,4	35.256	43.800	80,5	10.334	5.819	177,6
Јабланички округ	217.606	175.975	123,7	88.601	68.363	129,6	28.350	40.507	70,0	190.086	136.665	139,1	89.431	69.560	128,6
Пчињски округ	86.426	70.726	122,2	26.521	20.256	130,9	15.127	15.471	97,8	71.982	55.982	128,6	27.204	20.983	129,6
<b>1.2.2. Војводина</b>	1.172.673	1.199.765	97,7	584.275	523.487	111,6	322.747	354.046	91,2	896.225	899.043	99,7	630.574	576.811	109,3
Северно-бачки округ	152.403	142.440	107,0	78.218	76.323	102,5	44.735	38.978	114,8	114.493	109.604	104,5	85.043	82.465	103,1
Средње-банатски округ	84.544	90.152	93,8	41.416	37.699	109,9	24.575	29.259	84,0	64.660	65.327	99,0	46.107	42.133	109,4
Северно-банатски округ	83.862	87.593	95,7	50.694	54.609	92,8	30.239	29.488	102,5	56.835	62.084	91,5	53.906	58.588	92,0
Јужно-банатски округ	137.612	152.533	90,2	37.589	75.534	49,8	22.809	26.024	87,6	117.553	131.090	89,7	40.339	80.115	50,4
Западно –бачки округ	69.467	86.407	80,4	39.910	25.115	158,9	15.723	18.916	83,1	54.611	69.750	78,3	40.777	27.374	149,0
Јужно-бачки округ	353.513	359.585	98,3	268.757	195.530	137,5	110.438	108.903	101,4	266.079	274.359	97,0	291.761	219.207	133,1
Сремски округ	291.272	281.055	103,6	67.691	58.677	115,4	74.228	102.478	72,4	221.994	186.829	118,8	72.641	66.929	108,5
<b>1.2.3. Косово и Метохија</b>	8.163	2.450	333,2	141	2		1.624			6.539	2.450	266,9	141	2	



ОПИС	БРОЈ ПРЕДУЗЕТНИКА			БРОЈ ЗАПОСЛЕНИХ			НЕТО ДОБИТАК			НЕТО ГУБИТАК			ПОЗИТИВАН НЕТО ФИНАНСИЈСКИ РЕЗУЛТАТ			НЕГАТИВАН НЕТО ФИНАНСИЈСКИ РЕЗУЛТАТ		
	2010	2009	инд.	2010	2009	инд.	2010	2009	инд.	2010	2009	инд.	2010	2009	инд.	2010	2009	инд.
	<b>1.2. Предузетници по територији</b>																	
<b>1.2.1. Централна Србија</b>	15.726	16.479	95,4	34.564	39.224	88,1	3.215.569	3.291.569	97,7	1.879.183	1.644.194	114,3	1.336.386	1.647.375	81,1			
Град Београд	3.440	3.641	94,5	7.597	8.683	87,5	1.022.933	1.088.727	94,0	941.572	537.261	175,3	81.361	551.466	14,8			
Мачвански округ	850	926	91,8	1.909	2.067	92,4	136.582	127.370	107,2	74.087	75.784	97,8	62.495	51.586	121,1			
Колубарски округ	423	448	94,4	1.026	1.114	92,1	102.410	101.948	100,5	49.538	42.808	115,7	52.872	59.140	89,4			
Подунавски округ	380	417	91,1	690	808	85,4	66.556	89.840	74,1	21.676	35.776	60,6	44.880	54.064	83,0			
Браничевски округ	553	558	99,1	1.402	1.453	96,5	117.509	158.091	74,3	43.716	101.711	43,0	73.793	56.380	130,9			
Шумадијски округ	401	424	94,6	1.223	1.354	90,3	101.872	114.939	88,6	107.666	56.104	191,9	58.835		5.794			
Поморавски округ	1.026	1.121	91,5	2.040	2.062	98,9	128.753	146.427	87,9	81.622	103.274	79,0	47.131	43.153	109,2			
Борски округ	589	635	92,8	1.067	1.230	86,7	83.420	80.997	103,0	30.562	44.609	68,5	52.858	36.388	145,3			
Зајечарски округ	588	579	101,6	1.174	1.271	92,4	67.953	61.899	109,8	43.159	62.377	69,2	24.794		478			
Златиборски округ	1.101	1.165	94,5	2.220	4.180	53,1	164.745	160.515	102,6	77.016	112.127	68,7	87.729	48.388	181,3			
Моравички округ	597	573	104,2	1.783	1.901	93,8	159.853	142.936	111,8	35.107	51.551	68,1	124.746	91.385	136,5			
Рашки округ	1.181	1.230	96,0	2.600	2.783	93,4	196.479	180.938	108,6	74.451	104.078	71,5	122.028	76.860	158,8			
Расински округ	818	854	95,8	1.776	1.861	95,4	160.606	228.377	70,3	46.604	48.339	96,4	114.002	180.038	63,3			
Нишавски округ	1.887	1.928	97,9	4.106	4.209	97,6	362.869	323.117	112,3	125.238	170.385	73,5	237.631	152.732	155,6			
Топлички округ	66	75	88,0	420	457	91,9	45.705	49.001	93,3	200	1.648	12,1	45.505	47.353	96,1			
Пиротски округ	208	216	96,3	485	553	87,7	35.256	43.800	80,5	10.334	5.819	177,6	24.922	37.981	65,6			
Јабланички округ	1.118	1.185	94,3	2.441	2.600	93,9	190.086	136.665	139,1	89.431	69.560	128,6	100.655	67.105	150,0			
Пчињски округ	500	504	99,2	605	638	94,8	71.982	55.982	128,6	27.204	20.983	129,6	44.778	34.999	127,9			
<b>1.2.2. Војводина</b>	4.952	5.186	95,5	10.525	11.523	91,3	896.225	899.043	99,7	630.574	576.811	109,3	265.651	322.232	82,4			
Северно-бачки округ	853	908	93,9	1.395	1.576	88,5	114.493	109.604	104,5	85.043	82.465	103,1	29.450	27.139	108,5			
Средње-банатски округ	525	580	90,5	813	929	87,5	64.660	65.327	99,0	46.107	42.133	109,4	18.553	23.194	80,0			
Северно-банатски округ	357	376	94,9	1.027	1.103	93,1	56.835	62.084	91,5	53.906	58.588	92,0	2.929	3.496	83,8			
Јужно-банатски округ	489	520	94,0	1.103	1.212	91,0	117.553	131.090	89,7	40.339	80.115	50,4	77.214	50.975	151,5			
Западно-бачки округ	430	399	107,8	891	858	103,8	54.611	69.750	78,3	40.777	27.374	149,0	13.834	42.376	32,6			
Јужно-бачки округ	1.544	1.630	94,7	3.303	3.708	89,1	266.079	274.359	97,0	291.761	219.207	133,1	55.152		25.682			
Сремски округ	754	773	97,5	1.993	2.137	93,3	221.994	186.829	118,8	72.641	66.929	108,5	149.353	119.900	124,6			
<b>1.2.3. Косово и Метохија</b>	26	21	123,8	9	2	450,0	6.539	2.450	266,9	141	2	6.398	2.448	261,4				



## СПИСАК 50 ПРЕДУЗЕТНИКА СА НАЈВЕЋИМ НЕТО ДОБИТКОМ У 2010. ГОДИНИ

у 000 динара

Рб	ЈМБ	Назив предузетника	Место	Сектор	Округ	Нето добитак	Број запослених	Пословни приходи	Укупна средства	Капитал	Губитак изнад висине капитала	Губитак до висине капитала	Кумулирани губици
1	55417440	БЕОГРАД	Ниш	С-ПРЕРАЂИВАЧКА ИНДУСТРИЈА	Нишавски округ	67.243	238	1.016.102	270.232	154.208			
2	50634043	НЕДЕЉКОВИЋ	Шашинци	С-ПРЕРАЂИВАЧКА ИНДУСТРИЈА	Сремски округ	57.404	224	2.584.298	756.631	248.684			
3	55195323	АДВОКАТСКА КАНЦЕЛАРИЈА КОЈОВИЋ ТИЈ.	Београд	М-СТРУЧНЕ, НАУЧНЕ, ИНОВ.	Град Београд	50.857	2	87.016	97.450	88.465			
4	55362521	EUROMEDIC-DIAGNOSTIC	Београд (Врачар)	Q-ЗДРАВСТВЕНА И СОЦИЈАЛНА	Град Београд	45.186	21	220.497	116.160	45.186			
5	55830410	ЕСКОМ	Велико Градиште	С-ПРЕРАЂИВАЧКА ИНДУСТРИЈА	Браничевски округ	36.200	106	270.448	165.191	135.588			
6	51775660	ВИКТОРИЈА	Лесковац	С-ПРЕРАЂИВАЧКА ИНДУСТРИЈА	Јабланички округ	30.265	14	113.281	101.063	82.763			
7	53513620	ВРАЧАР	Ветерник	С-ПРЕРАЂИВАЧКА ИНДУСТРИЈА	Јужно-бачки округ	26.619	38	428.280	433.160	25.236			
8	54615159	АНДРЕЈЕВИЋ	Београд (Врачар)	С-ПРЕРАЂИВАЧКА ИНДУСТРИЈА	Град Београд	23.115	19	98.861	94.827	73.121			
9	50501922	ДРАШКО	Врање	Ф-ГРАЂЕВИНАРСТВО	Пчињски округ	23.037	15	47.219	30.315	28.549			
10	53316549	АУТОПРЕВОЗНИК	Сопот	Н-САОБРАЂАЈ И СКЛАДИШТ	Град Београд	20.773	1	71.310	75.694	73.158			
11	55172510	ГОЛФ ШПЕД-Д	Уб	Н-САОБРАЂАЈ И СКЛАДИШТ	Колубарски округ	20.110	4	73.236	64.501	30.331			
12	54096429	ВОЈАДЕХ	Београд (Палилуд)	G-ТРГОВИНА НА ВЕЛИКО И	Град Београд	19.764	19	147.105	39.298	19.764			
13	50964477	ЛУКИ	Пећинци	С-ПРЕРАЂИВАЧКА ИНДУСТРИЈА	Сремски округ	19.007	55	119.622	109.555	23.131			
14	52339723	ЧУГУРА	Прокупље	G-ТРГОВИНА НА ВЕЛИКО И	Топлички округ	18.711	83	782.389	191.223	57.512			
15	52469902	БАМБИНО	Суботица	С-ПРЕРАЂИВАЧКА ИНДУСТРИЈА	Северно-бачки округ	18.250	28	103.495	47.630	33.376			
16	55977194	ПАНТЕР	Београд (Вождовац)	С-ПРЕРАЂИВАЧКА ИНДУСТРИЈА	Град Београд	18.176	128	264.721	174.844	132.526			
17	53905641	ФИЛИП	Добановци	С-ПРЕРАЂИВАЧКА ИНДУСТРИЈА	Град Београд	18.013	89	253.458	162.810	89.410			
18	51885503	ТАПЕТАРИЈА НУМАНОВИЋ	Нови Пазар	С-ПРЕРАЂИВАЧКА ИНДУСТРИЈА	Рашки округ	17.944	83	447.366	439.094	228.281			
19	56326081	ЕУРОСТАН	Ниш	Ф-ГРАЂЕВИНАРСТВО	Нишавски округ	17.432	1	71.814	52.213	23.488			
20	54257147	ХИЈЕРОГЛИФ	Ниш	G-ТРГОВИНА НА ВЕЛИКО И	Нишавски округ	16.621	16	168.739	48.367	31.950			
21	55243433	ЛУПИТЕР-БГ	Београд (Раковица)	G-ТРГОВИНА НА ВЕЛИКО И	Град Београд	16.261	18	122.980	237.364	127.533			
22	51192877	МАТ-ПРОДУКТ	Винча	С-ПРЕРАЂИВАЧКА ИНДУСТРИЈА	Шумадијски округ	16.145	39	218.645	134.899	97.234			
23	54329725	WEIFERT	Панчево	G-ТРГОВИНА НА ВЕЛИКО И	Јужно-банатски округ	16.010	58	500.724	191.368	56.692			
24	61852930	ЕНАРГИТ ПЛУС	Београд (Нови Београд)	К-ФИНАНСИЈСКЕ ДЕЛАТНОСТИ	Град Београд	14.789	13	51.385	23.800	13.735			
25	56121137	АДВОКАТ, ВЛАТКО СЕКУЛОВИЋ	Београд	М-СТРУЧНЕ, НАУЧНЕ, ИНОВ.	Град Београд	14.614	3	28.681	18.696	14.614	1.173	1.173	
26	50407209	РАДУН	Нови Сад	G-ТРГОВИНА НА ВЕЛИКО И	Јужно-бачки округ	14.430	24	524.636	99.923	50.689			
27	50505049	ЧЕКОВИЋ	Коштунџићи	С-ПРЕРАЂИВАЧКА ИНДУСТРИЈА	Моравички округ	14.385	25	284.144	141.702	74.387			
28	52192820	ПС	Чачак	С-ПРЕРАЂИВАЧКА ИНДУСТРИЈА	Моравички округ	13.259	224	446.433	116.343	9.601	6348	6.348	
29	55463751	СТАХ	Коњевићи	С-ПРЕРАЂИВАЧКА ИНДУСТРИЈА	Моравички округ	13.010	13	74.370	24.657	12.161			
30	55642397	ЛОВЧИЋ ФАРМАЦИЈА	Алексинач	G-ТРГОВИНА НА ВЕЛИКО И	Нишавски округ	12.957	6	78.815	35.032	30.380			
31	55710899	FENIX GRADNJA	Нови Пазар	Ф-ГРАЂЕВИНАРСТВО	Рашки округ	12.810	7	55.357	16.436	14.402			
32	55173397		Црна Трава	Ф-ГРАЂЕВИНАРСТВО	Јабланички округ	12.451	13	77.004	17.005	12.353			
33	52348021	МАЛИ ПОДРУМ	Крњево	С-ПРЕРАЂИВАЧКА ИНДУСТРИЈА	Подунавски округ	12.279	10	78.049	121.332	66.844			
34	55912491	ЖИТО	Ченеј	А-ПОЉОПРИВРЕДА, ШУМАРИ	Јужно-бачки округ	11.960	5	64.125	125.192	27.049			
35	52600880	НИКСАН	Нова Пазова	С-ПРЕРАЂИВАЧКА ИНДУСТРИЈА	Сремски округ	11.633	28	129.478	76.411	54.920			
36	55360545	МАСН	Београд (Стари Град)	G-ТРГОВИНА НА ВЕЛИКО И	Град Београд	11.200	12	84.773	13.793	9.925	1372	1.372	
37	54287127	ЂУРИЋ ДЕЈАН	Шимановци	Н-САОБРАЂАЈ И СКЛАДИШТ	Сремски округ	10.569	2	110.296	72.265	47.592			
38	56111794	АДВОКАТ,	Београд	М-СТРУЧНЕ, НАУЧНЕ, ИНОВ.	Град Београд	10.558	4	16.466	18.216	18.139	7	7	
39	55820929	МАБЕР	Панчево	Н-АДМИНИСТРАТИВНЕ И ПС	Јужно-банатски округ	10.525	20	218.713	131.930	84.530			
40	55183350	АДВОКАТСКА КАНЦЕЛАРИЈА БОЈОВИЋ МАРИЈА	Београд	М-СТРУЧНЕ, НАУЧНЕ, ИНОВ.	Град Београд	10.447	1	38.410	22.613	12.634	2.428	2.428	
41	51008812	НИНИЋ	Панчево	С-ПРЕРАЂИВАЧКА ИНДУСТРИЈА	Јужно-банатски округ	10.137	25	459.758	329.694	153.036			
42	56267638	АБЦ	Лесковац	I-УСЛУГЕ СМЕШТАЈА И ИСХ	Јабланички округ	10.116	39	78.402	94.739	33.495			
43	56238255	COOLER TRADE	Трупале	G-ТРГОВИНА НА ВЕЛИКО И	Нишавски округ	10.002	3	73.458	29.722	10.641			
44	55800324	ЈУГОВИЋ	Милутовац	G-ТРГОВИНА НА ВЕЛИКО И	Расински округ	9.493	3	154.598	36.083	31.132			
45	52519497	МБН	Ниш	С-ПРЕРАЂИВАЧКА ИНДУСТРИЈА	Нишавски округ	9.326	43	111.971	177.740	10.630			
46	50174301	ТРЕФ	Пријеполје	G-ТРГОВИНА НА ВЕЛИКО И	Златиборски округ	9.144	54	437.083	80.591	10.004			
47	52224837	НЕЦА	Прокупље	С-ПРЕРАЂИВАЧКА ИНДУСТРИЈА	Топлички округ	9.101	174	1.115.148	163.017	18.059			
48	52243599	АУТОПРЕВОЗНИК ДЕЈАН РАДОВАНОВИЋ - П	Бор	Н-САОБРАЂАЈ И СКЛАДИШТ	Борски округ	8.426	5	42.168	54.219	49.808			
49	53680658	ТОП-АУТО	Београд (Звездара)	G-ТРГОВИНА НА ВЕЛИКО И	Град Београд	7.931	7	80.848	24.463	15.218			
50	56959726	ПАЛИЛУЛА	Београд (Палилуд)	Н-АДМИНИСТРАТИВНЕ И ПС	Град Београд	7.789	2	9.818	19.075	14.908			
УКУПНО 50 ПРЕДУЗЕТНИКА СА НАЈВЕЋИМ НЕТО ДОБИТКОМ						916.484	2.064	13.135.993	6.118.578	2.807.072		11.763	11.763

## СПИСАК 50 ПРЕДУЗЕТНИКА СА НАЈВЕЋИМ НЕТО ГУБИТКОМ У 2010. ГОДИНИ

у 000 динара

Рб	ЈМБ	Назив правног лица	Место	Сектор	Округ	Нето губитак	Број запослених	Пословни приходи	Укупна средства	Капитал	Губитак изнад висине капитала	Губитак до висине капитала	Кумулирани губици
1	60536848	TEHNOSYSTEM	Београд (Палилу	С-ПРЕРАЂИВАЧКА ИНДУСТР	Град Београд	505.153		1.478.825	21.213				
2	53593666	ФОТО ОКО	Нови Сад	С-ПРЕРАЂИВАЧКА ИНДУСТР	Јужно-бачки окр	59.804	58	79.286	376.727	36.651		59.804	59.804
3	52563704	JAGGER	Крагујевац	С-ПРЕРАЂИВАЧКА ИНДУСТР	Шумадијски окр	54.100	42	29.279	206.464		33.587	20.513	54.100
4	61311572	БЕО-ЛАБ	Београд (Стари	Q-ЗДРАВСТВЕНА И СОЦИЈАЛ	Град Београд	49.664	20	45.385	70.315		49.664		49.664
5	60370028	ОРИОН МАРКЕТ	Братимловце	G-ТРГОВИНА НА ВЕЛИКО И	Јабланички окру	32.775	41	173.498	74.924		32.775		32.775
6	61192492	МОНАКО	Бачинци	I-УСЛУГЕ СМЕШТАЈА И ИСХ	Сремски округ	18.876		28.150	35		19		19
7	51882741	ДРВОСАН	Нови Пазар	С-ПРЕРАЂИВАЧКА ИНДУСТР	Рашки округ	16.982	20	14.549	65.068		12.916	4.859	17.775
8	51056132	ДУ-КО	Појате	С-ПРЕРАЂИВАЧКА ИНДУСТР	Расински округ	12.040	28	22.069	85.609		26.182		26.182
9	50712192	ВЕТОМАХ	Петроварадин	С-ПРЕРАЂИВАЧКА ИНДУСТР	Јужно-бачки окр	11.608	17	8.619	28.806		10.442	1.166	11.608
10	54449941	НЕША	Орљане	В-РУДАРСТВО	Нишавски округ	10.987		7.592	30.429		4.157	6.831	10.988
11	55221979		Београд (Вождо	С-ПРЕРАЂИВАЧКА ИНДУСТР	Град Београд	10.355	12	12.225	19.295		4.894	5.461	10.355
12	50488543	ШУМАДИЈА	Горњи Миланов	С-ПРЕРАЂИВАЧКА ИНДУСТР	Моравички окру	9.137	4	2.044	35.395		14.134		14.134
13	54750358	ЦРОТРАВАЦ	Српски Милети	F-ГРАЂЕВИНАРСТВО	Западно-бачки о	8.505		227	25.878		8.064	761	8.825
14	54836546	НОМЕ COLOR	Каћ	G-ТРГОВИНА НА ВЕЛИКО И	Јужно-бачки окр	8.156	21	13.809	41.281		15.108	31	15.139
15	54974540	SAND	Мали Зворник	С-ПРЕРАЂИВАЧКА ИНДУСТР	Мачвански окру	7.865	16	17.074	42.646	8.506		7.865	7.865
16	51291972	ИЗГРАДИТЕЉ	Богатић	F-ГРАЂЕВИНАРСТВО	Мачвански окру	7.698	29	33.986	21.000		4.030	3.668	7.698
17	55671931	TARIER	Нови Сад	С-ПРЕРАЂИВАЧКА ИНДУСТР	Јужно-бачки окр	7.101	15	27.465	22.323		5.125	1.976	7.101
18	55451109	ЂИРА	Врање	С-ПРЕРАЂИВАЧКА ИНДУСТР	Пчињски округ	6.885	6	6.988	8.172	2.936		7.983	7.983
19	61907521	ПЛУС ТРГОАУТО	Параћин	G-ТРГОВИНА НА ВЕЛИКО И	Поморавски окр	6.691	1	1.365	1.393		280	6.410	6.690
20	54784422	МОРАВА	Крагујевац	G-ТРГОВИНА НА ВЕЛИКО И	Шумадијски окр	6.635	9	28.132	28.534		12.476		12.476
21	50007499	МДМ - МАРТОНОШКИ ДЕЛИКАТЕС	Мартонош	С-ПРЕРАЂИВАЧКА ИНДУСТР	Северно-банатск	6.549	4	23.191	35.468	4.588		6.549	6.549
22	50429199	ЕУРОАЛАРМ	Нови Сад	F-ГРАЂЕВИНАРСТВО	Јужно-бачки окр	6.516	6	5.694	5.720	2.688		7.141	7.141
23	50779149	АШ ДЕЛО	Љиг	С-ПРЕРАЂИВАЧКА ИНДУСТР	Колубарски	6.512	5	19.647	23.304	1.291		6.515	6.515
24	56415700	МИЛКА-З	Нови Сад	G-ТРГОВИНА НА ВЕЛИКО И	Јужно-бачки окр	6.500		260	16.138		4.767		4.767
25	54937792	038 RED ТАХИ	Параћин	Н-САОБРАЂАЈ И СКЛАДИШТ	Поморавски окр	6.312	11	11.594	25.994		15.948	39	15.987
26	53602363	ЧУКАРИЦА	Ветерник	G-ТРГОВИНА НА ВЕЛИКО И	Јужно-бачки окр	6.281	13	53.242	21.035		6.535	3.322	9.857
27	52581044	НОФУ СУКИ	Темерин	С-ПРЕРАЂИВАЧКА ИНДУСТР	Јужно-бачки окр	6.126	41	37.393	31.552		8.273	540	8.813
28	53467504	ВУЛКОПРЕН	Суботица	G-ТРГОВИНА НА ВЕЛИКО И	Северно-бачки о	5.752	25	58.080	74.309		2.503	3.250	5.753
29	50264777	БАРАВИЧ	Бачка Топола	С-ПРЕРАЂИВАЧКА ИНДУСТР	Северно-бачки о	5.709	37	79.301	95.850	3.069		5.709	5.709
30	56965343	ОГИТЕРМ	Београд (Палилу	М-СТРУЧНЕ, НАУЧНЕ, ИНОВ	Град Београд	5.643	4	11.739	13.533		5.643		5.643
31	54687893	ТОДОР	Никојевићи	G-ТРГОВИНА НА ВЕЛИКО И	Златиборски окр	5.590	2	10.445	19.076		3.192	2.399	5.591
32	55520798	ФИПЕСТ	Кикинда	F-ГРАЂЕВИНАРСТВО	Северно-банатск	5.036	2	2.456	18.203		10.223		10.223
33	50438546	МГМ-ГРАДЊА	Смедерево	F-ГРАЂЕВИНАРСТВО	Подунавски окру	5.033	6	1.645	31.127		4.573	460	5.033
34	55127816	ГРАДЊА МИЛОСАВЉЕВИЋ	Крагујевац	F-ГРАЂЕВИНАРСТВО	Шумадијски окр	5.031	1	11.737	10.895		4.980		4.980
35	56168621	АЛУ-ММ	Кљајићево	С-ПРЕРАЂИВАЧКА ИНДУСТР	Западно-бачки о	4.987		690	11.069		4.335	651	4.986
36	52151821	ПРО-МЕТАЛ	Зрењанин	С-ПРЕРАЂИВАЧКА ИНДУСТР	Средње-банатски	4.928		2.012	15.583		5.073		5.073
37	60551812	НИК СОМЕРС	Ниш	G-ТРГОВИНА НА ВЕЛИКО И	Нишавски округ	4.770	6	8.129	13.392		4.770		4.770
38	60133883	М&Ј	Ветерник	F-ГРАЂЕВИНАРСТВО	Јужно-бачки окр	4.766		6.255	8.554		4.768		4.768
39	54598475	LINERAS	Рушањ	С-ПРЕРАЂИВАЧКА ИНДУСТР	Град Београд	4.581	1	261	12.478		5.539	412	5.951
40	55570965	ШВАБА	Бикиње	G-ТРГОВИНА НА ВЕЛИКО И	Ђаничарски окр	4.580	4	17.884	11.968		4.059	521	4.580
41	60739595	IV-ART	Нови Сад	С-ПРЕРАЂИВАЧКА ИНДУСТР	Јужно-бачки окр	4.424	13	6.964	12.035		5.494		5.494
42	50895190	АУТОПРЕВОЗНИК	Србобран	Н-САОБРАЂАЈ И СКЛАДИШТ	Јужно-бачки окр	4.360			949	269			
43	56083944	ЗЛАТИБОРСКИ ДУХ	Београд (Звезда	G-ТРГОВИНА НА ВЕЛИКО И	Град Београд	4.349	15	31.306	10.032		4.348		4.348
44	55425515	БОР	Сремска Митро	F-ГРАЂЕВИНАРСТВО	Сремски округ	4.335	9	12.464	11.625		3.127	3.388	6.515
45	54550545	ДРВОПРОМЕТ	Обреновац	С-ПРЕРАЂИВАЧКА ИНДУСТР	Град Београд	4.308	3	3.248	10.302		5.349		5.349
46	53214649	МИЛЕНА	Београд (Савски	С-ПРЕРАЂИВАЧКА ИНДУСТР	Град Београд	4.238	9	916	24.016		16.832		16.832
47	54469942	ГРАДЊА БЕТОН	Попучке	F-ГРАЂЕВИНАРСТВО	Колубарски окру	4.189	14	12.406	12.420		904	3.285	4.189
48	54481080	ВИКТОР КЛУБ	Свилајнац	I-УСЛУГЕ СМЕШТАЈА И ИСХ	Поморавски окр	4.043	3	7.516	26.693		6.623		6.623
49	60603430	АНТАМЕДИСА	Београд (Врачар	Q-ЗДРАВСТВЕНА И СОЦИЈАЛ	Град Београд	4.008	7	8.006	24.530		23.908		23.908
50	61612505	МОДНИ СТУДИО ЈЕЛЕНА	Петроварадин	С-ПРЕРАЂИВАЧКА ИНДУСТР	Јужно-бачки окр	3.929	13	6.109	13.375	273		3.929	3.929
УКУПНО 50 ПРЕДУЗЕТНИКА СА НАЈВЕЋИМ НЕТО ГУБИТКОМ						1.004.402	593	2.481.157	1.846.732	60.271	395.619	175.438	571.057



ОПИС	СТАЛНА ИМОВИНА			НЕКРЕТНИНЕ, ПОСТРОЈЕЊА, ОПРЕМА И БИОЛОШКА СРЕДСТВА			ДУГОРОЧНИ ФИНАНСИЈСКИ ПЛАСМАНИ			ОБРТНА ИМОВИНА			ЗАЛИХЕ		
	2010	2009	инд.	2010	2009	инд.	2010	2009	инд.	2010	2009	инд.	2010	2009	инд.
<b>1.2. Предузетници по територији</b>															
<b>1.2.1. Централна Србија</b>	18.449.831	18.717.839	98,6	17.452.165	17.668.071	98,8	901.429	946.893	95,2	49.089.371	46.950.769	104,6	24.567.819	23.786.127	103,3
Град Београд	3.437.622	3.627.898	94,8	3.274.207	3.501.937	93,5	135.190	97.474	138,7	9.987.092	9.511.019	105,0	4.676.956	4.491.259	104,1
Мачвански округ	849.866	838.769	101,3	841.264	832.256	101,1	2.979	1.649	180,7	3.205.575	2.969.241	108,0	1.665.843	1.618.819	102,9
Колубарски округ	742.113	715.562	103,7	738.432	709.823	104,0	1.039	2.990	34,7	1.721.571	1.672.843	102,9	762.906	797.102	95,7
Подунавски округ	384.028	419.476	91,5	378.044	404.183	93,5	597	5.739	10,4	1.168.686	1.305.821	89,5	757.939	784.614	96,6
Браничевски округ	589.926	500.921	117,8	585.094	496.142	117,9	2.296	2.042	112,4	2.172.173	2.327.138	93,3	1.284.349	1.192.255	107,7
Шумадијски округ	872.506	941.897	92,6	867.894	937.006	92,6	3.430	3.390	101,2	1.879.468	1.745.209	107,7	864.853	870.867	99,3
Поморавски округ	978.971	986.853	99,2	975.008	970.294	100,5	2.651	15.984	16,6	2.877.944	2.786.989	103,3	1.650.922	1.628.491	101,4
Борски округ	341.031	346.821	98,3	340.609	345.710	98,5	301	302	99,7	1.076.982	1.133.388	95,0	672.531	666.694	100,9
Зајечарски округ	409.980	384.730	106,6	382.588	357.436	107,0	24.652	24.382	101,1	1.253.505	1.187.604	105,5	617.884	610.257	101,2
Златиборски округ	1.017.113	1.138.019	89,4	1.004.886	1.121.689	89,6	9.963	13.173	75,6	3.325.708	3.057.493	108,8	1.634.768	1.487.439	109,9
Моравички округ	783.744	835.083	93,9	771.211	818.112	94,3	3.547	7.582	46,8	2.492.958	2.297.847	108,5	1.196.239	1.136.528	105,3
Рашки округ	3.331.858	3.146.524	105,9	2.624.831	2.387.219	110,0	699.212	753.209	92,8	4.808.422	4.316.610	111,4	2.297.003	2.180.909	105,3
Расински округ	912.873	1.070.596	85,3	908.256	1.064.260	85,3	1.318	1.602	82,3	2.521.892	2.410.763	104,6	1.309.244	1.268.833	103,2
Нишавски округ	1.798.418	1.784.644	100,8	1.774.016	1.754.910	101,1	7.481	12.812	58,4	5.660.353	5.365.729	105,5	2.611.215	2.576.304	101,4
Топлички округ	211.502	242.629	87,2	208.921	240.264	87,0	1.521	1.521	100,0	474.123	435.069	109,0	280.597	208.567	134,5
Пиротски округ	120.598	138.767	86,9	119.909	138.279	86,7	95			475.435	620.915	76,6	248.191	265.122	93,6
Јабланички округ	1.472.144	1.412.584	104,2	1.461.993	1.403.851	104,1	5.157	2.515	205,0	2.900.232	2.785.913	104,1	1.346.174	1.343.026	100,2
Пчињски округ	195.538	186.066	105,1	195.002	184.700	105,6		527		1.087.252	1.021.178	106,5	690.205	659.041	104,7
<b>1.2.2. Војводина</b>	6.723.015	6.763.613	99,4	6.427.246	6.459.630	99,5	267.894	267.235	100,2	14.222.790	13.557.405	104,9	5.978.685	6.064.349	98,6
Северно-бачки округ	437.461	568.785	76,9	427.142	560.100	76,3	3.778	3.469	108,9	1.393.499	1.292.333	107,8	582.370	619.845	94,0
Средње-банатски округ	641.081	679.712	94,3	618.934	657.706	94,1	14.614	14.613	100,0	1.114.227	1.085.203	102,7	505.229	521.201	96,9
Северно-банатски округ	492.413	512.005	96,2	490.714	509.506	96,3	1.403	1.594	88,0	1.039.492	1.074.131	96,8	495.204	494.560	100,1
Јужно-банатски округ	907.300	822.418	110,3	902.013	813.047	110,9	2.450	3.196	76,7	2.381.544	2.124.352	112,1	949.580	905.993	104,8
Западно –бачки округ	554.980	507.739	109,3	400.090	355.745	112,5	154.102	151.174	101,9	1.221.083	1.099.109	111,1	526.858	473.553	111,3
Јужно-бачки округ	2.429.843	2.512.120	96,7	2.336.465	2.409.585	97,0	90.066	91.708	98,2	4.277.812	4.268.920	100,2	1.741.610	1.952.254	89,2
Сремски округ	1.259.937	1.160.834	108,5	1.251.888	1.153.941	108,5	1.481	1.481	100,0	2.795.133	2.613.357	107,0	1.177.834	1.096.943	107,4
<b>1.2.3. Косово и Метохија</b>	47.021	8.412	559,0	46.938	8.329	563,5				26.261	8.281	317,1	16.152	4.812	335,7



ОПИС	КРАТКОРОЧНА ПОТРАЖИВАЊА, ПЛАСМАНИ И ГОТОВИНА			ОДЛОЖЕНА ПОРЕСКА СРЕДСТВА			ГУБИТАК ИЗНАД ВИСИНЕ КАПИТАЛА			УКУПНА СРЕДСТВА		
	2010	2009	инд.	2010	2009	инд.	2010	2009	инд.	2010	2009	инд.
<b>1.2. Предузетници по територији</b>												
<b>1.2.1. Централна Србија</b>	23.965.768	22.733.324	105,4	88.472	82.030	107,9	2.480.882	2.343.925	105,8	70.108.556	68.094.563	103,0
Град Београд	5.263.678	5.012.687	105,0	24.338	14.807	164,4	828.051	756.031	109,5	14.277.103	13.909.755	102,6
Мачвански округ	1.522.371	1.332.730	114,2	13.818	14.112	97,9	106.350	115.565	92,0	4.175.609	3.937.687	106,0
Колубарски округ	925.578	871.550	106,2	741	3.859	19,2	50.822	38.331	132,6	2.515.247	2.430.595	103,5
Подунавски округ	408.852	521.207	78,4	1.270	1.269	100,1	37.127	34.548	107,5	1.591.111	1.761.114	90,3
Браничевски округ	887.824	1.129.778	78,6	1.060	863	122,8	75.183	93.620	80,3	2.838.342	2.922.542	97,1
Шумадијски округ	969.360	868.241	111,6	3.565	4.033	88,4	117.473	68.839	170,6	2.873.012	2.759.978	104,1
Поморавски округ	1.218.075	1.139.183	106,9	3.208	2.367	135,5	186.152	182.206	102,2	4.046.275	3.958.415	102,2
Борски округ	404.451	466.693	86,7	9.812	9.498	103,3	67.167	70.853	94,8	1.494.992	1.560.560	95,8
Зајечарски округ	635.621	577.112	110,1	204	222	91,9	81.626	94.486	86,4	1.745.315	1.667.042	104,7
Златиборски округ	1.647.767	1.533.090	107,5	109	176	61,9	166.784	168.029	99,3	4.509.714	4.363.717	103,3
Моравички округ	1.291.302	1.161.319	111,2	1.153	500	230,6	42.671	33.143	128,7	3.320.526	3.166.573	104,9
Рашки округ	2.214.351	1.872.275	118,3	8.700	6.165	141,1	163.795	196.367	83,4	8.312.775	7.665.666	108,4
Расински округ	1.211.513	1.139.924	106,3	892	407	219,2	89.341	91.258	97,9	3.524.998	3.573.024	98,7
Нишавски округ	3.008.556	2.745.479	109,6	4.216	12.631	33,4	287.303	281.329	102,1	7.750.290	7.444.333	104,1
Топлички округ	193.526	225.555	85,8	881	2.138	41,2	345	2.878	12,0	686.851	682.714	100,6
Пиротски округ	227.244	342.328	66,4	10.717	6.877	155,8	11.791	9.489	124,3	618.541	776.048	79,7
Јабланички округ	1.538.652	1.433.419	107,3	1.164	1.309	88,9	135.282	83.590	161,8	4.508.822	4.283.396	105,3
Пчињски округ	397.047	360.754	110,1	2.624	797	329,2	33.619	23.363	143,9	1.319.033	1.231.404	107,1
<b>1.2.2. Војводина</b>	8.185.275	7.414.470	110,4	21.730	24.534	88,6	1.024.808	910.053	112,6	21.992.343	21.255.605	103,5
Северно-бачки округ	811.123	666.191	121,8	7.442	8.582	86,7	179.610	175.193	102,5	2.018.012	2.044.893	98,7
Средње-банатски округ	608.861	562.967	108,2	7.353	7.569	97,1	55.761	60.435	92,3	1.818.422	1.832.919	99,2
Северно-банатски округ	544.288	579.571	93,9	784	1.215	64,5	131.166	105.330	124,5	1.663.855	1.692.681	98,3
Јужно-банатски округ	1.430.804	1.217.987	117,5	1.155	825	140,0	82.784	89.229	92,8	3.372.783	3.036.824	111,1
Западно –бачки округ	685.754	617.085	111,1	298	347	85,9	58.782	28.347	207,4	1.835.143	1.635.542	112,2
Јужно-бачки округ	2.492.677	2.263.070	110,1	2.556	4.057	63,0	401.628	345.105	116,4	7.111.839	7.130.202	99,7
Сремски округ	1.611.768	1.507.599	106,9	2.142	1.939	110,5	115.077	106.414	108,1	4.172.289	3.882.544	107,5
<b>1.2.3. Косово и Метохија</b>	10.109	3.469	291,4				100			73.382	16.693	439,6

## СПИСАК 50 ПРЕДУЗЕТНИКА СА НАЈВЕЋИМ УКУПНИМ СРЕДСТВИМА У 2010. ГОДИНИ

у 000 динара

Рб	ЈМБ	Назив предузетника	Место	Сектор	Округ	Укупна средства	Број запослених	Пословни приходи	Нето добитак	Нето губитак	Капитал	Губитак изнад висине капитала	Губитак до висине капитала	Кумулирани губици
1	50177505	ДРВОПЛАСТ	Конарево	С-ПРЕРАЂИВАЧКА ИНДУСТ	Рашки округ	2.637.708	50	386.086	111		1.068.476			
2	50634043	НЕДЕЉКОВИЋ	Шашинци	С-ПРЕРАЂИВАЧКА ИНДУСТ	Сремски округ	756.631	224	2.584.298	57.404		248.684			
3	60011257	КИКИБЕР ФАРМ	Вршац	А-ПОЉОПРИВРЕДА, ШУМА I	Јужно-банатски	573.770	10	491.966	795		1.480			
4	51885503	ТАПЕТАРИЈА НУМАНОВИЋ	Нови Пазар	С-ПРЕРАЂИВАЧКА ИНДУСТ	Рашки округ	439.094	83	447.366	17.944		228.281			
5	53513620	ВРАЧАР	Ветерник	С-ПРЕРАЂИВАЧКА ИНДУСТ	Јужно-бачки ок	433.160	38	428.280	26.619		25.236			
6	61345965	МИХАЈЛОВИЋ	Доња Мутница	G-ТРГОВИНА НА ВЕЛИКО И	Поморавски окр	401.003	83	799.880	1.711		1.756			
7	53593666	ФОТО ОКО	Нови Сад	С-ПРЕРАЂИВАЧКА ИНДУСТ	Јужно-бачки ок	376.727	58	79.286		59.804	36.651	59.804	59.804	
8	51015118	ТРЕНД	Панчево	G-ТРГОВИНА НА ВЕЛИКО И	Јужно-банатски	349.371	47	204.026	1.576		13.893			
9	51008812	НИНИЋ	Панчево	С-ПРЕРАЂИВАЧКА ИНДУСТ	Јужно-банатски	329.694	25	459.758	10.137		153.036			
10	50522385	ЉУБА-ИНВЕСТ	Параћин	F-ГРАЂЕВИНАРСТВО	Поморавски	308.570	49	294.578	3.142		25.871			
11	55417440	БИФТЕК	Ниш	С-ПРЕРАЂИВАЧКА ИНДУСТ	Нишавски округ	270.232	238	1.016.102	67.243		154.208			
12	55001049	РАВНИЦА	Стапар	А-ПОЉОПРИВРЕДА, ШУМА I	Западно-бачки округ	268.365	5	59.173	44		29.776			
13	55327912	NOVUS LINEA	Младеновац (ва)	F-ГРАЂЕВИНАРСТВО	Град Београд	263.099	7	17.302	445		2.662			
14	51810236	ПРОИЗВОДЊА МИЛЕ ДРАГИЋ	Зрењанин	С-ПРЕРАЂИВАЧКА ИНДУСТ	Средње-банатски	254.258	1	13.857	2.916		45.950	23.298	23.298	
15	55243433	ЈУПИТЕР-БГ	Београд (Ракови	G-ТРГОВИНА НА ВЕЛИКО И	Град Београд	237.364	18	122.980	16.261		127.533			
16	56764054	МИТА	Бобиште	С-ПРЕРАЂИВАЧКА ИНДУСТ	Јабланички окр	214.150	94	113.225	1.403		161.928			
17	52563704	JAGGER	Крагујевац	С-ПРЕРАЂИВАЧКА ИНДУСТ	Шумадијски окр	206.464	42	29.279		54.100	33.587	20.513	54.100	
18	53543375	ПОНС	Чачак	С-ПРЕРАЂИВАЧКА ИНДУСТ	Моравички окр	200.820	193	418.759	5.864		129.580			
19	52279992	БГ ПРОДУКТ	Крушевац	С-ПРЕРАЂИВАЧКА ИНДУСТ	Расински округ	191.401	85	283.531	5.350		52.674	13.714	13.714	
20	54329725	WEIFERT	Панчево	G-ТРГОВИНА НА ВЕЛИКО И	Јужно-банатски	191.368	58	500.724	16.010		56.692			
21	52339723	ЧУТУРА	Прокупље	G-ТРГОВИНА НА ВЕЛИКО И	Топлички округ	191.223	83	782.389	18.711		57.512			
22	52519497	МБН	Ниш	С-ПРЕРАЂИВАЧКА ИНДУСТ	Нишавски округ	177.740	43	111.971	9.326		10.630			
23	55977194	ПАНТЕР	Београд (Вождо	С-ПРЕРАЂИВАЧКА ИНДУСТ	Град Београд	174.844	128	264.721	18.176		132.526			
24	51683501	СТАР	Нови Пазар	С-ПРЕРАЂИВАЧКА ИНДУСТ	Рашки округ	174.153	29	23.553		51	3.568	2.195	2.195	
25	54806949	М	Краљево	G-ТРГОВИНА НА ВЕЛИКО И	Рашки округ	171.188	11	162.637	1.258		10.838			
26	55830410	ЕСКОМ	Велико Градиш	С-ПРЕРАЂИВАЧКА ИНДУСТ	Браничевски ок	165.191	106	270.448	36.200		135.588			
27	52224837	НЕЦА	Прокупље	С-ПРЕРАЂИВАЧКА ИНДУСТ	Топлички округ	163.017	174	1.115.148	9.101		18.059			
28	53905641	ФИЛИП	Добановци	С-ПРЕРАЂИВАЧКА ИНДУСТ	Град Београд	162.810	89	253.458	18.013		89.410			
29	50122808	САНДРА КОРПИКО	Пожаревац	С-ПРЕРАЂИВАЧКА ИНДУСТ	Браничевски ок	160.793	55	161.023	885		60.688			
30	52346347	СД	Горње Међуров	F-ГРАЂЕВИНАРСТВО	Нишавски округ	153.359	33	128.364	385		58.207			
31	52544513	НАРМО-ЕНТ	Крагујевац	С-ПРЕРАЂИВАЧКА ИНДУСТ	Шумадијски окр	152.157	35	167.016	534		6.985			
32	50740072	ЖИЦАКОНД	Футог	С-ПРЕРАЂИВАЧКА ИНДУСТ	Јужно-бачки ок	149.014	33	64.965			118.802			
33	54495854	ЂОРЂЕВИЋ	Ниш	F-ГРАЂЕВИНАРСТВО	Нишавски округ	141.780	8	5.824		816		55	55	
34	50505049	ЧЕКОВИЋ	Кошгунџић	С-ПРЕРАЂИВАЧКА ИНДУСТ	Моравички окр	141.702	25	284.144	14.385		74.387			
35	52370876	ПЕПА	Дивчибаре	I-УСЛУГЕ СМЕШТАЈА И ИС	Колубарски окр	137.876	27	67.378	2.252		64.926			
36	51192877	МАТ-ПРОДУКТ	Винча	С-ПРЕРАЂИВАЧКА ИНДУСТ	Шумадијски окр	134.899	39	218.645	16.145		97.234			
37	50273580	КОНФЕКЦИЈА ЕЛИПСА	Краљево	С-ПРЕРАЂИВАЧКА ИНДУСТ	Рашки округ	134.821	87	108.112	602		82.959			
38	53248675	БОРИСАВ МАТИЈАШЕВИЋ - предузетник	Барзиловица	С-ПРЕРАЂИВАЧКА ИНДУСТ	Град Београд	132.924	23	187.087	4.139		58.003			
39	55820929	МАБЕР	Панчево	N-АДМИНИСТРАТИВНЕ И П	Јужно-банатски	131.930	20	218.713	10.525		84.530			
40	55398569	STILLES	Каћ	С-ПРЕРАЂИВАЧКА ИНДУСТ	Јужно-бачки ок	125.816		10.664	164		74.530			
41	61184198	ДИЈАМАНТ - АЦА	Крвавица	С-ПРЕРАЂИВАЧКА ИНДУСТ	Расински округ	125.496	10	47.593	827		90.285			
42	55912491	ЖИТО	Ченеј	А-ПОЉОПРИВРЕДА, ШУМА I	Јужно-бачки ок	125.192	5	64.125	11.960		27.049			
43	56225862	RK - СОМЕРС	Опаци	G-ТРГОВИНА НА ВЕЛИКО И	Западно-бачки округ	123.139		90.748	217		6.136			
44	52348021	МАЛИ ПОДРУМ	Крњево	С-ПРЕРАЂИВАЧКА ИНДУСТ	Полунавски окр	121.332	10	78.049	12.279		66.844			
45	51093747	АС	Доњи Душник	G-ТРГОВИНА НА ВЕЛИКО И	Нишавски округ	120.179	33	460.141	1.027					
46	61054871	ДАВИ II OTEL	Крушевац	I-УСЛУГЕ СМЕШТАЈА И ИС	Расински округ	119.437	8	9.330	48		117.091			
47	52364825	РАД	Апатин	F-ГРАЂЕВИНАРСТВО	Западно-бачки округ	119.227	33	47.494	3.909		5.841			
48	54436874	МИНЕЛА	Багочина	С-ПРЕРАЂИВАЧКА ИНДУСТ	Шумадијски окр	118.165	33	155.140	4.359		65.813			
49	53454925	ПАН-ГРАФ	Стара Пазова	С-ПРЕРАЂИВАЧКА ИНДУСТ	Сремски округ	117.854	50	125.666	3.667		17.891			
50	52192820	ПС	Чачак	С-ПРЕРАЂИВАЧКА ИНДУСТ	Моравички окр	116.343	224	446.433	13.259		9.601	6.348	6.348	
УКУПНО 50 ПРЕДУЗЕТНИКА СА НАЈВЕЋИМ УКУПНОМ АКТИВОМ						13.186.850	2.862	14.881.435	447.328	114.771	4.210.300	33.642	125.872	159.514





ОПИС	КАПИТАЛ			ДУГОРОЧНА РЕЗЕРВИСАЊА			ДУГОРОЧНЕ ОБАВЕЗЕ			КРАТКОРОЧНЕ ОБАВЕЗЕ			ОДЛОЖЕНЕ ПОРЕСКЕ ОБАВЕЗЕ			УКУПНИ ИЗВОРИ		
	2010	2009	инд.	2010	2009	инд.	2010	2009	инд.	2010	2009	инд.	2010	2009	инд.	2010	2009	инд.
<b>1.2. Предузетници по територији</b>																		
<b>1.2.1. Централна Србија</b>	17.738.417	17.691.390	100,3	157.148	159.352	98,6	5.951.351	5.906.056	100,8	46.218.366	44.317.612	104,3	43.274	20.153	214,7	70.108.556	68.094.563	103,0
Град Београд	4.052.337	4.079.639	99,3	29.094	32.802	88,7	1.318.274	1.260.641	104,6	8.852.341	8.532.593	103,7	25.057	4.080	614,1	14.277.103	13.909.755	102,6
Мачвански округ	965.448	946.809	102,0	21.369	21.754	98,2	319.431	271.204	117,8	2.868.463	2.696.179	106,4	898	1.741	51,6	4.175.609	3.937.687	106,0
Колубарски округ	660.921	693.259	95,3	16.137	9.103	177,3	113.457	143.289	79,2	1.724.506	1.584.678	108,8	226	266	85,0	2.515.247	2.430.595	103,5
Подунавски округ	353.101	384.202	91,9	3	3	100,0	92.832	93.495	99,3	1.145.077	1.283.289	89,2	98	125	78,4	1.591.111	1.761.114	90,3
Браничевски округ	785.170	773.781	101,5	2.439	3.013	80,9	152.570	132.845	114,8	1.897.454	2.012.301	94,3	709	602	117,8	2.838.342	2.922.542	97,1
Шумадијски округ	682.036	742.125	91,9	17.015	6.575	258,8	426.643	427.120	99,9	1.746.630	1.581.723	110,4	688	2.435	28,3	2.873.012	2.759.978	104,1
Поморавски округ	630.098	722.469	87,2	5.747	2.999	191,6	645.526	539.844	119,6	2.763.528	2.691.519	102,7	1.376	1.584	86,9	4.046.275	3.958.415	102,2
Борски округ	472.174	506.917	93,1	5.134	3.056	168,0	79.097	103.030	76,8	938.281	947.245	99,1	306	312	98,1	1.494.992	1.560.560	95,8
Зајечарски округ	348.690	310.983	112,1	5.079			106.127	97.689	108,6	1.284.884	1.257.834	102,2	535	536	99,8	1.745.315	1.667.042	104,7
Златиборски округ	790.180	876.227	90,2	4.551	8.807	51,7	300.111	309.762	96,9	3.413.022	3.168.701	107,7	1.850	220	840,9	4.509.714	4.363.717	103,3
Моравички округ	944.403	879.106	107,4	1.545	1.544	100,1	344.211	274.969	125,2	2.027.337	2.008.321	100,9	3.030	2.633	115,1	3.320.526	3.166.573	104,9
Рашки округ	2.250.588	2.180.351	103,2	17.591	21.825	80,6	990.290	971.253	102,0	5.053.503	4.491.869	112,5	803	368	218,2	8.312.775	7.665.666	108,4
Расински округ	968.489	1.013.799	95,5	965	215	448,8	202.766	303.563	66,8	2.352.057	2.255.094	104,3	721	353	204,2	3.524.998	3.573.024	98,7
Нишавски округ	1.689.446	1.575.171	107,3	29.129	34.928	83,4	458.380	534.658	85,7	5.568.700	5.296.812	105,1	4.635	2.764	167,7	7.750.290	7.444.333	104,1
Топлички округ	176.709	182.086	97,0				33.449	51.932	64,4	476.667	448.293	106,3	26	403	6,5	686.851	682.714	100,6
Пиротски округ	147.471	146.731	100,5	220	510	43,1	37.573	47.666	78,8	432.592	580.314	74,5	685	827	82,8	618.541	776.048	79,7
Јабланички округ	1.364.674	1.243.185	109,8	1.130	6.718	16,8	287.506	289.822	99,2	2.854.260	2.742.944	104,1	1.252	727	172,2	4.508.822	4.283.396	105,3
Пчињски округ	456.482	434.550	105,0		5.500		43.108	53.274	80,9	819.064	737.903	111,0	379	177	214,1	1.319.033	1.231.404	107,1
<b>1.2.2. Војводина</b>	4.862.283	4.817.881	100,9	63.627	54.325	117,1	2.093.407	2.332.983	89,7	14.961.783	14.035.038	106,6	11.243	15.378	73,1	21.992.343	21.255.605	103,5
Северно-бачки округ	385.518	457.014	84,4	7.151	3.850	185,7	222.607	250.927	88,7	1.401.672	1.332.670	105,2	1.064	432	246,3	2.018.012	2.044.893	98,7
Средње-банатски округ	421.901	426.994	98,8	22.930	6.594	347,7	101.463	98.085	103,4	1.269.929	1.297.358	97,9	2.199	3.888	56,6	1.818.422	1.832.919	99,2
Северно-банатски округ	411.656	419.949	98,0	1.841	982	187,5	127.546	127.848	99,8	1.122.728	1.143.752	98,2	84	150	56,0	1.663.855	1.692.681	98,3
Јужно-банатски округ	706.983	637.283	110,9	2.492	2.992	83,3	358.291	338.292	105,9	2.303.139	2.056.507	112,0	1.878	1.750	107,3	3.372.783	3.036.824	111,1
Западно –бачки округ	292.437	277.681	105,3	7.497	11.916	62,9	193.862	270.980	71,5	1.340.324	1.073.678	124,8	1.023	1.287	79,5	1.835.143	1.635.542	112,2
Јужно-бачки округ	1.468.768	1.489.254	98,6	19.015	25.953	73,3	804.854	906.372	88,8	4.815.302	4.701.549	102,4	3.900	7.074	55,1	7.111.839	7.130.202	99,7
Сремски округ	1.175.020	1.109.706	105,9	2.701	2.038	132,5	284.784	340.479	83,6	2.708.689	2.429.524	111,5	1.095	797	137,4	4.172.289	3.882.544	107,5
<b>1.2.3. Косово и Метохија</b>	53.412	10.771	495,9				8.190			11.780	5.922	198,9				73.382	16.693	439,6

## СПИСАК 50 ПРЕДУЗЕТНИКА СА НАЈВЕЋИМ КАПИТАЛОМ У 2010. ГОДИНИ

у 000 динара

Р.б.	ЈМБ	Назив предузетника	Место	Сектор	Округ	Капитал	Број запослених	Пословни приходи	Нето добитак	Нето губитак	Укупна средства	Губитак изнад висине капитала	Губитак до висине капитала	Кумулирани губици
1	50177505	ДРВОПЛАСТ	Конарево	С-ПРЕРАЂИВАЧКА ИНДУСТ	Рашки округ	1.068.476	50	386.086	111		2.637.708			
2	50634043	НЕДЕЉКОВИЋ	Шашинци	С-ПРЕРАЂИВАЧКА ИНДУСТ	Сремски округ	248.684	224	2.584.298	57.404		756.631			
3	51885503	ТАПЕТАРИЈА НУМАНОВИЋ	Нови Пазар	С-ПРЕРАЂИВАЧКА ИНДУСТ	Рашки округ	228.281	83	447.366	17.944		439.094			
4	56764054	МИТА	Бобиште	С-ПРЕРАЂИВАЧКА ИНДУСТ	Јабланички округ	161.928	94	113.225	1.403		214.150			
5	55417440	БИФТЕК	Ниш	С-ПРЕРАЂИВАЧКА ИНДУСТ	Нишавски округ	154.208	238	1.016.102	67.243		270.232			
6	51008812	НИНИЋ	Панчево	С-ПРЕРАЂИВАЧКА ИНДУСТ	Јужно-банатски	153.036	25	459.758	10.137		329.694			
7	55830410	ЕСКОМ	Велико	С-ПРЕРАЂИВАЧКА ИНДУСТ	Браничевски	135.588	106	270.448	36.200		165.191			
8	55977194	ПАНТЕР	Београд (Вождо	С-ПРЕРАЂИВАЧКА ИНДУСТ	Град Београд	132.526	128	264.721	18.176		174.844			
9	53543375	ПОНС	Чачак	С-ПРЕРАЂИВАЧКА ИНДУСТ	Моравички округ	129.580	193	418.759	5.864		200.820			
10	55243433	ЈУПИТЕР-БГ	Београд (Ракови	Г-ТРГОВИНА НА ВЕЛИКО И	Град Београд	127.533	18	122.980	16.261		237.364			
11	50740072	ЖИЦАКОНД	Футог	С-ПРЕРАЂИВАЧКА ИНДУСТ	Јужно-бачки окр	118.802	33	64.965			149.014			
12	61054871	ДАВИ П ОТЕЛ	Крушевац	Г-УСЛУГЕ СМЕШТАЈА И ИС	Расински округ	117.091	8	9.330	48		119.437			
13	51192877	МАТ-ПРОДУКТ	Винча	С-ПРЕРАЂИВАЧКА ИНДУСТ	Шумадијски окр	97.234	39	218.645	16.145		134.899			
14	61184198	ДИЈАМАНТ - АЦА	Крвавица	С-ПРЕРАЂИВАЧКА ИНДУСТ	Расински округ	90.285	10	47.593	827		125.496			
15	56559167	ГРАФИЧКИ АТЕЉЕ ДЕРЕТА	Београд (Чукари	Ј-ИНФОРМИСАЊЕ И КОМУН	Град Београд	90.037	25	89.339	71		100.031			
16	53905641	ФИЛИП	Добановци	С-ПРЕРАЂИВАЧКА ИНДУСТ	Град Београд	89.410	89	253.458	18.013		162.810			
17	55195323	АДВОКАТСКА КАНЦЕЛАРИЈА КОЈОВИЋ ТИ	Београд	М-СТРУЧНЕ, НАУЧНЕ, ИНОГ	Град Београд	88.465	2	87.016	50.857		97.450			
18	55820929	МАБЕР	Панчево	Н-АДМИНИСТРАТИВНЕ И П	Јужно-банатски	84.530	20	218.713	10.525		131.930			
19	50273580	КОНФЕКЦИЈА ЕЛИПСА	Краљево	С-ПРЕРАЂИВАЧКА ИНДУСТ	Рашки округ	82.959	87	108.112	602		134.821			
20	51775660	ВИКТОРИЈА	Лесковац	С-ПРЕРАЂИВАЧКА ИНДУСТ	Јабланички округ	82.763	14	113.281	30.265		101.063			
21	55398569	STILLES	Каћ	С-ПРЕРАЂИВАЧКА ИНДУСТ	Јужно-бачки окр	74.530		10.664	164		125.816			
22	50505049	ЧЕКОВИЋ	Кошгунини	С-ПРЕРАЂИВАЧКА ИНДУСТ	Моравички округ	74.387	25	284.144	14.385		141.702			
23	53316549	АУТОПРЕВОЗНИК	Сопот	Н-САОБРАЋАЈ И СКЛАДИШ	Град Београд	73.158	1	71.310	20.773		75.694			
24	54615159	АНДРЕЈЕВИЋ	Београд (Врачар	С-ПРЕРАЂИВАЧКА ИНДУСТ	Град Београд	73.121	19	98.861	23.115		94.827			
25	56187839	МИЛАМИ	Пожаревац	С-ПРЕРАЂИВАЧКА ИНДУСТ	Браничевски окр	71.076	43	65.292	752		104.113			
26	52348021	МАЛИ ПОДРУМ	Крњево	С-ПРЕРАЂИВАЧКА ИНДУСТ	Подунавски округ	66.844	10	78.049	12.279		121.332			
27	54986980	ЈУГОХУЛАХОП	Мајур	С-ПРЕРАЂИВАЧКА ИНДУСТ	Мачвански округ	65.927	42	49.729	2.381		98.530			
28	54436874	МИНЕЛА	Баточина	С-ПРЕРАЂИВАЧКА ИНДУСТ	Шумадијски окр	65.813	33	155.140	4.359		118.165			
29	52370876	ПЕПА	Дивчибаре	Г-УСЛУГЕ СМЕШТАЈА И ИС	Колубарски округ	64.926	27	67.378	2.252		137.876			
30	50122808	САНДРА КОРПИКО	Пожаревац	С-ПРЕРАЂИВАЧКА ИНДУСТ	Браничевски окр	60.688	55	161.023	885		160.793			
31	54773692	ЗЛАТН И- ПЕК	Лесковац	С-ПРЕРАЂИВАЧКА ИНДУСТ	Јабланички округ	58.924	30	115.141	2.441		62.429			
32	52346347	CD	Горње Међуров	Г-ГРАЂЕВИНАРСТВО	Нишавски округ	58.207	33	128.364	385		153.359			
33	53248675		Барзиловица	С-ПРЕРАЂИВАЧКА ИНДУСТ	Град Београд	58.003	23	187.087	4.139		132.924			
34	52339723	ЧУТУРА	Прокуље	Г-ТРГОВИНА НА ВЕЛИКО И	Топлички округ	57.512	83	782.389	18.711		191.223			
35	54329725	WEIFERT	Панчево	Г-ТРГОВИНА НА ВЕЛИКО И	Јужно-банатски	56.692	58	500.724	16.010		191.368			
36	56678662	МАРИЋ КОМПАНИ	Шимановци	С-ПРЕРАЂИВАЧКА ИНДУСТ	Сремски округ	55.935	18	71.739	714		75.542			
37	52600880	НИКСАН	Нова Пазова	С-ПРЕРАЂИВАЧКА ИНДУСТ	Сремски округ	54.920	28	129.478	11.633		76.411			
38	60217327	БЕЛИ БОР	Лесковац	С-ПРЕРАЂИВАЧКА ИНДУСТ	Јабланички округ	53.911	41	29.858	591		77.635			
39	52279992	БГ ПРОДУКТ	Крушевац	С-ПРЕРАЂИВАЧКА ИНДУСТ	Расински округ	52.674	85	283.531	5.350		191.401		13.714	13.714
40	51015649	ПЛАВИ ДУНАВ	Панчево	С-ПРЕРАЂИВАЧКА ИНДУСТ	Јужно-банатски	51.564	66	269.982	6.521		84.876			
41	53649521		Београд (Вождо	Н-САОБРАЋАЈ И СКЛАДИШ	Град Београд	51.082	6	24.202	3.895		58.375			
42	50407209	РАДУН	Нови Сад	Г-ТРГОВИНА НА ВЕЛИКО И	Јужно-бачки окр	50.689	24	524.636	14.430		99.923			
43	52243599		Бор	Н-САОБРАЋАЈ И СКЛАДИШ	Борски округ	49.808	5	42.168	8.426		54.219			
44	50627756	ПЕКАР	Чока	С-ПРЕРАЂИВАЧКА ИНДУСТ	Северно-банатски	49.549	51	100.111	28		76.262			
45	61004068	ОБУЋА ВЕСНА	Ђурђија	С-ПРЕРАЂИВАЧКА ИНДУСТ	Поморавски окр	49.528	48	66.885	3.773		51.878			
46	51798341	БКГ	Ада	С-ПРЕРАЂИВАЧКА ИНДУСТ	Северно-банатски	48.592	44	81.636	13		88.473			
47	54287127	ЂУРИЋ ДЕЈАН	Шимановци	Н-САОБРАЋАЈ И СКЛАДИШ	Сремски округ	47.592	2	110.296	10.569		72.265			
48	53533230		Чачак	В-РУДАРСТВО	Моравички округ	46.508	17	75.493	749		75.586			
49	51810236	ПРОИЗВОДЊА МИЛЕ ДРАГИЋ	Зрењанин	С-ПРЕРАЂИВАЧКА ИНДУСТ	Средње-банатски	45.950	1	13.857	2.916		254.258		23.298	23.298
50	55362521	EUROMEDIC-DIAGNOSTIC	Београд (Врачар	Q-ЗДРАВСТВЕНА И СОЦИЈА	Град Београд	45.186	21	220.497	45.186		116.160			
УКУПНО 50 ПРЕДУЗЕТНИКА СА НАЈВЕЋИМ КАПИТАЛОМ						5.214.712	2.425	12.093.859	595.921		10.046.094		37.012	37.012

## СПИСАК 50 ПРЕДУЗЕТНИКА СА НАЈВЕЋИМ КУМУЛИРАНИМ ГУБИЦИМА У 2010. ГОДИНИ

у 000 динара

РБ	ЈМБ	Назив предузетника	Место	Сектор	Округ	Кумули рани губици	Број запослених	Пословни приходи	Нето добитак	Нето губитак	Укупна средства	Капитал	Губитак изнад висне капитала	Губитак до висне капитала
1	52279992	БГ ПРОДУКТ	Крушевац	С-ПРЕРАЂИВАЧКА ИНДУСТ	Расински округ	13.714	85	283.531	5.350		191.401	52.674		13.714
2	51810236	ПРОИЗВОДЊА МИЛЕ ДРАГИЋ	Зрењанин	С-ПРЕРАЂИВАЧКА ИНДУСТ	Средње-банатски	23.298	1	13.857	2.916		254.258	45.950		23.298
3	51095626	ЕУРОПЛАСТ	Никола Тесла	С-ПРЕРАЂИВАЧКА ИНДУСТ	Нишавски округ	12.313	14	92.233		3.506	70.065	39.800		12.313
4	53593666	ФОТО ОКО	Нови Сад	С-ПРЕРАЂИВАЧКА ИНДУСТ	Јужно-бачки округ	59.804	58	79.286		59.804	376.727	36.651		59.804
5	56664564	102 МАРКЕТ	Зрењанин	Г-ТРГОВИНА НА ВЕЛИКО И Средње-		24.926		3.560		2.069	33.424	18.580		24.926
6	50133028	HOLZ MAYER-DEKOR	Драговац	С-ПРЕРАЂИВАЧКА ИНДУСТ	Браничевски округ	7.910	5	5.795	458		24.040	12.655		7.910
7	50339165	UNSA	Власотинце	С-ПРЕРАЂИВАЧКА ИНДУСТ	Јабланички округ	9.541	30	7.617		495	80.151	12.302		9.541
8	52192820	ПС	Чачак	С-ПРЕРАЂИВАЧКА ИНДУСТ	Моравички округ	6.348	224	446.433	13.259		116.343	9.601		6.348
9	54974540	SAND	Мали Зворник	С-ПРЕРАЂИВАЧКА ИНДУСТ	Мачвански округ	7.865	16	17.074		7.865	42.646	8.506		7.865
10	54792905	ДИЈАНА	Мијатовић	С-ПРЕРАЂИВАЧКА ИНДУСТ	Поморавски округ	9.449	28	18.590	1.310		20.081	5.100		9.449
11	61828800	ФЕ ПЛАСТ ПЛУС	Сеојино	С-ПРЕРАЂИВАЧКА ИНДУСТ	Златиборски округ	6.845	2	4.919	64		6.734	4.595		6.845
12	50007499	МДМ - МАРТОНОШКИ ДЕЛИКАТЕС	Мартонош	С-ПРЕРАЂИВАЧКА ИНДУСТ	Северно-банатски	6.549	4	23.191		6.549	35.468	4.588		6.549
13	55451109	ЂИРА	Врање	С-ПРЕРАЂИВАЧКА ИНДУСТ	Пчињски округ	7.983	6	6.988		6.885	8.172	2.936		7.983
14	50429199	ЕУРОАЛАРМ	Нови Сад	Ф-ГРАЂЕВИНАРСТВО	Јужно-бачки округ	7.141	6	5.694		6.516	5.720	2.688		7.141
15	50779149	АШ ДЕЛО	Љиг	С-ПРЕРАЂИВАЧКА ИНДУСТ	Колубарски округ	6.515	5	19.647		6.512	23.304	1.291		6.515
16	53244084	БОРИСАВ МАТИЈАШЕВИЋ - предузетник	Београд (Вождо	Ф-ГРАЂЕВИНАРСТВО	Град Београд	6.600		1.974		2.968	12.838	569		6.600
17	50774511	ПРОТЕХНИКА	Алексиначки	С-ПРЕРАЂИВАЧКА ИНДУСТ	Нишавски округ	8.872	1	715		3.644	23.600		8.318	554
18	54364393	МБМ	Ужице	С-ПРЕРАЂИВАЧКА ИНДУСТ	Златиборски округ	8.996		2.757		1.947	32.952		8.982	14
19	56196226	ДОБРИЦА	Неготин	С-ПРЕРАЂИВАЧКА ИНДУСТ	Борски округ	9.279	9	8.092		2.382	15.024		9.220	59
20	55433941	TNT JEANS	Нови Пазар	С-ПРЕРАЂИВАЧКА ИНДУСТ	Рашки округ	9.437	18	10.455	246		30.355		9.437	
21	60603430	ANTAMEDICA	Београд (Врачај	Q-ЗДРАВСТВЕНА И СОЦИЈА	Град Београд	23.908	7	8.006		4.008	24.530		23.908	
22	54784422	МОРАВА	Крагујевац	Г-ТРГОВИНА НА ВЕЛИКО И Шумадијски округ		12.476	9	28.132		6.635	28.534		12.476	
23	56073973	ICE FASHION	Београд (Врачај	G-ТРГОВИНА НА ВЕЛИКО И	Град Београд	12.498	3	1.719		718	18.074		12.498	
24	55269319	NIGRISCO	Београд (Стари	С-ПРЕРАЂИВАЧКА ИНДУСТ	Град Београд	12.942	3	7.718	45		18.358		12.897	45
25	56345817	FOTO MISS II	Нови Сад	М-СТРУЧНЕ, НАУЧНЕ, ИНОЕ	Јужно-бачки округ	13.595	7	7.781		1.020	11.879		8.918	4.677
26	51056132	ДУ-КО	Појате	С-ПРЕРАЂИВАЧКА ИНДУСТ	Расински округ	26.182	28	22.069		12.040	85.609		26.182	
27	60370028	ОРИОН МАРКЕТ	Братимовце	Г-ТРГОВИНА НА ВЕЛИКО И Јабланички		32.775	41	173.498		32.775	74.924		32.775	
28	61311572	БЕО-ЛАБ	Београд (Стари	Q-ЗДРАВСТВЕНА И СОЦИЈА	Град Београд	49.664	20	45.385		49.664	70.315		49.664	
29	52563704	JAGGER	Крагујевац	С-ПРЕРАЂИВАЧКА ИНДУСТ	Шумадијски округ	54.100	42	29.279		54.100	206.464		33.587	20.513
30	53602363	ЧУКАРИЦА	Ветерник	Г-ТРГОВИНА НА ВЕЛИКО И Јужно-бачки		9.857	13	53.242		6.281	21.035		6.535	3.322
31	55520798	ФИПЕСТ	Кикинда	Ф-ГРАЂЕВИНАРСТВО	Северно-банатски	10.223	2	2.456		5.036	18.203		10.223	
32	55221979	САМОСТАЛНА ЗАНАТСКА БРАВАРСКА РАДЊА М/	Београд (Вождо	С-ПРЕРАЂИВАЧКА ИНДУСТ	Град Београд	10.355	12	12.225		10.355	19.295		4.894	5.461
33	52147255	МЕСАРА ШТРБАЦ	Нова Пазова	С-ПРЕРАЂИВАЧКА ИНДУСТ	Сремски округ	10.419	7	44.255		3.171	47.428		6.961	3.458
34	56076972	ФОТОГРАФСКИ СТУДИО НИКОЛА ШЕВИЋ	Београд (Врачај	М-СТРУЧНЕ, НАУЧНЕ, ИНОЕ	Град Београд	10.550	3	3.232		984	19.317		10.550	
35	56949577	FRATELLI VABB	Обреновац	С-ПРЕРАЂИВАЧКА ИНДУСТ	Град Београд	10.715	16	34.337	5.119		35.799		3.730	6.985
36	56302409	РЕНОВА	Суботица	Ф-ГРАЂЕВИНАРСТВО	Северно-бачки округ	10.810	1	19.937		1.543	31.313		10.442	368
37	54449941	НЕША	Орљане	В-РУДАРСТВО	Нишавски округ	10.988		7.592		10.987	30.429		4.157	6.831
38	53601251	AVANGUARDIA	Нови Сад	Г-ТРГОВИНА НА ВЕЛИКО И Јужно-бачки округ		11.035	4	22.707	10		22.111		8.644	2.391
39	56644288	ЖАР	Свилајнац	С-ПРЕРАЂИВАЧКА ИНДУСТ	Поморавски округ	11.185	13	49.034	535		27.656		9.717	1.468
40	54472986	DALAS JEANS	Бајевина	С-ПРЕРАЂИВАЧКА ИНДУСТ	Рашки округ	11.600	3	1.736		696	14.637		11.366	234
41	50712192	ВЕТОМАХ	Петроварадин	С-ПРЕРАЂИВАЧКА ИНДУСТ	Јужно-бачки округ	11.608	17	8.619		11.608	28.806		10.442	1.166
42	53028900	ОПШТЕ ГРАЂЕВИНСКА ЗАНАТСКА РАДЊА МИШЛ	Мељак	Ф-ГРАЂЕВИНАРСТВО	Град Београд	11.685	9	3.439		3.439	50.703		11.615	70
43	53078796	САЛОН ЛОЛИ	Београд (Стари	S-ОСТАЛЕ УСЛУЖНЕ ДЕЛАТ	Град Београд	11.838	18	17.069		181	14.967		11.542	296
44	54660570	МАЧВАНКА	Клење	С-ПРЕРАЂИВАЧКА ИНДУСТ	Мачвански округ	11.987	8	20.182	220		29.172		9.867	2.120
45	56087362	RAFFANELLI	Београд	Г-ТРГОВИНА НА ВЕЛИКО И	Град Београд	12.287	2	3.303		385	17.067		12.287	
46	54775849	СРНА	Лесковац	Г-ТРГОВИНА НА ВЕЛИКО И Јабланички округ		14.031	7	7.087		3.113	11.259		5.061	8.970
47	56522697	МС ПРОЈЕКТ	Београд (Звезда	М-СТРУЧНЕ, НАУЧНЕ, ИНОЕ	Град Београд	14.113	6	17.771		417	26.172		14.105	8
48	50488543	ШУМАДИЈА	Горњи Миланос	С-ПРЕРАЂИВАЧКА ИНДУСТ	Моравички округ	14.134	4	2.044		9.137	35.395		14.134	
49	57020067	УГАО	Београд (Стари	I-УСЛУЖЕ СМЕШТАЈА И ИС	Град Београд	15.096	3	5.664		2.585	19.371		6.878	8.218
50	54836546	НОМЕ COLOR	Каћ	Г-ТРГОВИНА НА ВЕЛИКО И Јужно-бачки округ		15.139	21	13.809		8.156	41.281		15.108	31
УКУПНО 50 ПРЕДУЗЕТНИКА СА НАЈВЕЋИМ КУМУЛИРАНИМ ГУБИЦИМА						741.180	841	1.722.296	29.532	350.176	2.503.406	258.486	447.120	294.060